

ลูนีรืาวด์ซิกแซกขึ้นต่อไปทดสอบ 1,580 หรือสูงกว่านั้น

ดัชนี SET ลูนีรืาวด์ซิกแซกขึ้นต่อไป โดยมีด่านที่ 1,556 และ 1,560 ทะลุได้ มีด่านต่อไปที่ 1,569 และ/หรือ 1,572 ในการลูนี นอกจกัดัชนีหลักบ้านเราแล้ว ยังต้องจับตามผลกระทบจากการผันผวนของหุ้นโลกและดัชนี US ดอลลาร์ที่ดูสัที่ด้านควบคู่ไปด้วย สำหรับ คำแนะนำ ยังทนแกว่งลูนีต่อไป และเลือกลูนีเป็นตัว ๆ ต่อไป ส่วนหมวด Property รืาวด์ซิกขึ้นมาจากเขตแนวรับ โดยมีด่านที่ต้องฝ่าต่อไปดูรูปและรายละเอียดด้านใน หุ้นแนะนำวันนี้ MEGA, SNNP, GPSC & JMT



ภัทรวัลลี หวังมิ่งมาต
Senior Technical Analyst

วิชพันธ์ ธรรมบำรุง
Technical Analyst

ดัชนี SET ลูนีรืาวด์ซิกแซกขึ้นต่อไปจากเขตแนวรับในรูป A อาจเล็งขึ้นไปทดสอบ 1,580 หรือสูงกว่านั้น โดยมีด่านที่ 1,560 ที่ต้องฝ่าต่อไป โดยดูด้านของ SET50 ที่ 943 และ 948 ในรูป B ประกอบด้วย นอกจากนี้ เรายังต้องจับตามผลกระทบจากความผันผวนหุ้นโลกและดัชนี US ดอลลาร์ที่ดูสัที่ด้านควบคู่ไปกับการลูนีรืาวด์ซิกในช่วงนี้ด้วย และเตรียมแกว่งด้วย ถ้าแนวรับแถวๆ 1,542 ยืนไม่อยู่ อาจถอยต่อลงไปทดสอบ 1,534 สำหรับคำแนะนำ ยังทนแกว่ง เพื่อลูนีรืาวด์ซิกต่อไป และเลือกลูนีเป็นตัว ๆ ต่อไป สำหรับการแกว่งวันนี้ SET มีด่านที่ 1,556 และ 1,560 ทะลุได้ มีลูนีรืาวด์ซิกขึ้นไปทดสอบ 1,569 และ/หรือ 1,572 แนวรับอาจมีที่ 1,544-1,542 และ/หรือ 1,534

ในด้านของดัชนีธนาคารยังลูนีตั้งหลักต่อไป โดยมีด่านที่ 332-334 ในรูป C ทะลุได้ ด่านต่อไปมีที่ 340 ที่ต้องฝ่าต่อไป แนวรับอาจมีที่ 324 และ 321 ในการลูนีดู Update หุ้นเหล่านี้ประกอบ KBANK ลูนีตั้งหลักต่อไป โดยมีด่านที่ 108-109 และ 110.50 ที่ต้องฝ่าขึ้นไป แนวรับมีที่ 104.50 และ/หรือ 102-101 SCB กำลังทดสอบด่านที่ 99-99.50 และ 100.50 ที่ต้องฝ่าขึ้นไป แนวรับมีที่ 95-94.75 และ 93.75 BBL กำลังตั้งหลัก โดยมีด่านที่ 104.5-105 และ 107.50 ที่ต้องฝ่าต่อไป แนวรับที่ 100 และ/หรือ 98.50 สำหรับ TISCO ตั้งหลักทะลุขึ้นมา ด่านต่อไปมีที่ 92.75 และ 94 แนวรับอาจมีที่ 88.50 และ/หรือ 87

และพลังงานยังลูนีตั้งหลักต่อไป โดยมีด่านต่อไปที่ 22,957 และ 23,104 ในรูป D ที่ต้องฝ่าขึ้นไป แนวรับอาจมีที่ 22,235 ในการลูนีส่วนหนึ่งดู PTT ที่กำลังตั้งหลัก โดยมีด่านที่ 36.50 และ 38-38.50 ที่ต้องฝ่าขึ้นไป แนวรับมีที่ 34-33 และ PTTEP ถอยต่อลงมา ดูแนวรับที่ 101-100 โดยมีด่านที่ 103.50 และ 106.50 จะดีขึ้นไปถ้าทะลุ 106.50 ขึ้นมายืนได้

แนวต้าน 1,556, 1,560 และ 1,569 แนวรับ 1,544-1,542 และ 1,534

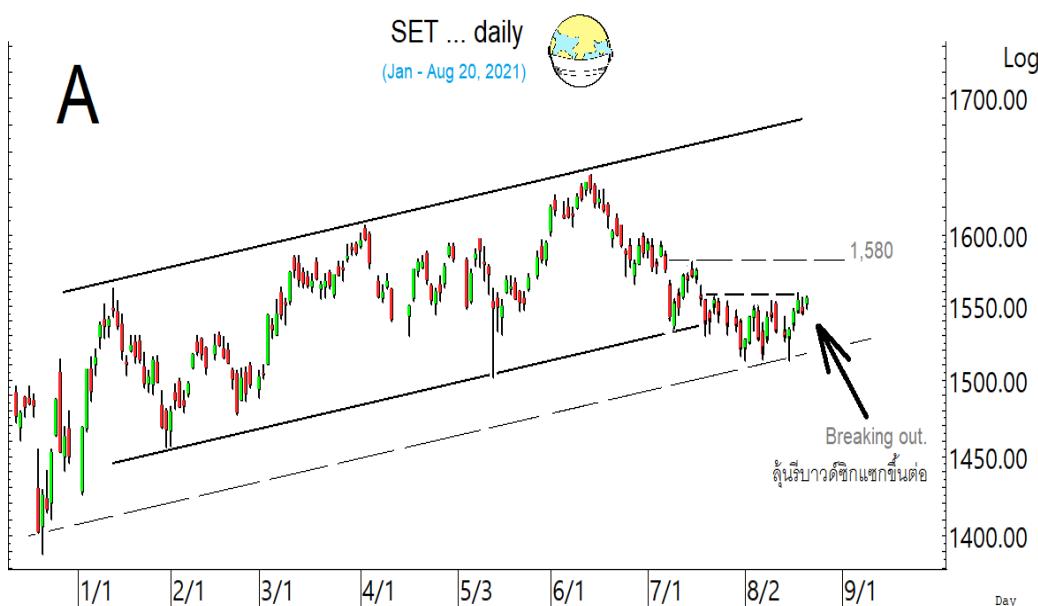

BUY:

MEGA เข้าส่วนหนึ่ง และรอรับเพิ่มที่ 45.75 หรือเมื่อทะลุ 48.5 เล็งแบ่งทำกำไร 51 และ 55 (อาจมี Cut ถ้าปิดหลุด 44.25)

SNNP เข้า เล็งแบ่งทำกำไรที่ 12.7 และ 13.4 (Stoploss ถ้าหลุด 11.1)

GPSC รับเพิ่ม เล็งแบ่งทำกำไรที่ 82 และ 87 (Stoploss ส่วนเพิ่มถ้าหลุด 76.25 ลงมา)

JMT รับเพิ่ม เล็งแบ่งทำกำไรที่ 45 และ 47 (Stoploss ถ้าหลุด 39 ลงมา)

และ **GUNKUL, STGT & GLOBAL** ตามรายละเอียดด้านใน

Add Stoploss line :

EGCO ขอมีเส้น Stoploss ที่ 172.5

PTTEP ขอมีเส้น Stoploss ที่ 100

SELL:

n/a

SECTOR to watch:

Property :

CPN, AMATA, WHA, NNCL, ASW, AWC, LH, AP, PSH, PRIN & S

Day Trade:

GULF, ACE, BTS, DTAC, INTUCH, SVOA, AS, KTC, TKN, NCL, CRC, SYNTEC, VGI & PLANB

SET ลูนีรืาวด์ซิกแซกขึ้นต่อไป

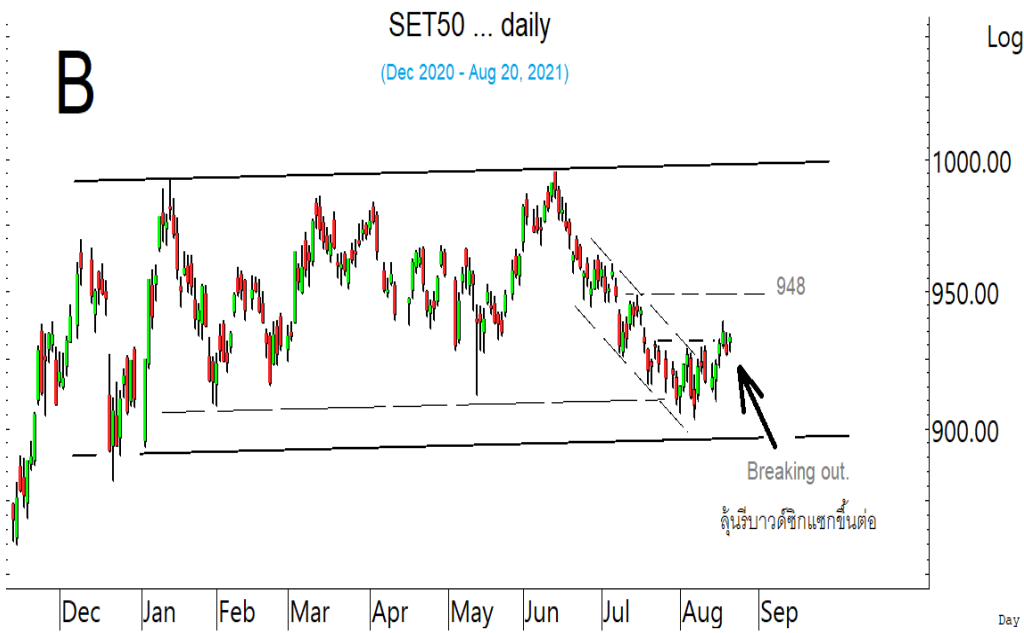

SET50 หุ้นริบาวด์ซิกแซกขึ้นต่อไป
ทดสอบ 948 หรือสูงกว่านั้น

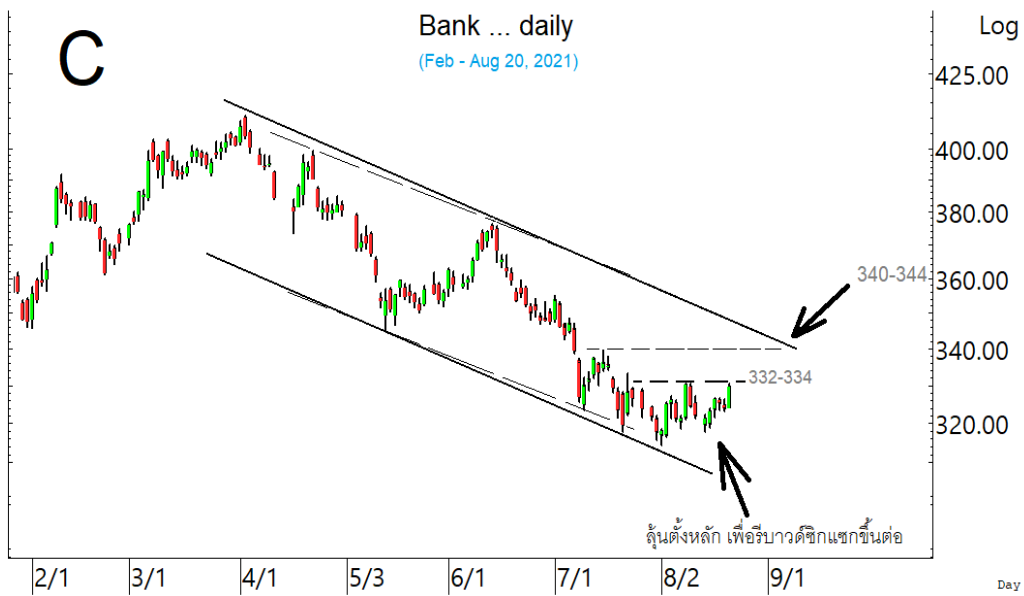

ขณะที่ดัชนีธนาคาร ก็ยังมีหุ้นตั้ง
หลัก เพื่อริบาวด์ซิกแซกขึ้นต่อไป

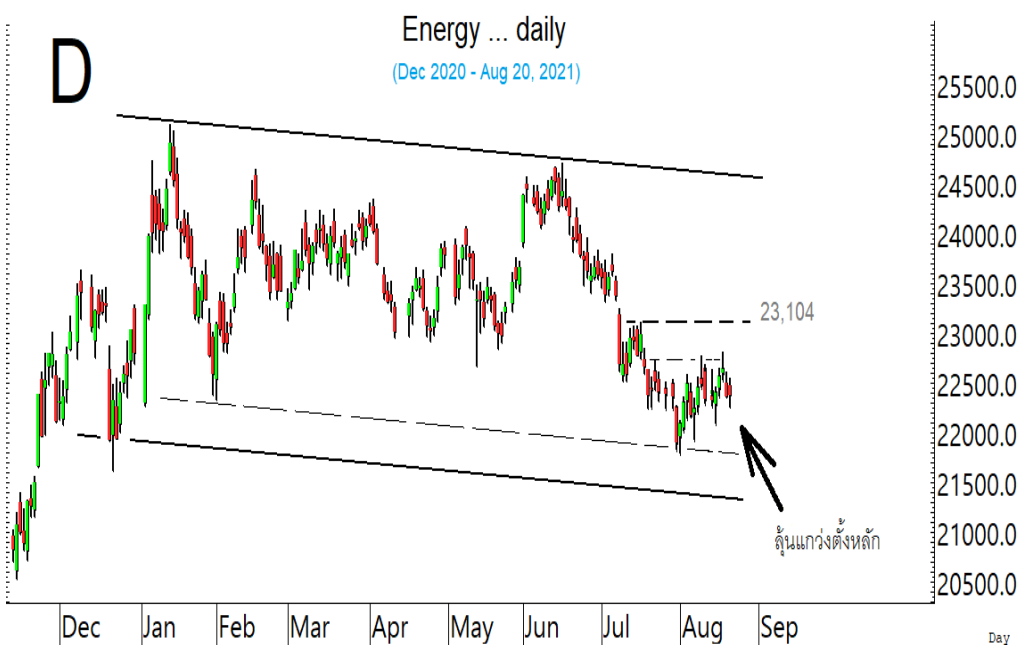

และพลังงานก็ยังมีหุ้นแกว่งเพื่อตั้ง
หลัก ริบาวด์ซิกแซกขึ้นต่อไป

SECTOR to watch : หมวด **Property** รัฐบาลขึ้นมาจากเขตแนวรับ โดยมีด่านที่ 216 และ 220 ในรูป.E ที่ต้องฝ่าต่อขึ้นไป แนวรับอาจมีที่ 214 และ/หรือ 211 สำหรับหุ้นเป็นตัวอย่าง ที่ขอ Update **CPN** รัฐบาลต่อขึ้นมาจากเขตแนวรับ โดยมีด่านที่ 51 และ 52 ในรูป.F ที่ต้องฝ่าต่อขึ้นไป แนวรับอาจมีที่ 49-48.50 **AMATA** รัฐบาลขึ้นมาจากเขตแนวรับ โดยมีด่านต่อไปที่ 18.8 และ 19.30 ในรูป.G แนวรับมีที่ 17.9 และ/หรือ 17.70 **WHA** กำลังตั้งหลัก มีด่านที่ 3.18 ทะลุได้ ดำเนินต่อไปมีที่ 3.22 และ 3.28 แนวรับอาจมีที่ 3.02 **NNCL** ตั้งหลักขึ้นมา มีด่านที่ 2.62 และ 2.72 แนวรับอาจมีที่ 2.44 และ 2.32 **ASW** ตั้งหลักขึ้นมา มีด่านต่อไปที่ 9.8-9.9 และ 10.1 แนวรับอาจมีที่ 9.30 **AWC** รัฐบาลขึ้นมาจากเขตแนวรับ มีด่านที่ 4.30 และ 4.42 แนวรับอาจมีที่ 4.08 และ/หรือ 4.02 **LH** กำลังตั้งหลัก มีด่านที่ 8.20 และ 8.35 แนวรับอาจมีที่ 7.85 และ/หรือ 7.75 **AP** กำลังตั้งหลัก มีด่านที่ 8 ทะลุได้ ดำเนินต่อไปมีที่ 8.15 และ/หรือ 8.3 แนวรับอาจมีที่ 7.70 **PSH** กำลังตั้งหลัก มีด่านที่ 13-13.2 ทะลุได้ ดำเนินต่อไปมีที่ 13.5 และ/หรือ 14 แนวรับอาจมีที่ 12.6 **PRIN** กำลังตั้งหลัก มีด่านที่ 2.34 ทะลุได้ ดำเนินต่อไปมีที่ 2.42 และ 2.50 ที่ต้องฝ่าต่อขึ้นไป ระวังแกว่งถ้าหลุด 2.18 **S** ตั้งหลักขึ้นมา มีด่านที่ 2.02 และ 2.08 ทะลุได้ ดำเนินต่อไปมีที่ 2.14-2.18 ระวังแกว่งถ้าหลุด 1.92 ลงมา

หมวด **Property** รัฐบาลขึ้นมาจากเขตแนวรับ โดยมีด่านที่ 216 และ 220 ที่ต้องฝ่าต่อขึ้นไป

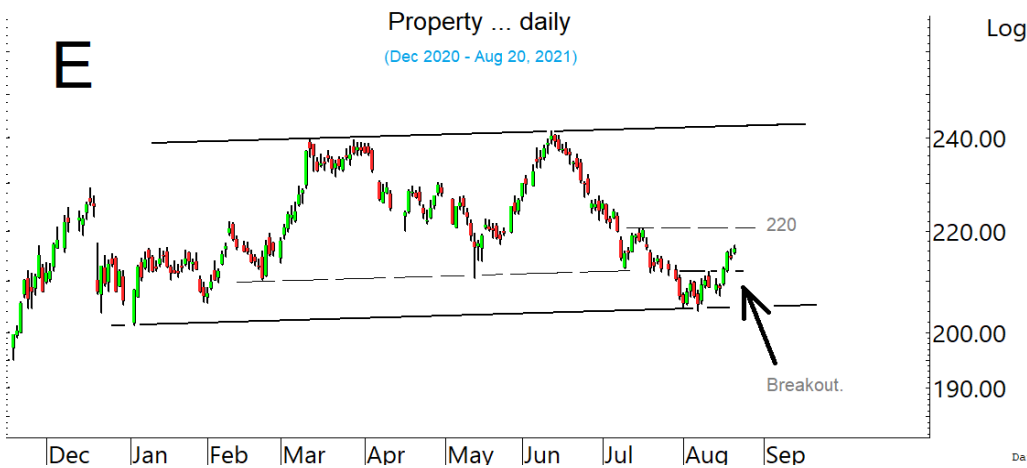

CPN รัฐบาลต่อขึ้นมา มีด่านที่ 52 และ 53.5-54

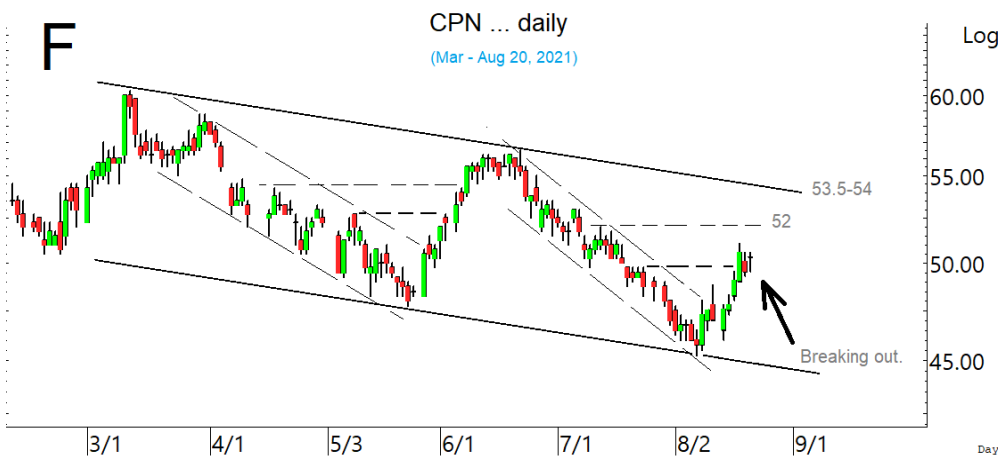

AMATA ตั้งหลักขึ้นมาจากเขตแนวรับ ดำเนินต่อไปมีที่ 18.8 และ 19.30

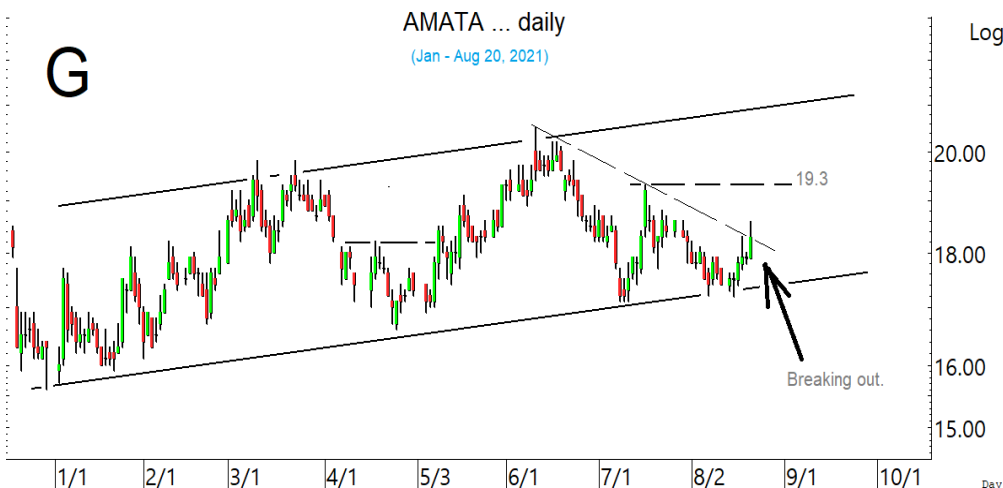

ในหุ้นเป็นต้วๆ อื่น ๆ ที่ดูมีลู่ หรือที่ต้องระวัง ก็ดูกรอบแนวรับแนวต้านเหล่านี้ประกอบ และ/หรืออาจใช้ เป็นกรอบในการ Trading ได้ : **GULF** กำลังตั้งหลัก ทะลุ 39.50 ได้ มีลู่ซิกแซกขึ้นต่อ โดยมีต้านต่อไปที่ 41-41.50 และ/หรือ 43-44 ในรูป H.แนวรับอาจมีที่ 36.50 และ/หรือ 35 **ACE** ตั้งหลักขึ้นมา มีต้านต่อไปที่ 4.38 และ 4.46 ที่ต้องฝ่าต่อไป ระวังแกว่งถ้าหลุด 4.08 ลงมา **BTS** ตั้งหลักต่อขึ้นมา มีต้านต่อไปที่ 9.10 และ 9.30 ระวังแกว่งถ้าหลุด 8.70 **DTAC** ตั้งหลักขึ้นมา มีต้านที่ 36.5-37, 37.75 และ 39.50 ที่ต้อง ฝ่าขึ้นไป ระวังแกว่งถ้าหลุด 35 และ 33.50 ลงมา **INTUCH** ตั้งหลักทะลุต่อขึ้นมา ต้านต่อไปมีที่ 79.50, 81 และ 82.75 แนวรับอาจมีที่ 75.75 **SVOA** ตั้งหลักขึ้นมาปิดที่ต้าน 1.84 ทะลุได้ อาจต่อไป 1.98 และ/หรือ 2.04 ระวังแกว่งถ้าหลุด 1.71 **AS** เริ่มตั้งหลักที่เขตแนวรับในรูป I มีต้านที่ 19.3-19.4 ทะลุได้ ต้านต่อไปมี ที่ 20 และ 20.60 แนวรับอาจมีที่ 18.2 **KTC** ตั้งหลักขึ้นมา มีต้านที่ 61 และ 62 ทะลุได้ ต้านต่อไปมีที่ 64.75 แนวรับอาจมีที่ 58.75 **TKN** ตั้งหลักขึ้นมา มีต้านที่ 7.15 ทะลุได้ ต้านต่อไปมีที่ 7.35 และ 7.55 ระวังแกว่งถ้าหลุด 6.85 **NSL** ทะลุต่อขึ้นมา ต้านต่อไปอาจมีที่ 21.8 และ/หรือ 22.50 แนวรับอาจมีที่ 20 และ/หรือ 19.3 **CRC** ตั้งหลักต่อขึ้นมา มีต้านที่ 33.75 ทะลุได้ มีลู่ขึ้นต่อไปทดสอบ 35.25 **SYNTEC** เริ่ม ตั้งหลัก โดยมีต้านที่ 2 และ 2.04 ที่ต้องฝ่าขึ้นไป ระวังแกว่งถ้าหลุด 1.87 **VGI** ตั้งหลักทะลุขึ้นมา ต้าน ต่อไปมีที่ 6.55 และ 6.70 แนวรับอาจมีที่ 5.65 ระวังแกว่งถ้าหลุด 5.45 **PLANB** ตั้งหลักทะลุขึ้นมา ต้าน ต่อไปมีที่ 6.2 และ 6.40 แนวรับอาจมีที่ 5.6 และ/หรือ 5.3 และหุ้นอื่นๆ ใน Alert ระหว่างวัน (สามารถดูได้ ใน www.thanachartsec.com)

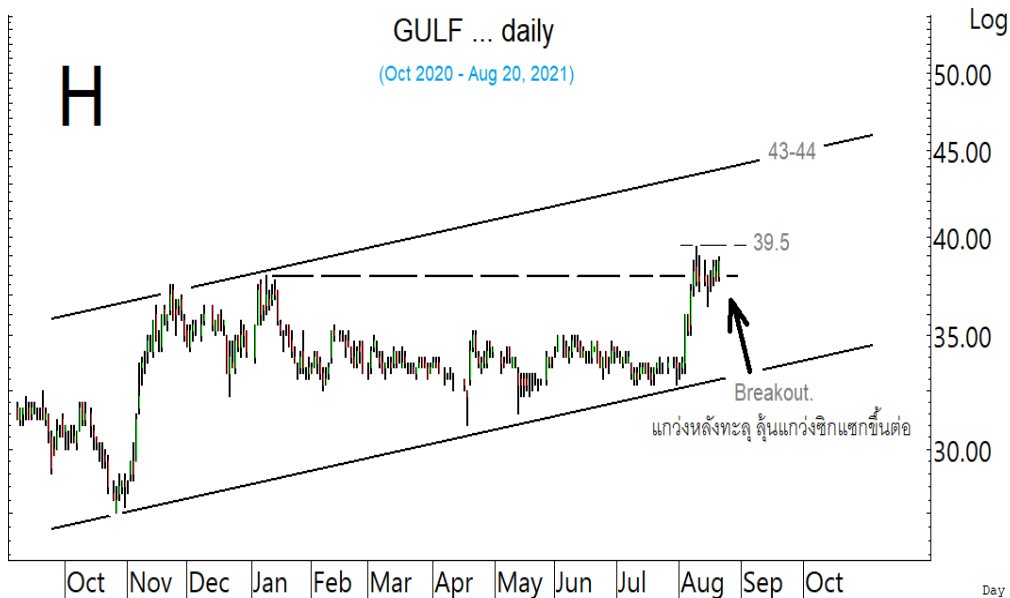

GULF กำลังตั้งหลักต่อขึ้นมา โดยมี ต้านที่ 39.50 ที่ต้องฝ่าต่อไป



AS กำลังตั้งหลักที่เขตแนวรับ โดย มีต้านที่ 19.40 ที่ต้องฝ่าต่อไป

หุ้นแนะนำ เข้า MEGA, SNNP & STGT เข้าเพิ่ม GPSC, JMT, GUNKUL & GLOBAL

Note: เราจะตาม Update หุ้นที่เราแนะนำให้จนปิด Position โดยในกรณีที่ผิด อาจต้องขอให้ Stop loss

| Stocks | Date | Comment | Target | Stoploss |
|--------|--------|-------------------------------------------------------------------------------------|---------------------------|----------------------------|
| MEGA | Aug 23 | เข้าส่วนหนึ่ง และรอรับเพิ่มที่ 45.75 หรือเมื่อทะลุ 48.5 เล็งแบ่งทำกำไรที่ 51 และ 55 | 55-56 หรือสูงกว่านั้น | อาจมี cut ถ้าปิดหลุด 44.25 |
| SNNP | Aug 23 | เข้า เล็งแบ่งทำกำไรที่ 12.8 และ 13.4 | Will update | ถ้าหลุด 11.10 |
| GPSC | Aug 23 | รับเพิ่ม เล็งแบ่งทำกำไรที่ 82 และ 87 | 98, 109 หรือ 115 | ถ้าหลุด 76.25 ส่วนเพิ่ม |
| JMT | Aug 23 | รับเพิ่ม เล็งแบ่งทำกำไรที่ 45 และ 47 | 54? | ถ้าหลุด 39 |
| GUNKUL | Aug 23 | รับเพิ่มที่ 4.72 เล็งแบ่งทำกำไรที่ 4.96 และ 5.10 | Will update | ถ้าหลุด 4.50 |
| STGT | Aug 23 | เข้าเมื่อทะลุ 38.75 เล็งแบ่งทำกำไรที่ 40 และ 42 | Will update | ถ้าหลุด 36 |
| GLOBAL | Aug 23 | รับเพิ่มเมื่อทะลุ 21.7 เล็งแบ่งทำกำไรที่ 22.7 และ 23.9 | Will update | ถ้าหลุด 20.2 |
| Stocks | Date | Comment | Target | Stoploss |
| CK | Aug 19 | ถือ เล็งแบ่งทำกำไรที่ 21.2 | 21.2, 24 หรือสูงกว่านั้น | ถ้าหลุด 18.2 |
| CRC | Aug 19 | ถือ เล็งแบ่งทำกำไรที่ 35 | 37-38 ? | ถ้าปิดหลุด 30.25 |
| TOP | Aug 18 | ถือ หลัง Stop loss ไปแล้วครึ่งหนึ่ง เล็งแบ่งทำกำไรที่ 49.5 และ 52 | Will update | ถ้าหลุด 42.50 |
| CKP | Aug 17 | ถือ เล็งแบ่งทำกำไรที่ 6 และ 6.3 | Will update | ถ้าหลุด 5.00 |
| VIH | Aug 17 | ปิด Position ไปแล้ว | 17.5 หรือสูงกว่านั้น | ถ้าหลุด 12.20 |
| SSP | Aug 11 | ถือ เล็งแบ่งทำกำไรที่ 14.3 และ 15.4 | Will update | ถ้าหลุด 12 |
| IVL | Aug 10 | ถือ หลังแบ่งทำกำไร เล็งแบ่งทำกำไรอีกที่ 44 | Will update | ถ้าหลุด 36 |
| EGCO | Aug 9 | ถือที่เหลือ รอสัญญาณต่อไป | Will update | ถ้าหลุด 172.50 |
| AH | Aug 6 | ถือ เล็งแบ่งทำกำไรที่ 25.50 และ 27.25 | Will update | ถ้าหลุด 20.90 |
| SGP | Aug 3 | ถือ เล็งแบ่งทำกำไรที่ 12.5 & 13 | Will update | ถ้าหลุด 10.20 |
| ADVANC | Aug 2 | ถือ หลังรับเพิ่มและ Stoploss ไปแล้ว เล็งแบ่งทำกำไรที่ 194 | 194-195 ? | ถ้าหลุด 174 |
| JWD | Jul 30 | ถือ หลังรับเพิ่ม เล็งแบ่งทำกำไรที่ 17 และ 17.4 | Will update | ถ้าหลุด 15 ส่วนเพิ่ม |
| KEX | Jul 29 | ถือ หลังรับเพิ่ม และ Stoploss ส่วนเพิ่มไปแล้ว | Will update | Will update |
| SUN | Jul 23 | ถือ หลังรับเพิ่ม เล็งแบ่งทำกำไรที่ 9 และ 9.65 | 12.6 หรือ 14.5 | ถ้าหลุด 6.25 |
| BPP | Jul 21 | ถือ เล็งแบ่งทำกำไรที่ 19.8 | Will update | ถ้าหลุด 16.90 |
| GUNKUL | Jul 14 | ถือ รับเพิ่มที่ 4.72 เล็งแบ่งทำกำไรที่ 4.96 และ 5.10 | Will update | ถ้าหลุด 4.50 |
| SF | Jul 6 | ถือ เล็งแบ่งทำกำไรที่ 13 | 13-15 หรือ 25? | ถ้าหลุด 10.20 |
| AS | Jun 29 | ถือ หลังรับเพิ่ม เล็งแบ่งทำกำไรที่ 21.7 และ 23 | 26.75 | ถ้าหลุด 16.8&12.20 |
| RBF | Jun 28 | ถือ หลังรับเพิ่ม เล็งแบ่งทำกำไรที่ 20.7 และ 23 | 32 หรือ 37 | อาจมีแกว่งถ้าหลุด 18.2 |
| RCL | Jun 25 | ถือ หลังรับเพิ่ม และแบ่งทำกำไรไปแล้ว เล็งแบ่งทำกำไรอีกที่ 67 | 89? | อาจมีแกว่งถ้าหลุด 54 |
| VIBHA | Jun 24 | ถือ หลังรับเพิ่ม และ Stoploss ส่วนเพิ่มไปแล้ว | 3.28 ? | Will update |
| CHG | May 17 | ถือ หลังรับเพิ่ม เล็งแบ่งทำกำไรที่ 4.40 และ 4.50 | 6.10? | อาจมีแกว่งถ้าหลุด 3.90 |
| CBG | May 13 | ถือ หลังรับเพิ่ม และ Stoploss ไปแล้ว | 168 ? | Will update |
| AJ | May 7 | ถือ หลังรับเพิ่มเพื่อถัว เล็งขึ้นไปแบ่งขายที่ 23.5 และ 24.9 | 36.75, 40 หรือสูงกว่านั้น | ถ้าหลุด 18.9 |
| BCH | Apr 29 | ถือ หลังรับเพิ่ม เล็งแบ่งทำกำไรที่ 27.75 | 31.5 หรือสูงกว่านั้น | อาจมีแกว่งถ้าหลุด 23.3 |
| SCGP | Apr 19 | ถือ หลังรับเพิ่ม และแบ่งทำกำไรไปแล้ว เล็งแบ่งทำกำไรอีกที่ 72.75 | 74 หรือสูงกว่านั้น | อาจมีแกว่งถ้าหลุด 64.75 |
| APURE | Apr 2 | ถือ หลังรับเพิ่ม เล็งแบ่งทำกำไรที่ 11.4 และ 15 | 15.9-16 หรือเลยไป 50 | อาจมีแกว่งถ้าหลุด 8.9 |
| DELTA | Apr 2 | ถือ หลังรับเพิ่ม และแบ่งทำกำไรไปแล้ว | Will update | ถ้าหลุด 540 และ 500 |
| TTA | Mar 24 | ถือ หลังรับเพิ่ม เล็งแบ่งทำกำไรที่ 21.6 และ 24 | 24-27 หรือสูงกว่านั้น | ถ้าหลุด 13.8 |
| SIS | Mar 4 | ถือ หลังรับเพิ่ม และ Stoploss ส่วนเพิ่มไปแล้ว | 53? | ถ้าหลุด 30 |
| GLOBAL | Feb 1 | ถือ รับเพิ่มเมื่อ ทะลุ 21.7 เล็งแบ่งทำกำไรที่ 22.7 และ 23.9 | Will update | ถ้าหลุด 20.2 |

หุ้นแนะนำ. เข้า MEGA, SNNP & STGT เข้าเพิ่ม GPSC, JMT, GUNKUL & GLOBAL ต่อ

Note: เราจะตาม Update หุ้นที่เราแนะนำให้จนปิด Position โดยในกรณีที่ตุ้มติด อาจต้องขอให้ Stop loss

| Stocks | Date | Comment | Target | Stoploss |
|--------|--------|-----------------------------------------------------------------|----------------------------|--------------------------|
| EPG | Jan 22 | ถือ หลังรับเพิ่ม เล็งแบ่งทำกำไรที่ 14.4 และ 14.8 | Will update | ถ้าหลุด 11.6 & 10.3 |
| HANA | Jan 22 | ถือ หลังรับเพิ่ม เล็งแบ่งทำกำไรที่ 83 และ 86 | 95-96 | อาจมีแกว่งถ้าหลุด 75 |
| ASIAN | Jan 21 | ถือ หลังรับเพิ่ม และแบ่งทำกำไรไปแล้ว | 24.5 หรือ 27 | ถ้าหลุด 16 |
| COM7 | Jan 20 | ถือ หลังรับเพิ่ม และ Stoploss ไปแล้ว | 89? | ถ้าหลุด 61 |
| SYNEX | Jan 19 | ถือ หลังรับเพิ่ม และ Stoploss ส่วนเพิ่มไปแล้ว | 36 หรือ 41-45 | ถ้าหลุด 22 |
| NER | Jan 18 | ถือ หลังรับเพิ่ม เล็งแบ่งทำกำไรที่ 8.65 และ 9 | 9, 11 หรือสูงกว่านั้น | ถ้าหลุด 7.45 (ส่วนเพิ่ม) |
| WICE | Dec 18 | ถือ หลังรับเพิ่ม และแบ่งทำกำไรไปแล้ว เล็งแบ่งทำกำไรอีกที่ 14.50 | 14.5, 15.4 หรือสูงกว่านั้น | ถ้าหลุด 11.6 (ส่วนเพิ่ม) |
| AMATA | Nov 30 | ถือ หลังรับเพิ่ม เล็งแบ่งทำกำไรที่ 19.8 และ 20.50 | 20.50 หรือสูงกว่านั้น | ถ้าหลุด 16.6 |
| BGRIM | Nov 19 | ถือ หลังรับเพิ่ม เล็งแบ่งทำกำไรที่ 47 | Will update | Will update |
| GULF | Nov 16 | ถือ หลังรับเพิ่ม เล็งแบ่งทำกำไรที่ 41 และ 44 | 41 หรือสูงกว่านั้น | ถ้าหลุด 36.5 ส่วนเพิ่ม |
| ESSO | Nov 11 | ถือ หลังรับเพิ่ม และ Stoploss ส่วนเพิ่มไปแล้ว | 10 หรือสูงกว่านั้น | ถ้าหลุด 7 |
| GPSC | Nov 11 | ถือ รับเพิ่ม เล็งแบ่งทำกำไรที่ 82 และ 87 | 98, 109 หรือ 115 | ถ้าหลุด 76.25 ส่วนเพิ่ม |
| BLA | Nov 5 | ถือ หลังรับเพิ่ม เล็งแบ่งทำกำไรที่ 29.5 และ 30.75 | 35-37 | ถ้าหลุด 24.7 |
| EA | Nov 4 | ถือ หลังรับเพิ่ม เล็งแบ่งทำกำไรที่ 65 | 88-90 หรือ 109 | ถ้าหลุด 57 |
| PTTEP | Oct 22 | ถือ หลังรับเพิ่ม เล็งแบ่งทำกำไรที่ 110 และ 114 | 132 หรือ 138 | ถ้าหลุด 100 |
| TISCO | Oct 19 | ถือ หลังรับเพิ่ม และแบ่งทำกำไรไปแล้ว เล็งแบ่งทำกำไรอีกที่ 100 | 104, 107 หรือสูงกว่านั้น | ถ้าหลุด 84 |
| SINGER | Oct 7 | ถือ หลังรับเพิ่ม และ Stoploss ไปแล้ว | 52.50 หรือ 79 | Will update |
| PSL | Sep 24 | ถือ หลังรับเพิ่ม และแบ่งทำกำไรไปแล้ว เล็งแบ่งทำกำไรอีกที่ 26.25 | 26 หรือ 31.50? | ถ้าหลุด 21.3 ส่วนเพิ่ม |
| SAT | Sep 14 | ถือ หลังรับเพิ่ม เล็งแบ่งทำกำไรที่ 24.3 และ 25 | 24.7-25 | อาจมีแกว่งถ้าหลุด 21.5 |
| STA | Aug 4 | ถือ หลังรับเพิ่ม เล็งแบ่งทำกำไรที่ 45 | Will update | ถ้าหลุด 36 |
| DOHOME | Jul 13 | ถือ หลังรับเพิ่ม เล็งแบ่งทำกำไรที่ 28 และ 30 | 38-40 | ถ้าหลุด 23.6 |
| KTC | Jul 3 | ถือ หลังรับเพิ่ม เล็งแบ่งทำกำไรที่ 64.50 | 95-96? หรือ 100? | ถ้าหลุด 56 |
| KCE | Jun 24 | ถือ หลังรับเพิ่ม และแบ่งทำกำไรไปแล้ว | 95 หรือสูงกว่านั้น | อาจมีแกว่งถ้าหลุด 77 |
| CPF | May 21 | ถือ หลังรับเพิ่ม และ Stoploss ส่วนเพิ่มไปแล้ว | Will update | ถ้าหลุด 25 |
| JMT | Apr 1 | ถือ รับเพิ่ม เล็งแบ่งทำกำไรที่ 45 และ 47 | 54? | ถ้าหลุด 39 |

Disclaimers

รายงานฉบับนี้จัดทำโดยบริษัทหลักทรัพย์ธนาชาติ จำกัด (มหาชน) โดยจัดทำขึ้นบนพื้นฐานของแหล่งข้อมูลที่ดีที่สุดที่ได้รับมาและพิจารณาแล้วว่าน่าเชื่อถือ ทั้งนี้ วัตถุประสงค์เพื่อให้บริการเผยแพร่ข้อมูลแก่นักลงทุนและใช้เป็นข้อมูลประกอบการตัดสินใจซื้อขายหลักทรัพย์ แต่ไม่ได้มีเจตนาชี้แนะหรือเชิญชวนให้ซื้อหรือขาย หรือประเมินราคาหลักทรัพย์แต่อย่างใด ทั้งนี้รายงานและความเห็นในเอกสารฉบับนี้อาจมีการเปลี่ยนแปลงแก้ไขได้ หากข้อมูลที่ได้รับมาเปลี่ยนแปลงไป การนำข้อมูลที่ปรากฏอยู่ในเอกสารฉบับนี้ ไม่ว่าจะทั้งหมดหรือบางส่วนไปทำซ้ำ ดัดแปลง แก้ไข หรือนำออกเผยแพร่แก่สาธารณชน จะต้องได้รับความยินยอมจากบริษัทก่อน

This report is prepared and issued by Thanachart Securities Public Company Limited (TNS) as a resource only for clients of TNS, Thanachart Capital Public Company Limited (TCAP) and its group companies. Copyright © Thanachart Securities Public Company Limited. All rights reserved. The report may not be reproduced in whole or in part or delivered to other persons without our written consent. Investors should use this report as one of many tools in making their investment decisions since Thanachart Securities may seek to do other business with the companies mentioned in the report. Thus, investors need to be aware that there could be potential conflicts of interest that could affect the report's neutrality.

Recommendation Structure:

Recommendations are based on absolute upside or downside, which is the difference between the target price and the current market price. If the upside is 10% or more, the recommendation is BUY. If the downside is 10% or more, the recommendation is SELL. For stocks where the upside or downside is less than 10%, the recommendation is HOLD. Unless otherwise specified, these recommendations are set with a 12-month horizon. Thus, it is possible that future price volatility may cause a temporary mismatch between upside/downside for a stock based on the market price and the formal recommendation.

For sectors, an "Overweight" sector weighting is used when we have BUYs on majority of the stocks under our coverage by market cap. "Underweight" is used when we have SELLs on majority of the stocks we cover by market cap. "Neutral" is used when there are relatively equal weightings of BUYs and SELLs.

Disclosures:

บริษัทหลักทรัพย์ ธนาชาติ จำกัด (มหาชน) ทำหน้าที่เป็นผู้ดูแลสภาพคล่อง (Market Maker) และผู้ออกใบสำคัญแสดงสิทธิอนุพันธ์ (Derivative Warrants) โดยปัจจุบันบริษัทเป็นผู้ออกและเสนอขาย Derivative Warrants จำนวน 96 หลักทรัพย์ ได้แก่ ACE16C2111A, ADVA16C2110A, AEON16C2108A, AMAT16C2112A, AOT16C2109A, AOT16C2112A, BAM16C2110A, BANP16C2109A, BANP16C2110A, BANP16C2112A, BCH16C2109A, BCH16C2111A, BCH16C2111B, BCPG16C2111A, BDMS16C2109A, BGRI16C2110A, BH16C2109A, CBG16C2108A, CBG16C2109A, CBG16C2109B, CHG16C2111A, COM716C2110A, COM716C2112A, CPAL16C2109A, CPAL16C2112A, CPF16C2108A, CPN16C2109A, DELT16C2108A, DELT16C2109A, DOHO16C2111A, DTAC16C2112A, EA16C2108A, EA16C2110A, EGCO16C2110A, EPG16C2109A, GPSC16C2109A, GPSC16C2110A, GULF16C2112A, GUNK16C2108A, GUNK16C2110A, HANA16C2112A, IRPC16C2108A, IRPC16C2110A, IVL16C2109A, IVL16C2110A, IVL16C2111A, JMAR16C2111A, JMT16C2110A, KBAN16C2108A, KBAN16C2109A, KBAN16C2111A, KBAN16C2111B, KCE16C2109A, KCE16C2110A, KTC16C2110A, KTC16C2110B, MEGA16C2112A, MINT16C2109A, MINT16C2112A, MTC16C2108A, MTC16C2109A, MTC16C2112A, OR16C2108A, OR16C2109A, PRM16C2109A, PTG16C2109A, PTT16C2109A, PTT16C2112A, PTTE16C2112A, PTTG16C2108A, PTTG16C2110A, PTTG16C2111A, RBF16C2110A, RS16C2108A, RS16C2109A, S5016C2109A, S5016C2109B, S5016C2109C, S5016C2109D, S5016C2112A, S5016P2109A, S5016P2109B, S5016P2112A, SAWA16C2112A, SCB16C2111A, SCC16C2112A, SCGP16C2109A, STA16C2112A, STEC16C2110A, STGT16C2111A, TASC16C2109A, TOP16C2112A, TQM16C2108A, TU16C2110A, TU16C2111A (underlying securities are ACE, ADVANC, AEONTS, AMATA, AOT, BAM, BANPU, BCH, BCPG, BDMS, BGRIM, BH, CBG, CHG, COM7, CPALL, CPF, CPN, DELTA, DOHOME, DTAC, EA, EGCO, EPG, GPSC, GULF, GUNKUL, HANA, IRPC, IVL, JMART, JMT, KBANK, KCE, KTC, MEGA, MINT, MTC, OR, PRM, PTG, PTT, PTTEP, PTTGC, RBF, RS, SAWAD, SCB, SCC, SCGP, SET50, STA, STEC, STGT, TASC, TOP, TQM, TU). และบริษัทจัดทำบทวิเคราะห์ของหลักทรัพย์อ้างอิงดังกล่าว จึงมีส่วนได้ส่วนเสียหรือมีความขัดแย้งทางผลประโยชน์ (conflicts of interest) นอกจากนี้ นักลงทุนควรศึกษารายละเอียดในหนังสือชี้ชวนของใบสำคัญแสดงสิทธิอนุพันธ์ดังกล่าวก่อนตัดสินใจลงทุน

บริษัททุนธนาชาติ จำกัด (TCAP), ธนาคารทหารไทยธนาชาติ จำกัด (มหาชน) (TTB) เป็นบริษัทที่มีความเกี่ยวข้องกับบริษัทหลักทรัพย์ธนาชาติ จำกัด (มหาชน) (TNS) โดย TCAP เป็นผู้ถือหุ้น ร้อยละ 50.96 ใน TNS และ ถือหุ้นใน TTB ร้อยละ 20.1 ดังนั้น การจัดทำบทวิเคราะห์ของหลักทรัพย์ดังกล่าว จึงมีส่วนได้ส่วนเสียหรือมีความขัดแย้งทางผลประโยชน์ (conflicts of interest)

บริษัททุนธนาชาติ จำกัด (TCAP) บริษัท ราชธานีลีซซิ่ง จำกัด (มหาชน) (THANI) บริษัท เอ็ม บี เค (มหาชน) (MBK) และบริษัท ปทุมไรสมิล แอนด์ แกรนารี จำกัด (มหาชน) (PRG) เป็นบริษัทที่มีความเกี่ยวข้องกับบริษัทหลักทรัพย์ธนาชาติ จำกัด (มหาชน) ดังนั้น การจัดทำบทวิเคราะห์ของหลักทรัพย์ดังกล่าว จึงมีส่วนได้ส่วนเสียหรือมีความขัดแย้งทางผลประโยชน์ (conflicts of interest)

หมายเหตุ: * บริษัทหลักทรัพย์ธนาชาติ จำกัด (มหาชน) (TNS) และ บริษัท ทุนธนาชาติ จำกัด (มหาชน) TCAP มีกรรมการร่วมกัน ได้แก่ นายสมเจตน์ หมอศิริเลิศ ซึ่งทำหน้าที่ กรรมการผู้จัดการใหญ่ของ TCAP และ ทำหน้าที่ ประธานกรรมการบริษัท และประธานกรรมการบริหาร TNS อย่างไรก็ตาม บทวิเคราะห์นี้ได้ถูกจัดทำขึ้นบนสมมติฐานของฝ่ายวิจัยของ TNS"

หมายเหตุ: * บริษัทหลักทรัพย์ธนาชาติ จำกัด (มหาชน) (TNS) และ บริษัท จัดการและพัฒนาทรัพยากรน้ำภาคตะวันออก จำกัด (มหาชน) EASTW มีกรรมการร่วมกัน ได้แก่ นางอศวีณี ไตลิ่งคะ ซึ่งทำหน้าที่ กรรมการตรวจสอบของ EASTW และ ทำหน้าที่ กรรมการบริษัท กรรมการบริหารของ TNS อย่างไรก็ตาม บทวิเคราะห์นี้ได้ถูกจัดทำขึ้นบนสมมติฐานของฝ่ายวิจัยของ TNS"

หมายเหตุ: ** "บริษัทหลักทรัพย์ธนาชาติ จำกัด (มหาชน) (TNS) เป็นผู้จัดการการจำหน่าย หุ้นกู้ชนิดระบุชื่อผู้ถือ ประเภทไม่ด้อยสิทธิ ไม่มีหลักประกัน มีผู้แทนผู้ถือหุ้นกู้ "หุ้นกู้ บริษัท สหกลออิควิปเมนท์ จำกัด (มหาชน) ครั้งที่ 1/2562 ครบกำหนดไถ่ถอนปี พ.ศ. 2565" ที่ออกโดย บริษัท สหกลออิควิปเมนท์ จำกัด (มหาชน) (SQ) ดังนั้น การจัดทำบทวิเคราะห์ของหลักทรัพย์ดังกล่าว จึงอาจมีส่วนได้ส่วนเสียหรือมีความขัดแย้งทางผลประโยชน์ (conflicts of interest)"

หมายเหตุ: ** "บริษัทหลักทรัพย์ธนาชาติ จำกัด (มหาชน) (TNS) ผู้จัดการการจำหน่ายหุ้นกู้ หุ้นกู้ชนิดระบุชื่อผู้ถือ ประเภทไม่ด้อยสิทธิ ไม่มีประกัน และมีผู้แทน ผู้ถือหุ้นกู้ของบริษัท สวนอุตสาหกรรมโรจนะ จำกัด (มหาชน) (ROJNA) ครั้งที่ 3/2562 ครบกำหนดไถ่ถอนปี พ.ศ. 2566" ที่ออกโดย บริษัท สวนอุตสาหกรรมโรจนะ จำกัด (มหาชน) ดังนั้น การจัดทำบทวิเคราะห์ของหลักทรัพย์ดังกล่าว จึงอาจมีส่วนได้ส่วนเสียหรือมีความขัดแย้งทางผลประโยชน์ (conflicts of interest)

Thanachart Research Team

หัวหน้าฝ่าย

พิมพ์ผกา นิจการุณ, CFA
Tel: 662-779-9199
pimpaka.nic@thanachartsec.co.th

พลังงาน, ปิโตรเคมี, กระดาษ

จักร เรื่องสินิญญา
Tel: 662-779-9104
chak.reu@thanachartsec.co.th

สาธารณูปโภค, สื่อสาร

ณัฐภาพ ประสิทธิ์สุขสันต์
Tel: 662-483-8296
nuttapop.Pra@thanachartsec.co.th

อิเล็กทรอนิกส์, อาหาร, เครื่องดื่ม, เติมน้ำมัน

พัทธดนย์ บุญนา
Tel: 662-483-8298
pattadol.bun@thanachartsec.co.th

อสังหาริมทรัพย์, พาณิชย

พรรณารายณ์ ดิยะพิทยารัตน์
Tel: 662-779-9109
phannarai.von@thanachartsec.co.th

ยานยนต์, นิคมฯ, Property Fund, REITs, บันเทิง

รดา ลิ้มสุทธิวันภูมิ
Tel: 662-483-8297
rata.lim@thanachartsec.co.th

ธนาคาร, ธุรกิจการเงิน, ประกัน

สรัชดา ศรีทรง
Tel: 662-779-9106
sarachada.sor@thanachartsec.co.th

ขนส่ง, รับเหมา

ศักดิ์สิทธิ์ พัฒนานารักษ์
Tel: 662-779-9112
saksid.pha@thanachartsec.co.th

Small Cap, การแพทย์, โรงแรม

ศิริพร อรุโณทัย
Tel: 662-779-9113
siriporn.aru@thanachartsec.co.th

กลยุทธ์การลงทุน

อดิศักดิ์ ผู้พิพัฒนหิรัญกุล, CFA
Tel: 662-779-9120
adisak.phu@thanachartsec.co.th

วิเคราะห์เทคนิค

ภัทรวัลลี หวังมีงมาศ
Tel: 662-779-9105
pattarawan.wan@thanachartsec.co.th

วิเคราะห์ทางเทคนิค

วิชานันท์ ธรรมบำรุง
Tel: 662-779-9123
witchanan.tam@thanachartsec.co.th

กลยุทธ์การลงทุน

เถลิงศักดิ์ คูเจริญไพศาล
Tel: 662-483-8304
thaloengsak.kuc@thanachartsec.co.th

วิเคราะห์เชิงปริมาณ

สิทธิเชษฐ รุ่งรัมย์พัฒน์
Tel: 662-483-8303
sittichet.run@thanachartsec.co.th

นักวิเคราะห์, แพล

ลาภินี ทิพยมณฑล
Tel: 662-779-9115
lapinee.dib@thanachartsec.co.th

Data Support Team

มลฤดี เพชรแสงใสกุล

Tel: 662-779-9108
monrudee.pet@thanachartsec.co.th

เกษมรัตน์ จิตกุลศล

Tel: 662-779-9118
kasemrat.jit@thanachartsec.co.th

วราทิพย์ รุ่งประดับวงศ์

Tel: 662-779-9114
varathip.run@thanachartsec.co.th

สุนทร รักษาวัต

Tel: 662-779-9117
sunet.rak@thanachartsec.co.th

สุขสวัสดิ์ ลิมาวงษ์ปราณี

Tel: 662-779-9116
suksawat.lim@thanachartsec.co.th

สุจินตนา สถาพร

Tel: 662-779-9198
sujintana.sth@thanachartsec.co.th

Thanachart Securities Pcl.

Research Team

19 Floor, MBK Tower

444 Phayathai Road, Pathumwan Road, Bangkok 10330

Tel: 662 -779-9119

Email: thanachart.res@thanachartsec.co.th