

Laggard Play พุ่งตลาดได้ดี แม้ภาพรวมอยู่ในโซน Overbought... "ซื้อ" GPSC

ดัชนี SET อยู่ที่ 1,641.12 จุด +6.64 จุด +0.41% ปริมาณซื้อขาย 54,295 ลบ.

แนวรับ :	1,628 / 1,615	แนวต้าน :	1,642 / 1,650
----------	---------------	-----------	---------------

Most Active		
	แนวรับ	แนวต้าน
CPALL	63.25	64.50
	62.50	65.50
MAKRO	49.50	51.50
	48.00	52.50
ADVANC	188.50	190.50
	187.00	192.00
KBANK	121.00	123.00
	120.00	124.50
GULF	41.00	42.00
	40.50	42.75

สรุปทิศทางและแนวโน้มตลาด

- Laggard Play** ทำหน้าที่พุ่งตลาดได้ดี: กลุ่มหุ้น Laggard Play ทำหน้าที่พุ่ง SET ได้ดี โดยเฉพาะหุ้นกลุ่มสื่อสาร-อิเล็กทรอนิกส์ อย่าง ADVANC DTAC KCE และ HANA ที่ และมองว่าจะเป็นทางเลือกที่ดี ต่อเนื่องในช่วงที่ SET อยู่ในโซน Overbought จาก 1) กลุ่มสื่อสาร อย่าง ADVANC DTAC เป็นกลุ่มหุ้นที่ราคาหุ้นยังปรับขึ้นไม่มากนัก แต่ได้ผลบวกจากการ Reopen เศรษฐกิจ 2) กลุ่มอิเล็กทรอนิกส์ อย่าง KCE ที่ราคาหุ้นอ่อนตัว เนื่องจากการแข็งค่าอย่างรวดเร็วของค่าเงินบาทในช่วง 2 สัปดาห์ที่ผ่านมา ซึ่งสวนทางกับแนวโน้มกำไร 3Q21 ที่จะเติบโตเด่น y-y และ q-q จากอุปสงค์สินค้าอิเล็กทรอนิกส์ ที่แข็งแกร่ง และเริ่มทยอยรับรู้ผลบวกจากการเพิ่มกำลังการผลิต มองเป็น Growth Play ที่กำไรเติบโตเด่น 133% ปีนี้ และ 59% ปีหน้า
- “แก๊งกำไร” GPSC...การมุ่งเข้าสู่อุตสาหกรรม EV ของ PTT เป็นปัจจัยบวกต่อธุรกิจ Battery Storage ของ GPSC** ในระยะยาว: เราแนะนำ “แก๊งกำไร” GPSC มอง 1) การเพิ่มกำลังการผลิตผ่านการทำ M&A ล่าสุดลงทุนในธุรกิจโรงไฟฟ้าพลังงานแสงอาทิตย์ในอินเดีย และธุรกิจพลังงานลมในไต้หวัน หนุนกำไรเติบโตดีในช่วง 1-3 ปีข้างหน้า เฉลี่ย 14% ต่อปี 2) คาดมีดีล M&A โรงไฟฟ้าเพิ่มอีกในอนาคต โดยมีเป้าหมายจะเพิ่มกำลังการผลิตไฟฟ้ารวม เป็น 5.9GW ภายในปี 2031 3) การมุ่งเข้าสู่ธุรกิจ EV ของ PTT จะเป็นปัจจัยหนุนธุรกิจ Batter Li-ion ของ GPSC ที่จะมีกำลังการผลิต 1GWh ในปี 2023 ซึ่งจะเพิ่มเป็น 4GWh ภายในปี 2030

GPSC ทำ Throwback พักตัวหลัง Breakout...เป็นจังหวะสะสม ด้าน 84 / 86.50

Global Power Synergy PCL (GPSC)

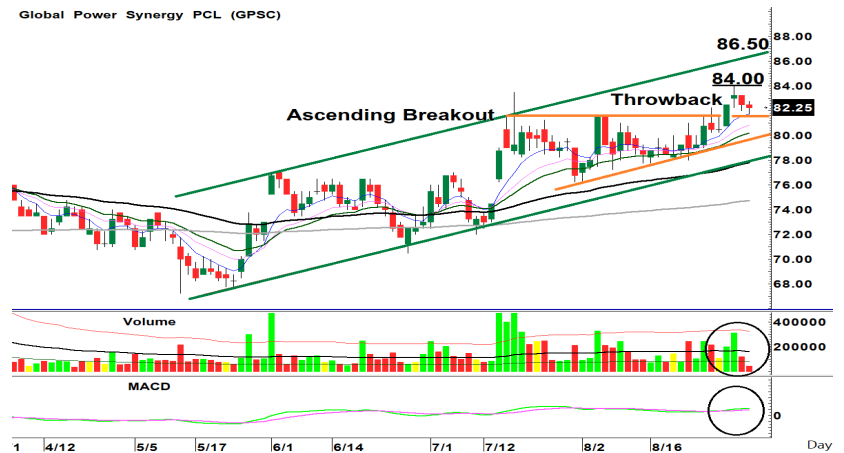

Futures		
	แนวรับ	แนวต้าน
S50U21	982	990
	976	998
GOU21	1808	1816
	1802	1822

หุ้นที่น่าสนใจทางเทคนิค

- PLANB “ซื้อ”** ราคาหุ้นกลับตัวขึ้นทะลุแนวกด Downtrend Line ยืนเหนือ EMA200 วันได้ พร้อมปริมาณการซื้อขายหนาแน่น ขณะที่สัญญาณซื้อจาก MACD ชี้นพลิกเป็นบวกได้อีกครั้ง มีแนวต้านแรกที่ 6.45 ทะลุได้มีเป้าหมายถัดไปที่ 6.75 (Stoploss 6.10)
- BDMS “ซื้อ”** ราคาหุ้นยกฐานขึ้นต่อหลังพักตัวเกาะแนวเส้นค่าเฉลี่ย 1 เดือน สอดคล้องกับ Stochastic ยกฐานขึ้นสนับสนุนและ MACD ตัด Signal ชี้นพลิกเป็นบวก มีโอกาสฟื้นตัวขึ้นต่อหลัง Throwback มีแนวต้านแรกที่ 23.70 และถัดไปที่ 24.00 (Stoploss 22.90)
- “แก๊งกำไร” BDMS16C2109A** มี Sens. 0.96, Gearing 11.8x และ Decay 1 วัน/Tick

อดิศักดิ์ ผู้พัฒนาระบบกลยุทธ์, CFA adisak.phu@thanachartsec.co.th, 02-779 9120

วิชนันท์ ธรรมบำรุง wichanan.tam@thanachartsec.co.th, 02-779 9123

รายงานฉบับนี้จัดทำโดยบริษัทหลักทรัพย์ธนชาติ จำกัด (มหาชน) โดยจัดทำขึ้นบนพื้นฐานของแหล่งข้อมูลที่ดีที่สุดที่ได้รับมาและพิจารณาแล้วว่าน่าเชื่อถือ ทั้งนี้วัตถุประสงค์เพื่อให้บริการเผยแพร่ข้อมูลแก่นักลงทุน และใช้เป็นข้อมูลประกอบการตัดสินใจซื้อขายหลักทรัพย์ แต่ไม่ได้มีเจตนาชี้แนะหรือเชิญชวนให้ซื้อหรือขายหรือประกันราคาหลักทรัพย์แต่อย่างใด ทั้งนี้รายงานและความเห็นในเอกสารฉบับนี้อาจมีการเปลี่ยนแปลงแก้ไขได้ หากข้อมูลที่ได้รับมาเปลี่ยนแปลงไป การนำข้อมูลไปปรากฏอยู่ในเอกสารฉบับนี้ ไม่ว่าทั้งหมดหรือบางส่วนไปทำซ้ำ ดัดแปลง แก้ไข หรือนำออกเผยแพร่แก่สาธารณะ จะต้องได้รับความยินยอมจากบริษัทก่อน

บริษัทหลักทรัพย์ ธนชาติ จำกัด (มหาชน) อาจเป็นผู้ดูแลสภาพคล่อง (Market Maker) และผู้ออกใบสำคัญแสดงสิทธิอนุพันธ์ (Derivative Warrants) บนหลักทรัพย์ที่ปรากฏอยู่ในรายงานฉบับนี้ โดยบริษัท อาจจัดทำทวีตราสารของหลักทรัพย์อ้างอิงดังกล่าวนี้ ดังนั้น นักลงทุนควรศึกษารายละเอียดในหนังสือชวนของใบสำคัญแสดงสิทธิอนุพันธ์ดังกล่าวก่อนตัดสินใจลงทุน



Disclaimers

รายงานฉบับนี้จัดทำโดยบริษัทหลักทรัพย์ธนชาติ จำกัด (มหาชน) โดยจัดทำขึ้นบนพื้นฐานของแหล่งข้อมูลที่เชื่อถือได้ที่ได้รับมาและพิจารณาแล้วว่าน่าเชื่อถือ ทั้งนี้มีวัตถุประสงค์เพื่อให้บริการเผยแพร่ข้อมูลแก่นักลงทุนและใช้เป็นข้อมูลประกอบการตัดสินใจซื้อขายหลักทรัพย์ แต่ไม่ได้มีเจตนาชี้แนะหรือเชิญชวนให้ซื้อหรือขายหรือประกันราคาหลักทรัพย์แต่อย่างใด ทั้งนี้รายงานและความเห็นในเอกสารฉบับนี้อาจมีการเปลี่ยนแปลงแก้ไขได้ หากข้อมูลที่ได้รับมาเปลี่ยนแปลงไป การนำข้อมูลที่ปรากฏอยู่ในเอกสารฉบับนี้ไปว่าทั้งหมดหรือบางส่วนไปทำซ้ำ ดัดแปลง แก้ไข หรือนำออกเผยแพร่แก่สาธารณชน จะต้องได้รับความยินยอมจากบริษัทก่อน

This report is prepared and issued by Thanachart Securities Public Company Limited (TNS) as a resource only for clients of TNS, Thanachart Capital Public Company Limited (TCAP) and its group companies. Copyright © Thanachart Securities Public Company Limited. All rights reserved. The report may not be reproduced in whole or in part or delivered to other persons without our written consent. Investors should use this report as one of many tools in making their investment decisions since Thanachart Securities may seek to do other business with the companies mentioned in the report. Thus, investors need to be aware that there could be potential conflicts of interest that could affect the report's neutrality.

Recommendation Structure:

Recommendations are based on absolute upside or downside, which is the difference between the target price and the current market price. If the upside is 10% or more, the recommendation is BUY. If the downside is 10% or more, the recommendation is SELL. For stocks where the upside or downside is less than 10%, the recommendation is HOLD. Unless otherwise specified, these recommendations are set with a 12-month horizon. Thus, it is possible that future price volatility may cause a temporary mismatch between upside/downside for a stock based on the market price and the formal recommendation.

For sectors, an "Overweight" sector weighting is used when we have BUYs on majority of the stocks under our coverage by market cap. "Underweight" is used when we have SELLs on majority of the stocks we cover by market cap. "Neutral" is used when there are relatively equal weightings of BUYs and SELLs.

Disclosures:

บริษัทหลักทรัพย์ ธนชาติ จำกัด (มหาชน) ทำหน้าที่เป็นผู้ดูแลสภาพคล่อง (Market Maker) และผู้ออกใบสำคัญแสดงสิทธิอนุพันธ์ (Derivative Warrants) โดยปัจจุบันบริษัทเป็นผู้ถือและเสนอขาย Derivative Warrants จำนวน 110 หลักทรัพย์ ได้แก่ ACE16C2111A, ADVA16C2110A, ADVA16C2110A, AEON16C2108AAEON16C2108A, AMAT16C2112A, AMAT16C2112A, AOT16C2109A, AOT16C2109A, AOT16C2112A, AOT16C2112A, BAM16C2110A, BAM16C2110A, BAM16C2112A, BAM16C2112A, BANP16C2109A, BANP16C2109A, BANP16C2110A, BANP16C2110A, BANP16C2109A, BANP16C2112A, BANP16C2112A, BCH16C2109A, BCH16C2109A, BCH16C2111A, BCH16C2111A, BCH16C2111B, BCH16C2111B, BCPG16C2111A, BCPG16C2111A, BDMS16C2109A, BDMS16C2109A, BGRI16C2110A, BGRI16C2110A, BGRI16C2112A, BGRI16C2112A, BH16C2109A, BH16C2109A, CBG16C2108A, CBG16C2108A, CBG16C2109A, CBG16C2109A, CBG16C2109B, CBG16C2109B, CHG16C2111A, CHG16C2111A, CHG16C2112A, CHG16C2112A, COM716C2110A, COM716C2110A, COM716C2112A, COM716C2112A, CPAL16C2109A, CPAL16C2109A, CPAL16C2111A, CPAL16C2111A, CPAL16C2112A, CPAL16C2112A, CPF16C2108A, CPF16C2108A, CPF16C2112A, CPF16C2112A, CPN16C2109A, CPN16C2109A, DELT16C2108A, DELT16C2108A, DELT16C2109A, DELT16C2109A, DELT16C2112A, DELT16C2112A, DOHO16C2111A, DOHO16C2111A, DOHO16C2112A, DOHO16C2112A, DTAC16C2112A, DTAC16C2112A, EA16C2108A, EA16C2108A, EA16C2110A, EA16C2110A, EGCO16C2110A, EGCO16C2110A, EPG16C2109A, EPG16C2109A, GPSC16C2109A, GPSC16C2109A, GPSC16C2110A, GPSC16C2110A, GULF16C2112A, GULF16C2112A, GUNK16C2108A, GUNK16C2108A, GUNK16C2110A, GUNK16C2110A, GUNK16C2112A, GUNK16C2112A, HANA16C2112A, HANA16C2112A, IRPC16C2108A, IRPC16C2108A, IRPC16C2110A, IRPC16C2110A, IRPC16C2112A, IRPC16C2112A, IVL16C2109A, IVL16C2109A, IVL16C2110A, IVL16C2110A, IVL16C2111A, IVL16C2111A, JMAR16C2111A, JMAR16C2111A, JMT16C2110A, JMT16C2110A, KBAN16C2108A, KBAN16C2108A, KBAN16C2109A, KBAN16C2109A, KBAN16C2111A, KBAN16C2111A, KBAN16C2111B, KBAN16C2111B, KCE16C2109A, KCE16C2109A, KCE16C2110A, KCE16C2110A, KCE16C2111A, KCE16C2111A, KTC16C2110A, KTC16C2110A, KTC16C2110B, KTC16C2110B, KTC16C2112A, KTC16C2112A, MEGA16C2112A, MEGA16C2112A, MINT16C2109A, MINT16C2109A, MINT16C2112A, MINT16C2112A, MTC16C2108A, MTC16C2108A, MTC16C2109A, MTC16C2109A, MTC16C2112A, MTC16C2112A, OR16C2108A, OR16C2108A, OR16C2109A, OR16C2109A, OR16C2112A, OR16C2112A, PRM16C2109A, PRM16C2109A, PTG16C2109A, PTG16C2109A, PTT16C2109A, PTT16C2109A, PTT16C2112A, PTT16C2112A, PTTE16C2112A, PTTE16C2112A, PTTG16C2108A, PTTG16C2108A, PTTG16C2110A, PTTG16C2110A, PTTG16C2111A, PTTG16C2111A, RBF16C2110A, RBF16C2110A, RBF16C2112A, RBF16C2112A, RS16C2108A, RS16C2108A, RS16C2109A, RS16C2109A, RS16C2112A, RS16C2112A, S5016C2109A, S5016C2109A, S5016C2109B, S5016C2109B, S5016C2109C, S5016C2109C, S5016C2109D, S5016C2109D, S5016C2112A, S5016C2112A, S5016P2109A, S5016P2109A, S5016P2109B, S5016P2109B, S5016P2112A, S5016P2112A, S5016P2112B, S5016P2112B, SAWA16C2112A, SAWA16C2112A, SCB16C2111A, SCB16C2111A, SCB16C2112A, SCB16C2112A, SCC16C2112A, SCC16C2112A, SCGP16C2109A, SCGP16C2109A, STA16C2112A, STA16C2112A, STEC16C2110A, STEC16C2110A, STGT16C2111A, STGT16C2111A, TASC16C2109A, TASC16C2109A, TOP16C2112A, TOP16C2112A, TQM16C2108A, TQM16C2108A, TU16C2110A (underlying securities are ACE, ADVANC, AEONTS, AMATA, AOT, BAM, BANPU, BCH, BCPG, BDMS, BGRIM, BH, CBG, CHG, COM7, CPALL, CPF, CPN, DELTA, DOHOME, DTAC, EA, EGCO, EPG, GPSC, GULF, GUNKUL, HANA, IRPC, IVL, JMART, JMT, KBANK, KCE, KTC, MEGA, MINT, MTC, OR, PRM, PTG, PTT, PTTEP, PTTGC, RBF, RS, SAWAD, SCB, SCC, SCGP, SET50, STA, STEC, STGT, TASC, TOP, TQM, TU). และบริษัทจัดทำบทวิเคราะห์ของหลักทรัพย์อ้างอิงดังกล่าว จึงมีส่วนได้ส่วนเสียหรือมีความขัดแย้งทางผลประโยชน์ (conflicts of interest) นอกจากนี้ นักลงทุนควรศึกษารายละเอียดในหนังสือชวนของใบสำคัญแสดงสิทธิอนุพันธ์ดังกล่าวก่อนตัดสินใจลงทุน

หมายเหตุ: บริษัท ทูธนชาติ จำกัด (TCAP) ซึ่งเป็นผู้ถือหุ้นรายใหญ่ของบริษัทหลักทรัพย์ ธนชาติ จำกัด (มหาชน) โดยถือหุ้นในสัดส่วนร้อยละ 50.96 มี สัดส่วนการถือหุ้นบริษัท ราชธานีลีสซิ่ง จำกัด (มหาชน) (THANI) ทั้งทางตรงและทางอ้อม มากกว่าร้อยละ 56 และเป็นผู้ถือหุ้นใหญ่ของ THANI

บริษัททูธนชาติ จำกัด (TCAP), ธนาคารทหารไทยธนชาติ จำกัด (มหาชน) (TTB) เป็นบริษัทที่มีความเกี่ยวข้องกับบริษัทหลักทรัพย์ธนชาติ จำกัด (มหาชน) (TNS) โดย TCAP เป็นผู้ถือหุ้น ร้อยละ 50.96 ใน TNS และ ถือหุ้นใน TTB ร้อยละ 20.1 ดังนั้น การจัดทำบทวิเคราะห์ของหลักทรัพย์ดังกล่าว จึงมีส่วนได้ส่วนเสียหรือมีความขัดแย้งทางผลประโยชน์ (conflicts of interest)

บริษัททูธนชาติ จำกัด (TCAP) บริษัท ราชธานีลีสซิ่ง จำกัด (มหาชน) (THANI) บริษัท เอ็ม บี เค (มหาชน) (MBK) และบริษัท ปทุมโรซมิล แอนด์ แกรนารี จำกัด (มหาชน) (PRG) เป็นบริษัทที่มีความเกี่ยวข้องกับบริษัทหลักทรัพย์ธนชาติ จำกัด (มหาชน) ดังนั้น การจัดทำบทวิเคราะห์ของหลักทรัพย์ดังกล่าว จึงมีส่วนได้ส่วนเสียหรือมีความขัดแย้งทางผลประโยชน์ (conflicts of interest)

หมายเหตุ: * บริษัทหลักทรัพย์ธนชาติ จำกัด (มหาชน) (TNS) และ บริษัท ทูธนชาติ จำกัด (มหาชน) TCAP มีกรรมการร่วมกันได้แก่ นายสมเจตน์ หมุศิริเลิศ ซึ่งทำหน้าที่กรรมการผู้จัดการใหญ่ของ TCAP และ ทำหน้าที่ ประธานกรรมการบริษัท และประธานกรรมการบริหาร TNS อย่างไรก็ตาม บทวิเคราะห์นี้ได้ถูกจัดทำขึ้นบนสมมติฐานของฝ่ายวิจัยของ TNS"

หมายเหตุ: * บริษัทหลักทรัพย์ธนชาติ จำกัด (มหาชน) (TNS) และ บริษัท จัดการและพัฒนาทรัพยากรน้ำภาคตะวันออก จำกัด (มหาชน) EASTW มีกรรมการร่วมกันได้แก่ นางอัคริณี ไตลัดคะ ซึ่งทำหน้าที่ กรรมการตรวจสอบของ EASTW และ ทำหน้าที่ กรรมการบริษัท กรรมการบริหารของ TNS อย่างไรก็ตาม บทวิเคราะห์นี้ได้ถูกจัดทำขึ้นบนสมมติฐานของฝ่ายวิจัยของ TNS"

หมายเหตุ: ** "บริษัทหลักทรัพย์ธนชาติ จำกัด (มหาชน) (TNS) เป็นผู้จัดการการจำหน่ายหุ้นกู้ หุ้นกู้ชนิดระบุชื่อผู้ถือ ประเภทไม่ด้อยสิทธิ ไม่มีหลักประกัน มีผู้แทนผู้ถือหุ้นกู้ "หุ้นกู้ บริษัท สหกลีดิวิเปเมนท์ จำกัด (มหาชน) ครั้งที่ 1/2562 ครบกำหนดไถ่ถอนปี พ.ศ. 2565" ที่ออกโดย บริษัท สหกลีดิวิเปเมนท์ จำกัด (มหาชน) (SQ) ดังนั้น การจัดทำบทวิเคราะห์ของหลักทรัพย์ดังกล่าว จึงอาจมีส่วนได้ส่วนเสียหรือมีความขัดแย้งทางผลประโยชน์ (conflicts of interest)"

หมายเหตุ: ** "บริษัทหลักทรัพย์ธนชาติ จำกัด (มหาชน) (TNS) ผู้จัดการการจำหน่ายหุ้นกู้ หุ้นกู้ชนิดระบุชื่อผู้ถือ ประเภทไม่ด้อยสิทธิ ไม่มีประกัน และมีผู้แทน ผู้ถือหุ้นกู้ของบริษัท สวนอุตสาหกรรมโรจนะ จำกัด (มหาชน) (ROJNA) ครั้งที่ 3/2562 ครบกำหนดไถ่ถอนปี พ.ศ. 2566" ที่ออกโดย บริษัท สวนอุตสาหกรรมโรจนะ จำกัด (มหาชน) ดังนั้น การจัดทำบทวิเคราะห์ของหลักทรัพย์ดังกล่าว จึงอาจมีส่วนได้ส่วนเสียหรือมีความขัดแย้งทางผลประโยชน์ (conflicts of interest)

Thanachart Research Team

หัวหน้าฝ่าย

พิมพ์ผกา นิจารุณ, CFA

Tel: 662-779-9199

pimpaka.nic@thanachartsec.co.th

พลังงาน , ปีโตรเคมี, กระจดาษ

จักร เรื่องสินภัญญา

Tel: 662-779-9104

chak.reu@thanachartsec.co.th

สาธาณูปโภค, สื่อสาร

ณัฐภพ ประสิทธิ์สุขสันต์

Tel: 662-483-8296

nuttapop.Pra@thanachartsec.co.th

อิเล็กทรอนิกส์, อาหาร, เครื่องดื่ม, เตินเรือ

พัทธดนย์ บุญนาค

Tel: 662-483-8298

pattadol.bun@thanachartsec.co.th

อสังหาริมทรัพย์, พาณิชย

พรรณารายณ์ ดิยะพิทยารัตน์

Tel: 662-779-9109

phannarai.von@thanachartsec.co.th

ยานยนต์, นิคมฯ, Property Fund, REITs, บ้านเทิง

รตา ลิ้มสุทธิวันภูมิ

Tel: 662-483-8297

rata.lim@thanachartsec.co.th

ธนาคาร, ธุรกิจการเงิน, ประกัน

สรชดา ศรทรง

Tel: 662-779-9106

sarachada.sor@thanachartsec.co.th

ขนส่ง, ภั้เบหมา

ศักดิ์สิทธิ์ พัฒนานารักษ์

Tel: 662-779-9112

saksid.pha@thanachartsec.co.th

Small Cap, การแพทย์, โรงแรม

ศิริพร อรุโณทัย

Tel: 662-779-9113

siriporn.aru@thanachartsec.co.th

กลยุทธ์การลงทุน

อดิศักดิ์ ผู้พิพัฒนั้รัฐกุล, CFA

Tel: 662-779-9120

adisak.phu@thanachartsec.co.th

วิเคราะห์เทคนิค

ภัทรวัลลั้ หวังมิ่งมาศ

Tel: 662-779-9105

pattarawan.wan@thanachartsec.co.th

วิเคราะห์ทางเทคนิค

วิชานันท์ ธรรมบ่ารุง

Tel: 662-779-9123

witchanan.tam@thanachartsec.co.th

กลยุทธ์การลงทุน

เถลิงศักดิ์ คูเจริญไพศาล

Tel: 662-483-8304

thaloengsak.kuc@thanachartsec.co.th

วิเคราะห์เชิงปริมาณ

สิทธิเชษฐั้ รุ่งรัศมีพัฒน์

Tel: 662-483-8303

sittichet.run@thanachartsec.co.th

นักวิเคราะห์, แบล

ลาภินี ทิพยมณฑล

Tel: 662-779-9115

lapinee.dib@thanachartsec.co.th

Data Support Team

มลฤดี เพชรแสงใสกุล

Tel: 662-779-9108

monrudee.pet@thanachartsec.co.th

เกษมรัตน์ จิตกุลศล

Tel: 662-779-9118

kasemrat.jit@thanachartsec.co.th

วาราทิพย์ รุ่งประดับวงศ์

Tel: 662-779-9114

varathip.run@thanachartsec.co.th

สุนทร รักษาวัต

Tel: 662-779-9117

sunet.rak@thanachartsec.co.th

สุสวัตลั้ ลิมาวงษ์ปราณี

Tel: 662-779-9116

suksawat.lim@thanachartsec.co.th

สุจินตนา สถาพร

Tel: 662-779-9198

sujintana.sth@thanachartsec.co.th

Thanachart Securities Pcl.

Research Team

19 Floor, MBK Tower

444 Phayathai Road, Pathumwan Road, Bangkok 10330

Tel: 662 -779-9119

Email: thanachart.res@thanachartsec.co.th