



เสียงทนกวางลูนตั้งหลัก

ดัชนี SET อยู่ในเขตลูนตั้งหลัก โดยมีด่านที่ 1,650 ทะลุได้ มีลูนกลับขึ้นไป 1,660-1,667 และ/หรือ 1,682 ความเสี่ยง คือ ถ้าภาพใหญ่หุ้นโลกยังทรงตัวไม่ได้ การลูนตั้งหลักของ SET อาจยึดเยื้อต่อไป และถ้า SET หลุด 1,612 อาจถอยต่อไป 1,591 สำหรับตอนนี้ ยังเสียงทนกวางลูนต่อเมื่อดูจากหุ้นเป็นตัว ๆ บ้านเรา โดย Stoploss ต้องขอดูจนปิด สำหรับหมวด Property มีลูนแข่งตลาดซิกแซกขึ้นต่อดูรูปและรายละเอียดด้านใน หุ้นแนะนำวันนี้ RBF, WICE & GUNKUL



ภัทรวัลลี หวังมิ่งมาต
Senior Technical Analyst

วิชพันธ์ ธรรมบำรุง
Technical Analyst

ดัชนี SET อยู่ในเขตลูนตั้งหลัก เพื่อรืาวดักกลับขึ้นมา โดยมีด่านที่ 1,650 ทะลุได้ มีลูนกลับขึ้นไป 1,660-1,667 และ/หรือ 1,682 ในรูป A ความเสี่ยง คือ ถ้าภาพใหญ่หุ้นโลกยังทรงตัวไม่ได้ การลูนตั้งหลักของดัชนี SET อาจยังยึดเยื้อต่อไป และถ้าแนวรับแถวๆ 1,612 ยืนไม่อยู่ อาจถอยต่อไปทดสอบ 1,591 สำหรับคำแนะนำ ยังขอให้เสียงทนกวางลูนตั้งหลัก อาจเล็งขึ้นไปทยอยแบ่งขายในเขต 1,660-1,667 และ/หรือ 1,682 โดย Stoploss ต้องขอดูจนปิด ในการลูนก็ยังคงจับตาหุ้นหลัก โดยดัชนี SET50 ที่ทรงตัวได้ดี จะดีมากขึ้น ถ้าทะลุด่านที่ 995 และ 1,001-1,005 ในรูป B ดัชนีธนาคารยังมีลูนซิกแซกขึ้นต่อตามในรูป C ขณะที่พลังงานพยายามตั้งหลักกลับขึ้นมาตามในรูป D ที่ยังต้องดูอาการต่อไป (โดยดู Update หุ้นหลักรายตัวด้านล่างประกอบด้วย) สำหรับวันนี้ SET มีด่านที่ 1,644-1,646 และ 1,649 ทะลุได้ ด้านต่อไปมีที่ 1,654 และ 1,660 แต่เตรียมแกว้งอีกรอบ ถ้าหลุด 1,637 กรณีนั้น แนวรับอาจมีที่ 1,632 และ/หรือ 1,626

สำหรับธนาคารยังมีลูนซิกแซกขึ้นต่อ ทะลุด่านที่ 432 ได้ ด้านต่อไปมีที่ 444-449 ตามในรูป C แนวรับถ้าแถวๆ 423 ยืนไม่อยู่ อาจแกว้งถอยต่อไปทดสอบ 417-415 ในการลูนดูกรอบของหุ้นเหล่านี้ประกอบ KBANK ขยับต่อขึ้นมา มีด่านที่ 151 และ 153 ที่ต้องฝ่าต่อขึ้นไป แนวรับที่ 145 และ 143 SCB ลูนตั้งหลักในกรอบด่านที่ 126.5-127 และ 129.50 แนวรับมีที่ 123 และ/หรือ 121.50 BBL ชะลอลงมา แนวรับอาจมีที่ 133-132 และ/หรือ 130 ด้านที่ 137 ทะลุได้ อาจกลับขึ้นไปทดสอบ 139.50 และ/หรือ 140.50 และ KTB ลูนซิกแซกขึ้นต่อ มีแนวรับที่ 13.5-13.3 และ/หรือ 12.9 ด้านมีที่ 14.7 และ 15 สำหรับ TISCO แกว้งในเขตด่าน 100 ทะลุได้ มีลูนขึ้นต่อไปทดสอบ 102.50 แนวรับมีที่ 96.50 และ/หรือ 94.75 และ KKP ขึ้นมาในเขตด่านที่ 70.75 และ 71.50 หรือ 72.50 แนวรับอาจมีที่ 68.5 และ/หรือ 67

และพลังงานพยายามยืนกลับมา โดยจะดีขึ้นถ้าทะลุด่าน 25,153 มีลูนกลับไปทดสอบ 25,546 สำหรับแนวรับถ้าแถวๆ 24,749 ยืนไม่อยู่ อาจมีที่ 24,241 ในรูป D ในการลูนส่วนนี้อาจดูกรอบของ PTT ประกอบด้วย โดยมีแนวรับที่ 38-37 และด่านที่ 39.5 และ/หรือ 40.25 และ 41 ที่ต้องฝ่าต่อขึ้นไป และ PTTEP ลูนตั้งหลักขึ้นต่อ ทะลุ 129.50 มีลูนซิกแซกขึ้นต่อ แนวรับมีที่ 122-121

แนวต้าน 1,644-1,646, 1,649 และ 1,654 แนวรับ 1,637, 1,632 และ 1,626

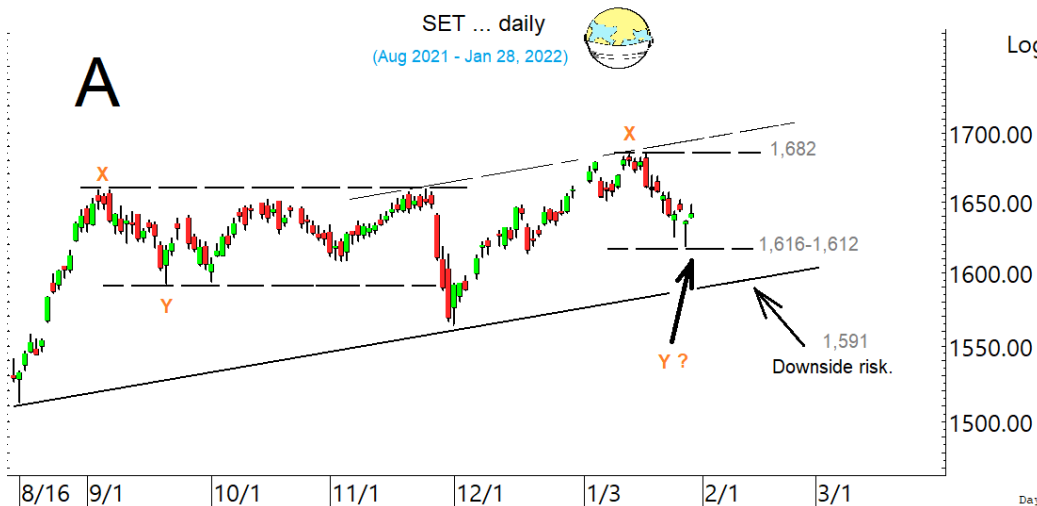

BUY:

RBF เข้าส่วนหนึ่ง และรอรับเพิ่มที่ 18.9 เล็งแบ่งทำกำไรที่ 20.4 และ 21 (Stoploss ถ้าหลุด 18.40)
WICE รับเพิ่ม เล็งแบ่งทำกำไรที่ 21.6 และ 22.5 (Stoploss ครั้งหนึ่งถ้าหลุด 19.20 ลงมา)
GUNKUL รับเพิ่มอีกส่วนที่ 6.8 เล็งแบ่งทำกำไรที่ 7.8 และ 8.25 (Stoploss ส่วนเพิ่มถ้าหลุด 6.2) และ **INTUCH & TIPH** ตามรายละเอียดด้านใน

Add Stoploss line :

EA Stoploss ครั้งหนึ่งถ้าหลุด 89
KCE Stoploss ครั้งหนึ่งถ้าหลุด 70

SELL:

n/a

SECTOR to watch:

Property :

LH, AP, PSH, SPALI, QH, LALIN, AMATA, WHA & CPN

Day Trade:

AOT, BAM, TANLY, SAT, WICE, SABUY, CPALL, MAKRO, CENTEL, TU, RBF, RICHY & ASK

ดัชนี SET อยู่ในเขตลูนตั้งหลักที่ต้องค่อย ๆ ลูนต่อขึ้นไป

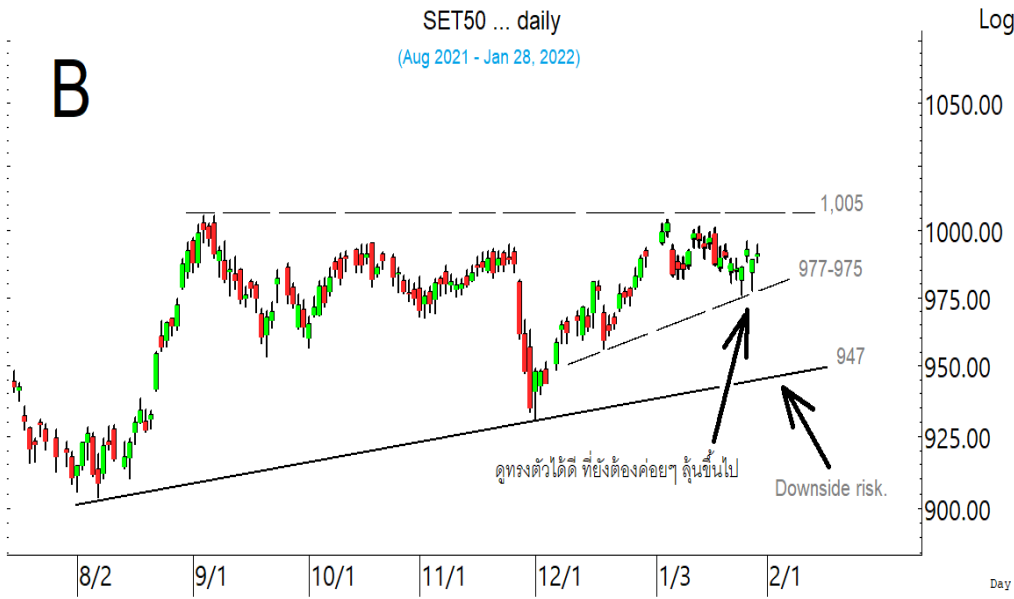

ในการลุ้น ดูด้านของ SET50 ที่ 995 และ 1,001-1,005 ประกอบ

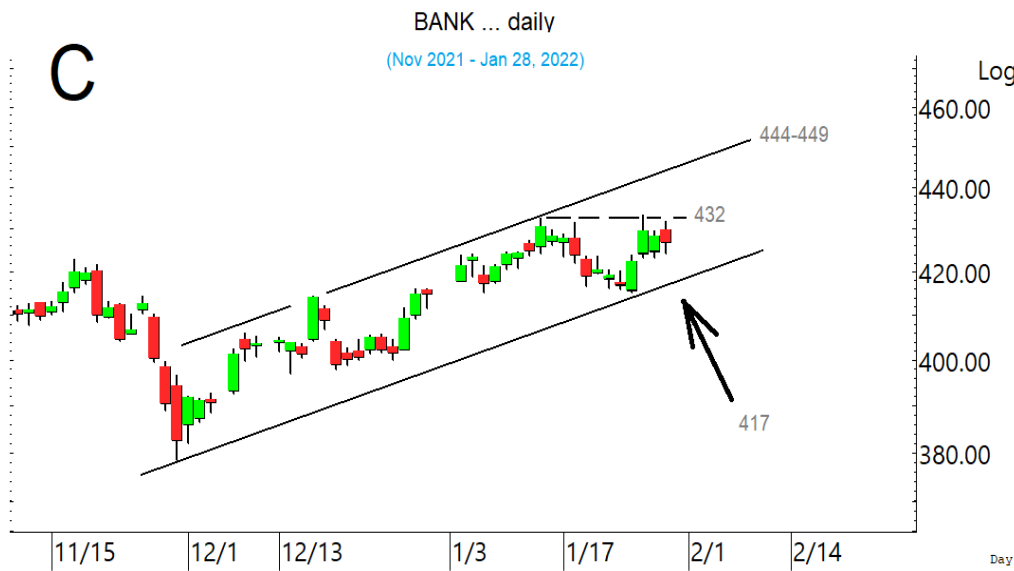

และดัชนีธนาคารก็ยังมีลุ้นชกแซกขึ้นต่อ

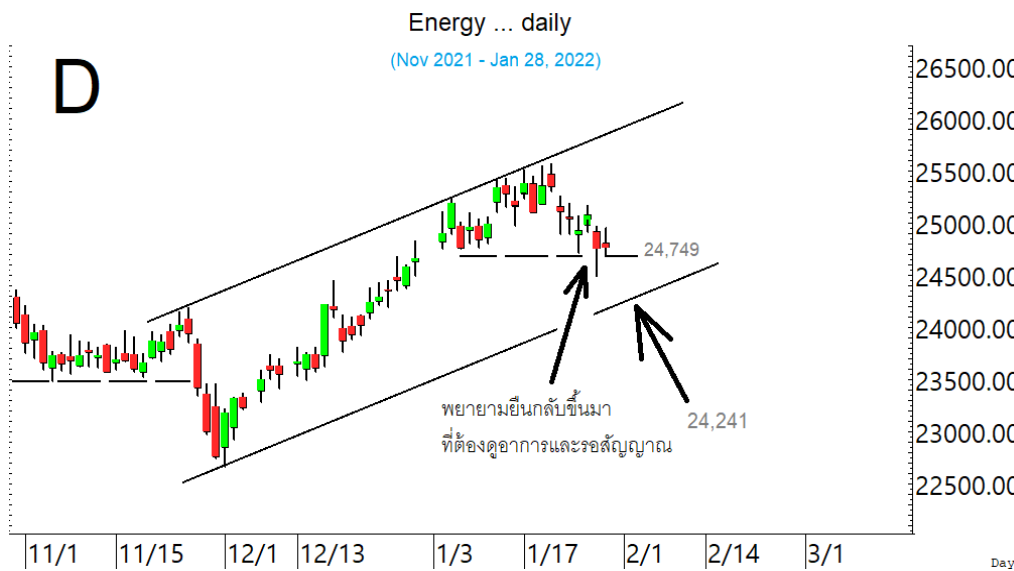

ขณะที่พลังงานพยายามขึ้นกลับขึ้นมา ที่ต้องดูอาการและรอสัญญาณต่อไป

SECTOR to watch : หมวด **Property** มีลุ้นแข่งตลาดต่อ และถ้าทะลุด่าน 243 ได้ มีลุ้นขึ้นไปทดสอบ 249 ในรูป.E สำหรับหุ้นเป็นตัวๆ ที่ขอ Update หุ้นบ้านทยอยทะลุขึ้นมา โดย **LH** ทะลุขึ้นมา มีด่านต่อไปที่ 10.2 และ 10.5-10.6 ตามในรูป.F แนวรับอาจมีที่ 9.50 และ/หรือ 9.25 **AP** ทะลุขึ้นมา 10.5-10.6 ที่ต้องฝ่าต่อขึ้นไป แนวรับอาจมีที่ 9.8 และ/หรือ 9.65 **PSH** ตั้งหลักต่อขึ้นมาที่ด่าน 14.8-15 ทะลุได้ ด่านต่อไปมีที่ 15.7 แนวรับอาจมีที่ 13.8 **SPALI** ตั้งหลักต่อขึ้นมา มีด่านที่ 23.6 และ 24 ทะลุได้ ด่านต่อไปมีที่ 25.50 แนวรับอาจมีที่ 22.6-22.40 **QH** เติงขึ้นมา ด่านต่อไปมีที่ 2.48 และ/หรือ 2.58 แนวรับอาจมีที่ 2.28 **LALIN** ค่อยๆ ขยับขึ้นมา มีด่านที่ 11 และ 11.3-11.5 แนวรับมีที่ 10.5-10.3 และ/หรือ 10.1 **SC** ขยับต่อขึ้นมา ด่านต่อไปมีที่ 3.92 และ 4.00 สำหรับ **AMATA** ลุ้นค่อยๆ ขยับขึ้นมา มีด่านที่ 22.2 ทะลุได้ ด่านต่อไปมีที่ 23.50 ตามในรูป.G แนวรับมีที่ 20.9 **WHA** พยายามตั้งหลัก มีแนวรับที่ 3.30 และ/หรือ 3.26 ด่านมีที่ 3.48 และ 3.52 ส่วน **CPN** รีบาวด์ขึ้นมา มีด่านต่อไปที่ 55 ที่ต้องระวังด้วย ถ้าฝ่ากลับขึ้นไปไม่ได้ และหลุด 50.50 ลงมา อาจแกว่งต่อลงไปทดสอบ 48.75

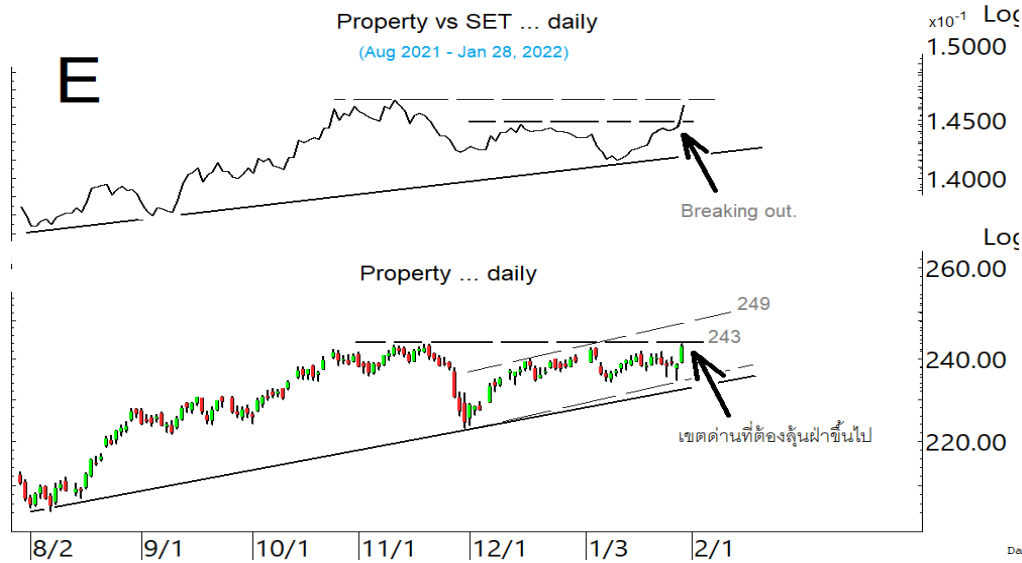

หมวด **Property** ตั้งหลักขยับต่อขึ้นมา มีลุ้นแข่งตลาดต่อ โดยมีด่านที่ 243 และ 249

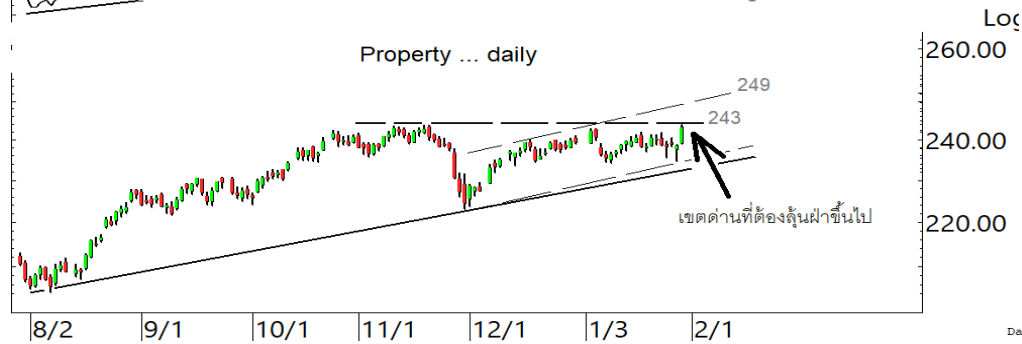

LH ทะลุขึ้นมา มีลุ้นซิกแซกขึ้นต่อ

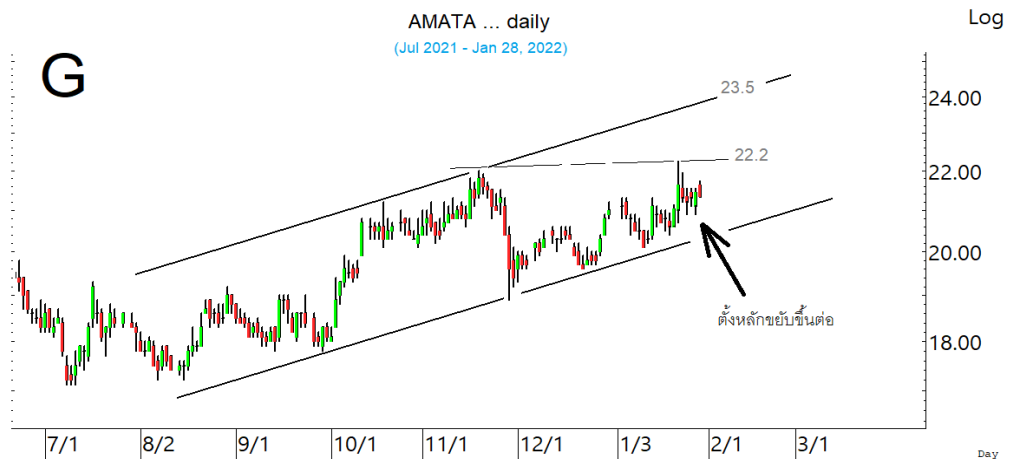

AMATA ลุ้นตั้งหลักขยับขึ้นต่อ

ในหุ้นเป็นตัวย่ออื่น ๆ ที่มีลูน หรือที่ต้องระวัง ก็ถูกรอบแนวรับแนวต้านเหล่านี้ประกอบ และหรืออาจใช้ เป็นกรอบในการ Trading ได้ : **AOT** ค่อยๆ ขยับต่อขึ้นมา มีด่านที่ 64.5-65 ในรูป H และ 66 ทะลุได้ ด้าน ต่อไปมีที่ 67.5-68 ที่ต้องฝ่าต่อขึ้นไป แนวรับมีที่ 62 และ/หรือ 60 **BAM** เริ่มตั้งหลัก มีด่านที่ 20.9 และ 21.3 แนวรับมีที่ 19.9 **STANLY** แรงทะลุขึ้นมา ด้านต่อไปมีที่ 196.5 และ/หรือ 199 แนวรับอาจมีที่ 190 และ/หรือ 187.50 **SAT** ตั้งหลักขึ้นมา มีด่านที่ 23.8 ทะลุได้ ด้านต่อไปมีที่ 24.8 และ/หรือ 25.25 แนวรับมี ที่ 21.8 **WICE** ตั้งหลักขึ้นมา มีด่านที่ 20.7 และ 20.9-21 ที่ต้องฝ่าต่อขึ้นไป ระวังแกว่งถ้าหลุด 19.20 **SABUY** เริ่มตั้งหลัก มีด่านที่ 32.50 และ 34.75 ที่ต้องฝ่าต่อขึ้นไป **CPALL** ตั้งหลักทะลุขึ้นมา รีบาวด์อาจ ต่อไปทดสอบ 63.25 และ/หรือ 65 ในรูป I แนวรับอาจมีที่ 60.25 และ/หรือ 59 **MAKRO** กำลังตั้งหลัก มี ด่านที่ 41.75 และ 42.50 ทะลุได้ อาจต่อไปทดสอบ 44.25 และ/หรือ 46 แนวรับอาจมีที่ 38.25 **CENDEL** ตั้งหลักขึ้นมา มีด่านที่ 35-35.75 และ 37.25 แนวรับมีที่ 32.75 **TU** ทะลุต่อขึ้นมา ด้านต่อไปมีที่ 21.3 และ/ หรือ 21.7 ระวังแกว่งถ้าหลุด 20.1 ลงมา **RBF** เริ่มตั้งหลัก มีด่านต่อไปที่ 20.3 และ/หรือ 20.8 ที่ต้องฝ่าขึ้น ไป แนวรับมีที่ 18.8 และ/หรือ 18.40 **RICHY** ตั้งหลักทะลุขึ้นมา ด้านต่อไปมีที่ 1.63 ในรูป J ที่ต้องฝ่าต่อ ขึ้นไป แนวรับอาจมีที่ 1.35 **ASK** ทะลุต่อขึ้นมา ด้านต่อไปมีที่ 50 และ 52.25 ทะลุได้ อาจต่อไป 58 หรือ สูงกว่านั้น แนวรับมีที่ 47.50 และหุ้นอื่นๆ ใน Alert ระหว่างวัน (สามารถดูได้ ใน www.thanachartsec.com)

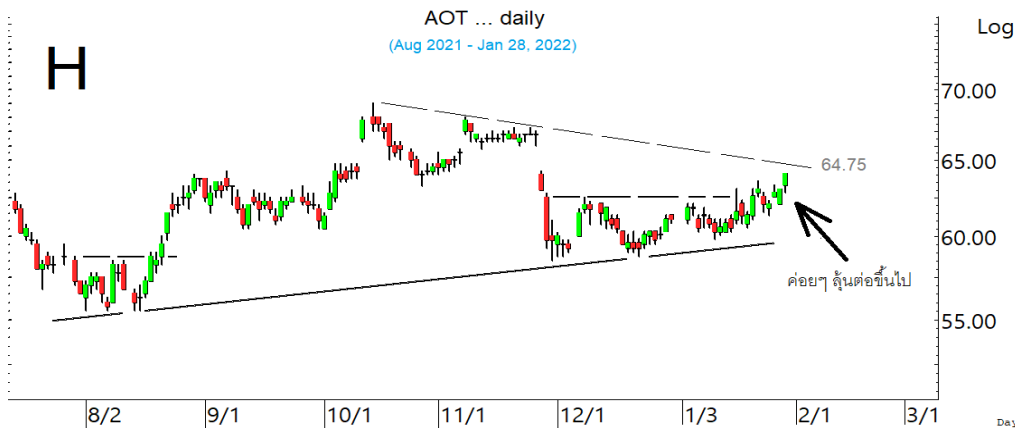

AOT ลุ้นค่อย ๆ ตั้งหลักซิกแซกขึ้น ต่อ

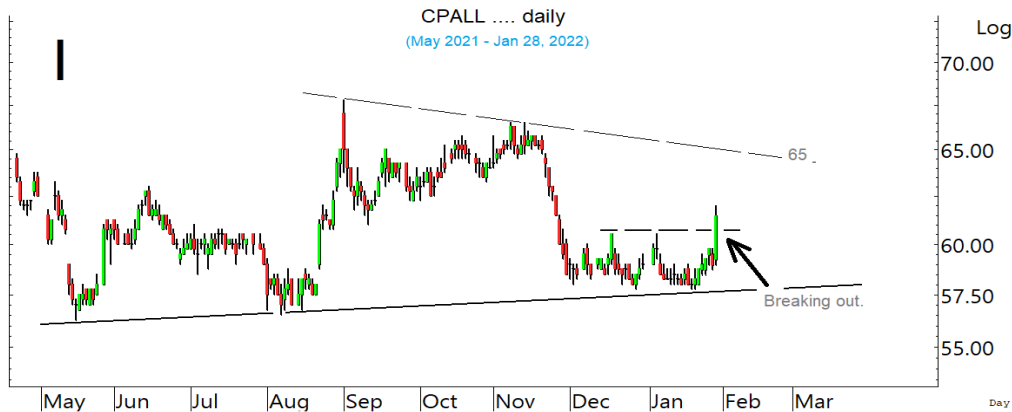

CPALL ตั้งหลักทะลุขึ้นมา ลุ้นรี บาวด์ขึ้นต่อ

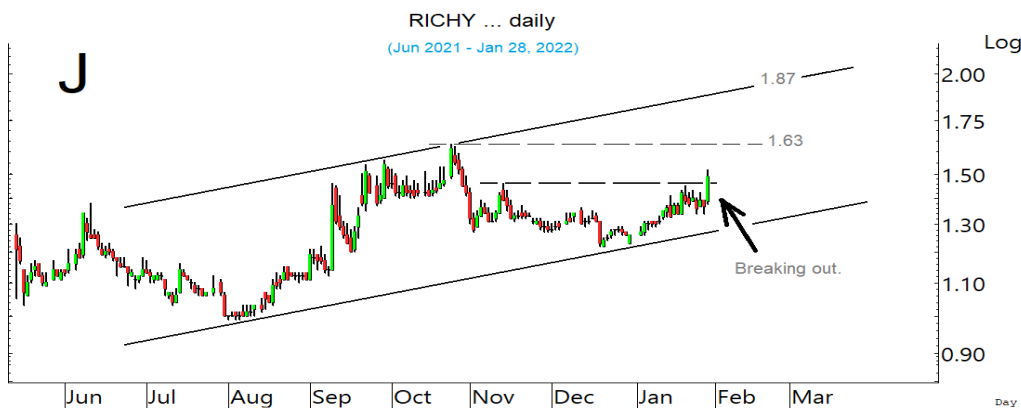

RICHY ทะลุขึ้นมา ลุ้นซิกแซกขึ้น ต่อ

หุ้นแนะนำ เข้า RBF เข้าเพิ่ม WICE, GUNKUL, INTUCH & TIPH

Note: เราจะตาม Update หุ้นที่เราแนะนำให้จนปิด Position โดยในกรณีที่ผู้ผิด อาจต้องขอให้ Stop loss

Stocks	Date	Comment	Target	Stoploss
RBF	Jan 31	เข้าส่วนหนึ่ง และรอรับเพิ่มที่ 18.9 เล็งแบ่งทำกำไรที่ 20.4 และ 21	Will update	ถ้าหลุด 18.40
WICE	Jan 31	รับเพิ่ม เล็งแบ่งทำกำไรที่ 21.6 และ 22.5	38 ?	ถ้าหลุด 19.2 (1/2)
GUNKUL	Jan 31	รับเพิ่มอีกส่วนที่ 6.8 เล็งแบ่งทำกำไรที่ 7.8 และ 8.25	10.7, 11.6 หรือสูงกว่านั้น	ถ้าหลุด 6.2 ส่วนเพิ่ม
INTUCH	Jan 31	รับเพิ่มเมื่อทะเล 78.25 เล็งแบ่งทำกำไรที่ 82 และ 84	Will update	ถ้าหลุด 75 และ 72
TIPH	Jan 31	รอรับเพิ่มเมื่อทะเล 73.50 เล็งแบ่งทำกำไรที่ 77 และ 82	Will update	ถ้าหลุด 64
Stocks	Date	Comment	Target	Stoploss
SKN	Jan 28	ถือ เล็งแบ่งทำกำไรที่ 8.55 และ 10	10 หรือสูงกว่านั้น	ถ้าหลุด 6.90
KKP	Jan 25	ถือ เล็งแบ่งทำกำไรที่ 71.75 & 74	74,77 และ/หรือ 85	ถ้าหลุด 65
ONEE	Jan 24	ถือ เล็งแบ่งทำกำไรที่ 13 และ 13.6	Will update	ถ้าหลุด 10.50
ASK	Jan 24	ถือ หลังแบ่งทำกำไร เล็งแบ่งทำกำไรอีกที่ 51	94 ?	ถ้าหลุด 41.50 และ 38
TIPH	Jan 20	ถือที่เหลือ และรอรับเพิ่มเมื่อทะเล 73.50 เล็งแบ่งทำกำไรที่ 77 และ 82	Will update	ถ้าหลุด 64
DTAC	Jan 17	ถือ เล็งแบ่งทำกำไรที่ 50.5	Will update	ถ้าหลุด 43
SNNP	Jan 10	ถือ หลังรับเพิ่ม เล็งแบ่งทำกำไรที่ 18.4 และ 20.4	Will update	ถ้าหลุด 15.3
SGP	Jan 10	ถือ เล็งแบ่งทำกำไรที่ 14.1 และ 15.5	Will update	ถ้าปิดหลุด 12
BYD	Jan 6	ถือ หลังรับเพิ่ม เล็งแบ่งทำกำไรที่ 24.3 และ 27	50 ? หรือ 74 ?	ถ้าหลุด 16.9
SHR	Jan 5	ถือ หลังรับเพิ่ม เล็งแบ่งทำกำไรที่ 3.72	Will update	ถ้าหลุด 3.20
PLANB	Dec 27	ถือ หลังแบ่งทำกำไร เล็งแบ่งทำกำไรอีกที่ 9.1	9.5 หรือสูงกว่านั้น	ถ้าหลุด 7.4
TKS	Dec 23	ถือ หลังรับเพิ่ม เล็งแบ่งทำกำไรที่ 16.1 และ 17.9	23.4 หรือสูงกว่านั้น	ถ้าหลุด 13.50
JMART	Dec 17	ถือ หลังรับเพิ่มและ Stoploss ไปแล้ว เล็งแบ่งทำกำไรที่ 59.75 และ 63	Will update	ถ้าหลุด 51
TOP	Dec 15	ถือ หลังรับเพิ่ม เล็งแบ่งทำกำไรที่ 55 และ 57	Will update	ถ้าหลุด 50 ส่วนเพิ่ม
ILM	Dec 8	ถือ หลังรับเพิ่ม เล็งแบ่งทำกำไรที่ 20.3 และ 21	Will update	ถ้าหลุด 17.5 & 16
WHA	Dec 8	ถือ หลังรับเพิ่ม และ Stoploss ไปแล้ว	Will update	ถ้าหลุด 3.26
ASIAN	Nov 24	ถือ หลังรับเพิ่ม และ Stoploss ไปแล้ว	Will update	ถ้าหลุด 15.50
SAWAD	Nov 23	ถือ หลังรับเพิ่ม เล็งแบ่งทำกำไรที่ 62.5 และ 67	Will update	ถ้าหลุด 58
WICE	Nov 12	ถือ รับเพิ่ม เล็งแบ่งทำกำไรที่ 21.6 และ 22.5	38 ?	ถ้าหลุด 19.2 (1/2)
NEX	Nov 11	ถือ หลังรับเพิ่มและ Stoploss ไปแล้ว เล็งแบ่งทำกำไรที่ 23 และ 26	28-29 หรือสูงกว่านั้น	ถ้าหลุด 16.5
INTUCH	Nov 5	ถือ รับเพิ่มเมื่อทะเล 78.25 เล็งแบ่งทำกำไรที่ 82 และ 84	Will update	ถ้าหลุด 75 และ 72
BAM	Oct 25	ถือ หลังรับเพิ่ม เล็งแบ่งทำกำไรที่ 20.9 และ 21.8	Will update	ถ้าหลุด 19.50
AOT	Oct 15	ถือ หลังรับเพิ่ม เล็งแบ่งทำกำไรที่ 65 และ 67	76 หรือสูงกว่านั้น	Will update
NWR	Oct 12	ถือ เล็งแบ่งทำกำไรที่ 1.26 และ 1.44	Will update	ถ้าหลุด 0.90
MFEC	Oct 4	ถือ หลังรับเพิ่มและ Stoploss ไปแล้ว	14.7 หรือ 16	ถ้าหลุด 9.60
SCB	Sep 22	ถือ หลังรับเพิ่ม เล็งแบ่งทำกำไรที่ 137 และ 142	146-148, 151 หรือสูงกว่านั้น	ถ้าหลุด 120 (1/2)
SABUY	Sep 9	ถือ หลังรับเพิ่ม เล็งแบ่งทำกำไรที่ 34.75 และ 37.75	42, 51 หรือ 67 ?	ถ้าหลุด 27 ส่วนเพิ่ม
KBANK	Aug 27	ถือ หลังรับเพิ่ม เล็งแบ่งทำกำไรที่ 151 และ 153	153, 166 หรือสูงกว่านั้น	ถ้าปิดหลุด 140 (1/2)
CK	Aug 19	ถือ หลังรับเพิ่ม เล็งแบ่งทำกำไรที่ 25	26.25 หรือสูงกว่านั้น	ถ้าหลุด 20.8 (1/2)
IVL	Aug 10	ถือ หลังรับเพิ่ม เล็งแบ่งทำกำไรที่ 50 และ 53	50, 53 และ/หรือ 60	อาจมีแกว่งถ้าหลุด 46.75
ADVANC	Aug 2	ถือ หลังรับเพิ่ม เล็งแบ่งทำกำไรที่ 232 และ 237	240 หรือสูงกว่านั้น	ถ้าปิดหลุด 219 ส่วนเพิ่ม
GUNKUL	Jul 14	ถือ รับเพิ่มอีกส่วนที่ 6.8 เล็งแบ่งทำกำไรที่ 7.8 และ 8.25	10.7, 11.6 หรือสูงกว่านั้น	ถ้าหลุด 6.2 ส่วนเพิ่ม
HANA	Jan 22	ถือ หลังรับเพิ่มส่วนหนึ่ง เล็งแบ่งทำกำไรที่ 80 และ 85	100, 120 หรือ 156	ถ้าหลุด 69
COM7	Jan 20	ถือ หลังรับเพิ่ม เล็งแบ่งทำกำไรที่ 82.25 และ 84.5	100?	ถ้าหลุด 73.5 (1/2)

หุ้นแนะนำ. เข้า RBF เข้าเพิ่ม WICE, GUNKUL, INTUCH & TIPH ต่อ

Note: เราจะตาม Update หุ้นที่เราแนะนำให้จนปิด Position โดยในกรณีที่ตุ้มผิด อาจต้องขอให้ Stop loss

Stocks	Date	Comment	Target	Stoploss
AMATA	Nov 30	ถือ หลังรับเพิ่ม และแบ่งทำกำไรไปแล้ว	27-28 ?	ถ้าหลุด 18.9 & 16.6
GULF	Nov 16	ถือ หลังรับเพิ่ม เล็งแบ่งทำกำไรที่ 54.75	65 หรือ 74	ถ้าหลุด 45.50 (1/2)
GPSC	Nov 11	ถือ หลังรับเพิ่ม เล็งแบ่งทำกำไรที่ 93 และ 98	98, 109 หรือ 115	อาจมีแกว่งถ้าหลุด 84
BLA	Nov 5	ถือ หลังรับเพิ่ม เล็งแบ่งทำกำไรที่ 45.75 และ 47	47 หรือ 55	ถ้าหลุด 40.5 ส่วนเพิ่ม
EA	Nov 4	ถือ หลังรับเพิ่ม เล็งแบ่งทำกำไรที่ 105 และ 110	110 หรือ 121-124	ถ้าหลุด 89 (1/2)
PTTEP	Oct 22	ถือ หลังรับเพิ่ม เล็งแบ่งทำกำไรที่ 130 และ 132	133 หรือ 138	ถ้าหลุด 119 & 110
TISCO	Oct 19	ถือ หลังรับเพิ่ม เล็งแบ่งทำกำไรที่ 102.50 และ 104	104, 107 หรือสูงกว่านั้น	ถ้าหลุด 96 ส่วนเพิ่ม
SINGER	Oct 7	ถือ หลังรับเพิ่ม และ Stoploss ไปแล้ว	80 หรือ 90	Will update
KCE	Jun 24	ถือ หลังรับเพิ่ม เล็งแบ่งทำกำไรที่ 97 และ 100	95 หรือสูงกว่านั้น	ถ้าหลุด 70 (1/2)
JMT	Apr 1	ถือ หลังรับเพิ่ม เล็งแบ่งทำกำไรที่ 68 และ 70	79 หรือสูงกว่านั้น	ถ้าหลุด 59 & 57

Disclaimers

รายงานฉบับนี้จัดทำโดยบริษัทหลักทรัพย์ธนชาติ จำกัด (มหาชน) โดยจัดทำขึ้นบนพื้นฐานของแหล่งข้อมูลที่ดีที่สุดที่ได้รับมาและพิจารณาแล้วว่าน่าเชื่อถือ ทั้งนี้มีวัตถุประสงค์เพื่อให้บริการเผยแพร่ข้อมูลแก่นักลงทุนและใช้เป็นข้อมูลประกอบการตัดสินใจซื้อขายหลักทรัพย์ แต่ไม่ได้มีเจตนาชี้แนะหรือเชิญชวนให้ซื้อหรือขายหรือประกันราคาหลักทรัพย์แต่อย่างใด ทั้งนี้รายงานและความเห็นในเอกสารฉบับนี้อาจมีการเปลี่ยนแปลงแก้ไขได้ หากข้อมูลที่ได้รับมาเปลี่ยนแปลงไป การนำข้อมูลนี้ไปปรากฏอยู่ในเอกสารฉบับนี้ ไม่ว่าจะทั้งหมดหรือบางส่วนไปทำซ้ำ ดัดแปลง แก้ไข หรือนำออกเผยแพร่แก่สาธารณชน จะต้องได้รับความยินยอมจากบริษัทก่อน

This report is prepared and issued by Thanachart Securities Public Company Limited (TNS) as a resource only for clients of TNS, Thanachart Capital Public Company Limited (TCAP) and its group companies. Copyright © Thanachart Securities Public Company Limited. All rights reserved. The report may not be reproduced in whole or in part or delivered to other persons without our written consent. Investors should use this report as one of many tools in making their investment decisions since Thanachart Securities may seek to do other business with the companies mentioned in the report. Thus, investors need to be aware that there could be potential conflicts of interest that could affect the report's neutrality.

Recommendation Structure:

Recommendations are based on absolute upside or downside, which is the difference between the target price and the current market price. If the upside is 10% or more, the recommendation is BUY. If the downside is 10% or more, the recommendation is SELL. For stocks where the upside or downside is less than 10%, the recommendation is HOLD. Unless otherwise specified, these recommendations are set with a 12-month horizon. Thus, it is possible that future price volatility may cause a temporary mismatch between upside/downside for a stock based on the market price and the formal recommendation.

For sectors, an "Overweight" sector weighting is used when we have BUYs on majority of the stocks under our coverage by market cap. "Underweight" is used when we have SELLs on majority of the stocks we cover by market cap. "Neutral" is used when there are relatively equal weightings of BUYs and SELLs.

Disclosures:

บริษัทหลักทรัพย์ ธนชาติ จำกัด (มหาชน) ทำหน้าที่เป็นผู้ดูแลสภาพคล่อง (Market Maker) และผู้ออกใบสำคัญแสดงสิทธิอนุพันธ์ (Derivative Warrants) โดยปัจจุบันบริษัทเป็นผู้ออกและเสนอขาย Derivative Warrants จำนวน 101 หลักทรัพย์ ได้แก่ ACE16C2202A, ADVA16C2202A, AOT16C2204A, AOT16C2202A, BAM16C2204A, BANP16C2204A, BANP16C2202A, BBL16C2204A, BBL16C2203A, BCH16C2203A, BEC16C2202A, BGR16C2205A, BLA16C2205A, CBG16C2205A, CBG16C2204A, CBG16C2202A, CHG16C2202A, COM716C2205A, COM716C2203A, CPAL16C2204A, CPAL16C2203A, CPF16C2205A, CPN16C2202A, CRC16C2204A, DELT16C2202A, DELT16C2203A, DOHO16C2202A, EA16C2205A, ESSO16C2202A, GLOB16C2203A, GPSC16C2205A, GPSC16C2203A, GULF16C2202A, GUNK16C2205A, GUNK16C2203A, GULF16C2205A, HANA16C2204A, HANA16C2202A, HANA16C2205A, HMPR16C2202A, IRPC16C2205A, INTU16C2202A, INTU16C2205A, IVL16C2202A, JAS16C2202A, JMAR16C2204A, JMAR16C2205A, JMT16C2205A, JMT16C2203A, KBAN16C2202A, KCE16C2205B, KCE16C2205A, KTC16C2202A, LH16C2202A, MINT16C2204A, MINT16C2203A, MTC16C2204A, MTC16C2202A, OR16C2202A, OR16C2203A, OR16C2205A, PTG16C2202A, PTG16C2203A, PTL16C2202A, PTL16C2202B, PTT16C2203A, PTT16C2205A, PTTE16C2203A, RBF16C2202A, RCL16C2205A, RS16C2205A, S5016C2206A, S5016P2206A, S5016P2203B, S5016C2112A, S5016C2112B, S5016C2112C, S5016C2112D, S5016C2203A, S5016P2112A, S5016P2112B, S5016P2112C, S5016P2112D, S5016P2203A, SAWA16C2205A, SAWA16C2204A, SAWA16C2202A, SCB16C2202A, SCC16C2204A, SCGP16C2202A, SPAL16C2202A, STA16C2203A, STEC16C2204A, STGT16C2202A, SYNE16C2202A, TOP16C2202A, TRUE16C2202A, TRUE16C2203A, TU16C2204A, TU16C2202A, WHA16C2202A (underlying securities are ACE, ADVANC, AOT, BAM, BANPU, BBL, BCH, BEC, BGRIM, BLA, CBG, CHG, COM7, CPALL, CPF, LPN, CRC, DELTA, DOHOME, EA, ESSO, GLOBAL, GPSC, GULF, GUNKUL, HANA, HMPRO, INTUCH, IRPC, IVL, JAS, JMAR, JMT, KBANK, KCE, KTC, CH, MINT, MTC, OR, PTG, PTL, PTT, PTTEP, RBF, RCL, RS, SAWAD, SCB, SCC, SCGP, SPALI, SET50, STA, STEC, STGT, SYNTEC, TOP, TRUE, TU, WHA). และบริษัทจัดทำบทวิเคราะห์ของหลักทรัพย์อ้างอิงดังกล่าว จึงมีส่วนได้ส่วนเสียหรือมีความขัดแย้งทางผลประโยชน์ (conflicts of interest) นอกจากนี้ นักลงทุนควรศึกษารายละเอียดในหนังสือชี้ชวนของใบสำคัญแสดงสิทธิอนุพันธ์ดังกล่าวก่อนตัดสินใจลงทุน

หมายเหตุ: บริษัท ทูนครชาติ จำกัด (TCAP) ซึ่งเป็นผู้ถือหุ้นรายใหญ่ของบริษัทหลักทรัพย์ ธนชาติ จำกัด (มหาชน) โดยถือหุ้นในสัดส่วนร้อยละ 50.96 มีสัดส่วนการถือหุ้นบริษัท ราชธานีลีซซิ่ง จำกัด (มหาชน) (THANI) ทั้งทางตรงและทางอ้อม มากกว่าร้อยละ 56 และเป็นผู้ถือหุ้นใหญ่ของ THANI

บริษัททูนครชาติ จำกัด (TCAP), ธนาคารทหารไทยธนชาติ จำกัด (มหาชน) (TTB) เป็นบริษัทที่มีความเกี่ยวข้องกับบริษัทหลักทรัพย์ธนชาติ จำกัด (มหาชน) (TNS) โดย TCAP เป็นผู้ถือหุ้น ร้อยละ 50.96 ใน TNS ดังนั้น การจัดทำบทวิเคราะห์ของหลักทรัพย์ดังกล่าว จึงมีส่วนได้ส่วนเสียหรือมีความขัดแย้งทางผลประโยชน์ (conflicts of interest)

บริษัททูนครชาติ จำกัด (TCAP) บริษัท ราชธานีลีซซิ่ง จำกัด (มหาชน) (THANI) บริษัท เอ็ม บี เค (มหาชน) (MBK) และบริษัท ปทุมโรซมิล แอนด์ แกรนารี จำกัด (มหาชน) (PRG) เป็นบริษัทที่มีความเกี่ยวข้องกับบริษัทหลักทรัพย์ธนชาติ จำกัด (มหาชน) ดังนั้น การจัดทำบทวิเคราะห์ของหลักทรัพย์ดังกล่าว จึงมีส่วนได้ส่วนเสียหรือมีความขัดแย้งทางผลประโยชน์ (conflicts of interest)

หมายเหตุ: * บริษัทหลักทรัพย์ธนชาติ จำกัด (มหาชน) (TNS) และ บริษัท ทูนครชาติ จำกัด (มหาชน) TCAP มีกรรมการร่วมกันได้แก่ นายสมเจตน์ ภูมิศิริเลิศ ซึ่งทำหน้าที่กรรมการผู้จัดการใหญ่ของ TCAP และ ทำหน้าที่ ประธานกรรมการบริษัท และประธานกรรมการบริหาร TNS อย่างไรก็ตาม บทวิเคราะห์นี้ได้ถูกจัดทำขึ้นบนสมมติฐานของฝ่ายวิจัยของ TNS"

หมายเหตุ: * บริษัทหลักทรัพย์ธนชาติ จำกัด (มหาชน) (TNS) และ บริษัท จัดการและพัฒนาทรัพยากรน้ำภาคตะวันออก จำกัด (มหาชน) EASTW มีกรรมการร่วมกันได้แก่ นางอศวีณี ไตลิ่งคะ ซึ่งทำหน้าที่ กรรมการตรวจสอบของ EASTW และ ทำหน้าที่ กรรมการบริษัท กรรมการบริหารของ TNS อย่างไรก็ตาม บทวิเคราะห์นี้ได้ถูกจัดทำขึ้นบนสมมติฐานของฝ่ายวิจัยของ TNS"

หมายเหตุ: ** "บริษัทหลักทรัพย์ธนชาติ จำกัด (มหาชน) (TNS) เป็นผู้จัดการการจำหน่าย หุ้นกู้ชนิดระบุชื่อผู้ถือ ประเภทไม่ด้อยสิทธิ ไม่มีหลักประกัน มีผู้แทนผู้ถือหุ้นกู้ "หุ้นกู้ บริษัท สหกลีดิวิเมนท์ จำกัด (มหาชน) ครั้งที่ 1/2562 ครบกำหนดไถ่ถอนปี พ.ศ. 2565" ที่ออกโดย บริษัท สหกลีดิวิเมนท์ จำกัด (มหาชน) (SQ) ดังนั้น การจัดทำบทวิเคราะห์ของหลักทรัพย์ดังกล่าว จึงอาจมีส่วนได้ส่วนเสียหรือมีความขัดแย้งทางผลประโยชน์ (conflicts of interest)"

หมายเหตุ: ** "บริษัทหลักทรัพย์ธนชาติ จำกัด (มหาชน) (TNS) ผู้จัดการการจำหน่ายหุ้นกู้ หุ้นกู้ชนิดระบุชื่อผู้ถือ ประเภทไม่ด้อยสิทธิ ไม่มีประกัน และมีผู้แทน ผู้ถือหุ้นกู้ของบริษัท สวานอุตสาหกรรมโรจนะ จำกัด (มหาชน) (ROJNA) ครั้งที่ 3/2562 ครบกำหนดไถ่ถอนปี พ.ศ. 2566" ที่ออกโดย บริษัท สวานอุตสาหกรรมโรจนะ จำกัด (มหาชน) ดังนั้น การจัดทำบทวิเคราะห์ของหลักทรัพย์ดังกล่าว จึงอาจมีส่วนได้ส่วนเสียหรือมีความขัดแย้งทางผลประโยชน์ (conflicts of interest)

Thanachart Research Team

หัวหน้าฝ่าย

พิมพ์ผกา นิจการุณ, CFA
Tel: 662-779-9199
pimpaka.nic@thanachartsec.co.th

Thematic Research, กระดาษ

จักร เรื่องสิทธิสัญญา
Tel: 662-779-9104
chak.reu@thanachartsec.co.th

สาธารณูปโภค, สื่อสาร

ณัฐภาพ ประสิทธิ์สุขสันต์
Tel: 662-483-8296
nuttapop.Pra@thanachartsec.co.th

อิเล็กทรอนิกส์, อาหาร, เครื่องดื่ม, เติมน้ำมัน

พัทธดนย์ บุณนาค
Tel: 662-483-8298
pattadol.bun@thanachartsec.co.th

อสังหาริมทรัพย์, พาณิชยกรรม

พรรณารายณ์ ดิยะพิทยารัตน์
Tel: 662-779-9109
phanarai.von@thanachartsec.co.th

ยานยนต์, นิคมฯ, Property Fund, REITs, บันเทิง

รดา ลิ้มสุทธิวันภูมิ
Tel: 662-483-8297
rata.lim@thanachartsec.co.th

ธนาคาร, ธุรกิจการเงิน, ประกัน

สรัชดา ศรีทรง
Tel: 662-779-9106
sarachada.sor@thanachartsec.co.th

ขนส่ง, รับเหมา

ศักดิ์สิทธิ์ พัฒนานารักษ์
Tel: 662-779-9112
saksid.pha@thanachartsec.co.th

Small Cap, การแพทย์, โรงแรม

ศิริพร อรุโณทัย
Tel: 662-779-9113
siriporn.aru@thanachartsec.co.th

พลังงาน, ปิโตรเคมี

ยุพาพรรณ พลพรประเสริฐ
Tel: 662-779-9110
yupapan.pol@thanachartsec.co.th

นักวิเคราะห์, แพลตฟอร์ม

ลาภินี ทิพยมณฑล
Tel: 662-779-9115
lapinee.dib@thanachartsec.co.th

กลยุทธ์การลงทุน

อดิศักดิ์ ผู้พิพัฒนทรัพย์กุล, CFA
Tel: 662-779-9120
adisak.phu@thanachartsec.co.th

วิเคราะห์เทคนิค

ภัทรวัลลี หวังมีงมาศ
Tel: 662-779-9105
pattarawan.wan@thanachartsec.co.th

วิเคราะห์ทางเทคนิค

วิชานันท์ ธรรมบำรุง
Tel: 662-779-9123
witchanan.tam@thanachartsec.co.th

กลยุทธ์การลงทุน

เถลิงศักดิ์ คูเจริญไพศาล
Tel: 662-483-8304
thaloengsak.kuc@thanachartsec.co.th

วิเคราะห์เชิงปริมาณ

สิทธิเชษฐ รุ่งรัศมีพัฒน์
Tel: 662-483-8303
sittichet.run@thanachartsec.co.th

ผู้ช่วยนักวิเคราะห์-กลยุทธ์การลงทุน

นลินภรณ์ คลังเปรมจิตต์
Tel: 662-779-9107
nariporn.kla@thanachartsec.co.th

Data Support Team

มณฑุดี เพชรแสงใสกุล

Tel: 662-779-9108
monrudee.pet@thanachartsec.co.th

เกษมรัตน์ จิตกุลศล

Tel: 662-779-9118
kasemrat.jit@thanachartsec.co.th

วราทิพย์ รุ่งประดับวงศ์

Tel: 662-779-9114
varathip.run@thanachartsec.co.th

สุนทร รักษาวัต

Tel: 662-779-9117
sunet.rak@thanachartsec.co.th

สุขสวัสดิ์ ลิมาวงษ์ปราณี

Tel: 662-779-9116
suksawat.lim@thanachartsec.co.th

สุจินตนา สถาพร

Tel: 662-779-9198
sujintana.sth@thanachartsec.co.th

Thanachart Securities Pcl.

Research Team

19 Floor, MBK Tower

444 Phayathai Road, Pathumwan Road, Bangkok 10330

Tel: 662 -779-9119

Email: thanachart.res@thanachartsec.co.th