



จับตาและเฝ้าระวังด้าน Cycle ช่วงต้นอาทิตย์นี้

ดัชนี SET มีด่านที่ 1,708 และ 1,719-1,725 และ SET50 ที่ 1,038 ที่ต้องฝ่าขึ้นไป หลังจากดัชนีธนาคารทะลุนำขึ้นมาแล้ว รวมถึงด่าน cycle ช่วงต้นอาทิตย์นี้ใน SET50 ที่ต้องเฝ้าระวังด้วย กรณีฝ่าขึ้นไปไม่ได้ เราอาจใช้เป็นจังหวะเพิ่มลุ้นได้ ซึ่งอาจเป็นแถวๆ 1,670-1,650 ที่ต้องขอ update ต่อไป ส่วนการเลือกหุ้นเป็นตัวยุ่ ขอให้ทำในวงเงินจำกัดไปก่อนในช่วงนี้ สำหรับหมวด Ict ลุ้นขึ้นต่อดูรูปและรายละเอียดด้านใน หุ้่นแนะนำวันนี้ **MAKRO & INTUCH**



ภัทรวัลย์ หวังมิ่งมาศ
Senior Technical Analyst

วิชพันธ์ ธรรมบำรุง
Technical Analyst

สำหรับอาทิตย์ดัชนี SET มีด่านที่ 1,708 และ 1,719-1,725 ในรูป A และ SET50 มีด่านที่ 1,038 ในรูป B ที่ต้องลุ้นฝ่าขึ้นไป หลังจากที่ดีขึ้นธนาคารได้ทะลุนำขึ้นมาแล้ว และมีลุ้นซิกแซกขึ้นต่อตามในรูป C โดยเฉพาะหุ้นแบงก์หลักที่ทยอยทะลุนำขึ้นมา นอกจากนี้ ยังต้องดูด้านดัชนีพลังงานที่ 25,816-25,885 ในรูป D ประกอบด้วยและสังเกตด้าน Cycle ช่วงต้นอาทิตย์นี้ในรูป B ที่ต้องจับตาและเฝ้าระวังด้วย กรณีฝ่าขึ้นไปไม่ได้ และมีการปรับตัวลงมา เราอาจใช้เป็นจังหวะเพิ่มลุ้น ซึ่งอาจเป็นแถวๆ 1,670-1,650 ซึ่งต้องขอจับตาและ Update ต่อไป สำหรับตอนนี้ มีของถือลุ้นขึ้นต่อ ส่วนการเลือกหุ้นเป็นตัวยุ่ ขอให้ทำในวงเงินจำกัดไปก่อนในช่วงนี้ ส่วนการแกว่งวันนี้ SET มีด่านที่ 1,700, 1,703 และ/หรือ 1,708 แนวรับอาจมีที่ 1,690 และ/หรือ 1,685

สำหรับธนาคารล้นซิกแซกขึ้นต่อ โดยมีด่านต่อไปที่ 468 ทะลุได้ ด้านต่อไปมีที่ 510 หรือสูงกว่านั้นตามในรูป C แนวรับอาจขยับขึ้นมาที่ 454 และ/หรือ 449 ในการลุ้นดู Update หุ้่นเหล่านี้ประกอบ **KBANK** ขึ้นมาแกว่งในเขตด้าน 168-170 ทะลุได้ ด้านต่อไปมีที่ 175 และ/หรือ 188 แนวรับอาจมีที่ 164 และ/หรือ 162 **SCB** เริ่มทะลุ 137 ด้านต่อไปมีที่ 141 และ/หรือ 145 หรือสูงกว่านั้น แนวรับอาจมีที่ 134-133 และ/หรือ 131 **BBL** ทะลุต่อขึ้นมา มีด่านต่อไปที่ 151-152 และ/หรือ 157-158 แนวรับอาจมีที่ 146 และ/หรือ 144 **KTB** ดูด้านต่อไปมีที่ 15 และ 15.6 แนวรับมีที่ 14.2 และ/หรือ 13.8 สำหรับ **TISCO** ค่อยๆ ตั้งหลัก มีด่านที่ 100.50 และ 102 ทะลุได้ ด้านต่อไปมีที่ 104.50 แนวรับมีที่ 89 **KKP** ดูด้านที่ 72 ทะลุได้ มีลุ้นขึ้นต่อไปทดสอบ 75 แนวรับมีที่ 70.50 และ/หรือ 68.75

และพลังงานอยู่ในเขตด้าน 25,816-25,885 ในรูป D ที่ต้องฝ่าต่อไป โดยแนวรับมีที่ 25,000-24,992 ในการลุ้นส่วนหนึ่งยังต้องดู **PTT** ที่ค่อยๆ ขยับขึ้นต่อ โดยมีด่านต่อไปที่ 41 ทะลุได้ ด้านต่อไปมีที่ 42.50 และ/หรือ 43.25 แนวรับอาจมีที่ 39.50 และ/หรือ 38-37 และ **PTTEP** ลุ้นซิกแซกขึ้นต่อ ทะลุ 135 ได้ ด้านต่อไปมีที่ 137 และ/หรือ 142-143 แนวรับอาจมีที่ 130-129

แนวด้าน 1,700, 1,703 และ 1,708 แนวรับ 1,690 และ 1,685

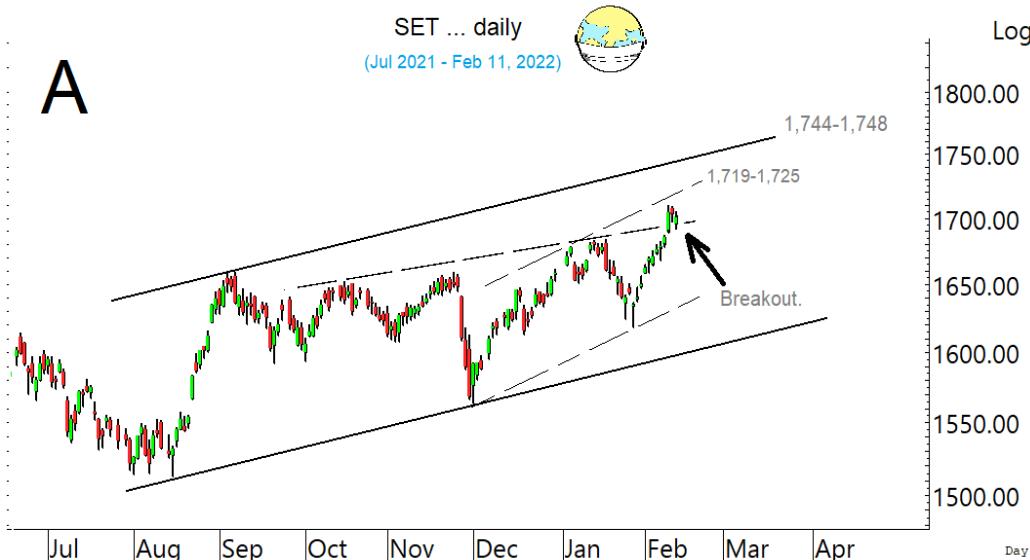

BUY:

MAKRO เข้าเมื่อทะลุ 42.50 เล็งแบ่งทำกำไรที่ 46 (Stoploss ถ้าหลุด 38)
INTUCH รับเพิ่มเมื่อทะลุ 78.25 เล็งแบ่งทำกำไรที่ 82 (Stoploss ส่วนเพิ่มถ้าหลุด 75 ลงมา)
และ **PTTGC** ตามรายละเอียดด้านใน

Add Stoploss line :
n/a

SELL:
n/a

SECTOR to watch:

Ict :
ADVANC, INTUCH, TRUE, DTAC, FORTH, ITEL & JAS

Day Trade:

DEMCO, SUSCO, BLA, THREL, THRE, AWC, HFT, IVL, MAKRO, SINGER & MC

ดัชนี SET เข้าเขตด้านที่ต้องฝ่าต่อไป

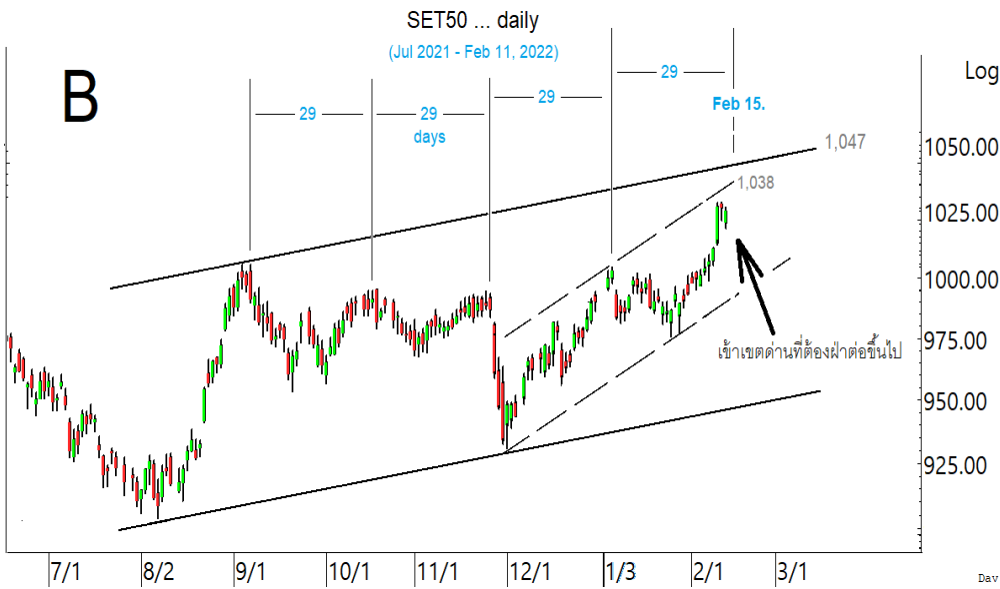

ดัชนี SET50 เข้าเขตด้าน 1,038
ทะลุได้ มีลุ้นขึ้นต่อไป 1,047 และระวัง
ด้าน Cycle วันที่ 15 ด้วย

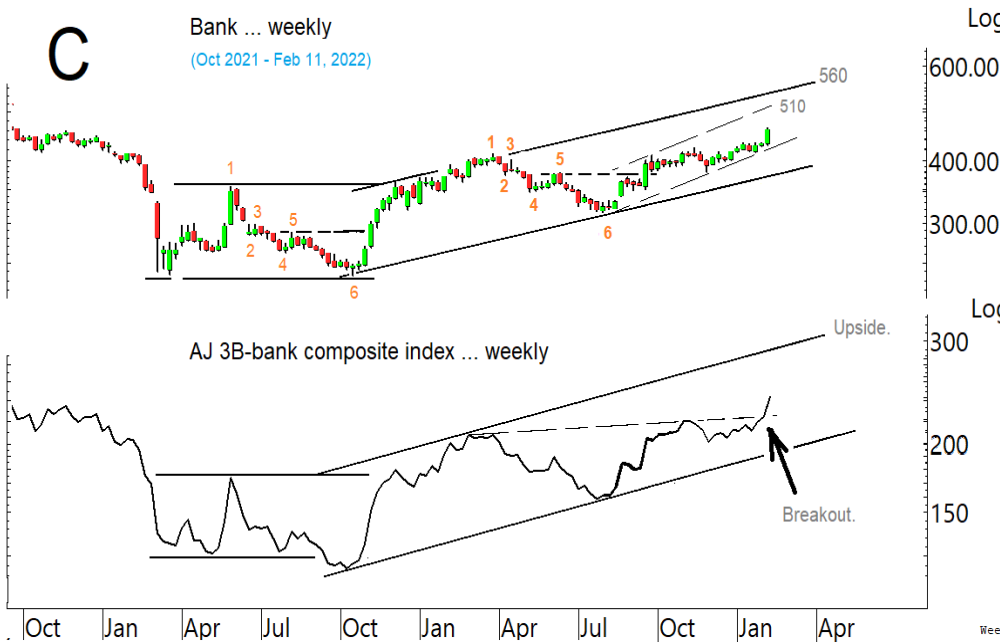

ดัชนีธนาคารทะลุขึ้นมา ลุ้นซิกแซก
ขึ้นต่อ โดยเฉพาะหุ้น 3 แบงก์หลักที่
ทยอยทะลุขึ้นมา

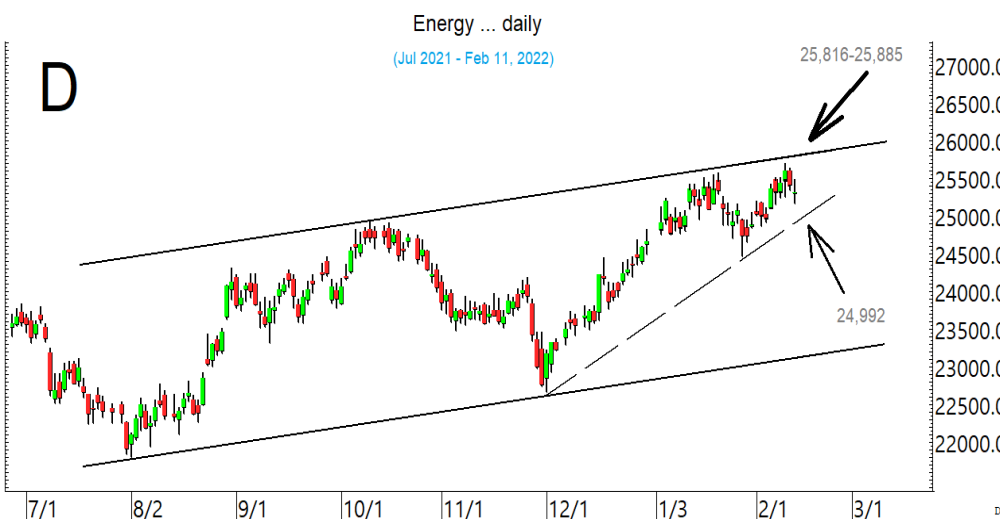

ขณะที่พลังงานอยู่ในเขตด้านที่ต้อง
ลุ้นฝ่าต่อไป

SECTOR to watch : หมวด **Ict** แรงต่อขึ้นมา ด้านต่อไปมีที่ 207 และ/หรือ 211 ในรูป.E ที่ต้องลุ้นฝ่าต่อขึ้นไป .แนวรับอาจมีที่ 200 และ/หรือ 198-197 สำหรับหุ้นเป็นตัวๆ ที่ขอ Update **JTS** ทะลุต่อขึ้นมาที่ ด้าน 275 ทะลุได้ ด้านต่อไปอาจมีที่ 284 และ/หรือ 305 ในรูป.F หรือสูงกวานั้น แนวรับอาจมีที่ 260 และ/หรือ 251 ขณะที่หุ้นหลัก เช่น **ADVANC** ทะลุขึ้นมา ด้านต่อไปมีที่ 239 และ 241 ที่ต้องฝ่าต่อขึ้นไปตาม ในรูป G แนวรับอาจมีที่ 230 และ/หรือ 228 **INTUCH** ตั้งหลักขึ้นมา มีด้านที่ 78.25 ทะลุได้ ด้านต่อไปมีที่ 82-82.5 ตามในรูป แนวรับอาจมีที่ 76.50 และ/หรือ 75.75 **TRUE** ค่อยๆ ขยับขึ้นต่อ โดยมีด้านที่ 5-5.2 ที่ต้องฝ่าต่อขึ้นไป แนวรับอาจมีที่ 4.82 **DTAC** พยายามตั้งหลัก โดยมีด้านที่ 47.75-48 และ 48.75 แนวรับมีที่ 45.25 ส่วน **FORTH** ตั้งหลักขึ้นมา มีด้านที่ 20.7 ทะลุได้ ด้านต่อไปมีที่ 21.4 ระวังแกว่งถ้าหลุด 19.6 แนวรับอาจมีที่ 18.8 **ITEL** กำลังตั้งหลัก มีด้านที่ 6.15 และ 6.3-6.4 ที่ต้องฝ่าขึ้นไป แนวรับอาจมีที่ 5.8 และ **JAS** ดูด้านที่ 3.56 ทะลุได้ ด้านต่อไปมีที่ 3.64 และ 3.72 แนวรับอาจมีที่ 3.42 และ/หรือ 3.36

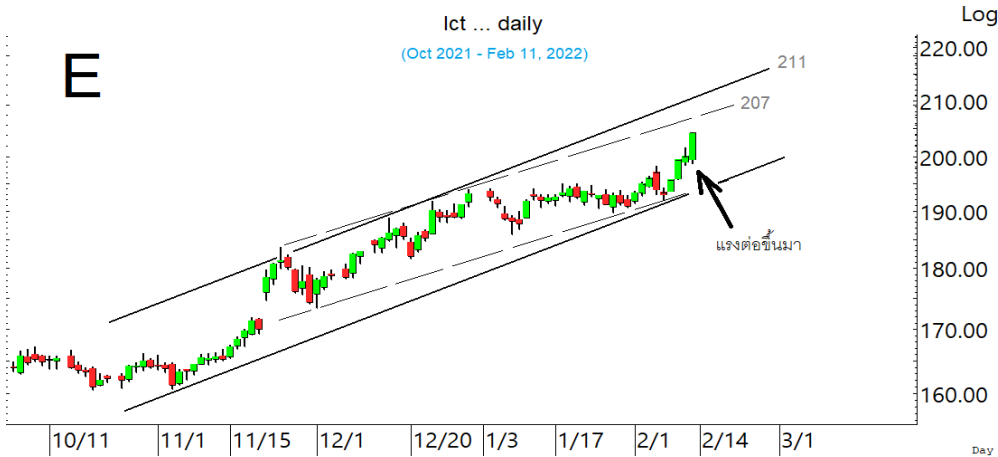

หมวด **Ict** ลุ้นขึ้นต่อ โดยมีด้านที่ 204 และ 207 ที่ต้องลุ้นฝ่าขึ้นไป

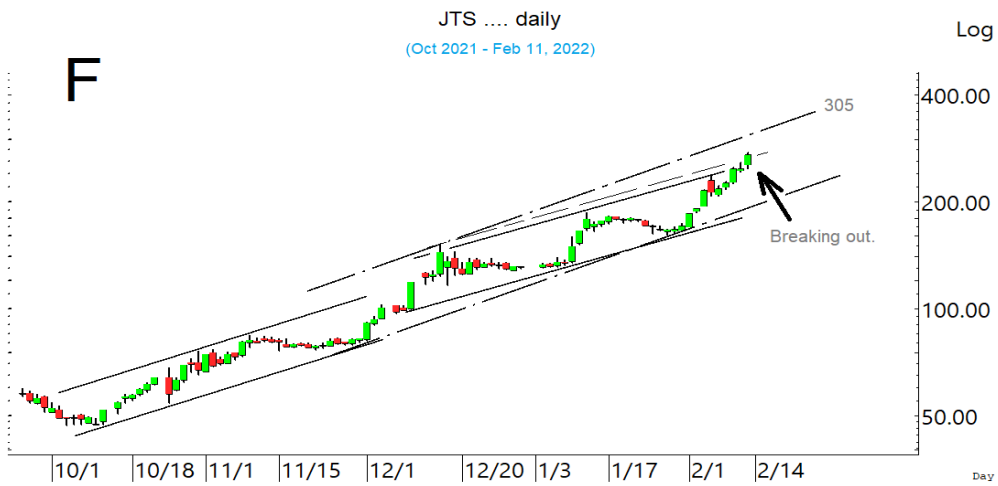

JTS ทะลุต่อขึ้นมา ลุ้นซิกแซกขึ้นต่อ

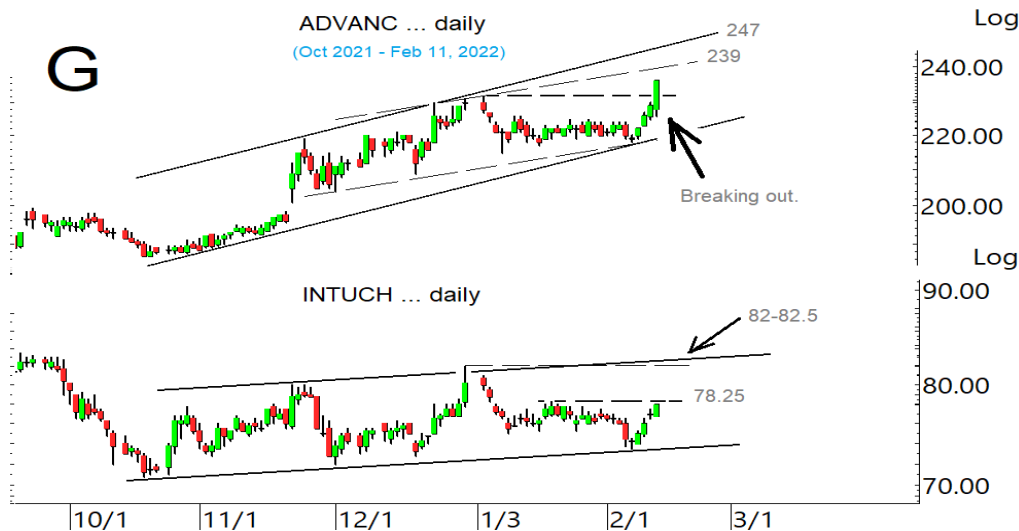

ADVANC และ **INTUCH** ลุ้นซิกแซกขึ้นต่อ

ในหุ้นเป็นตัวๆ อื่น ๆ ที่ดูมีลู่ หรือที่ต้องระวัง ก็ดูกรอบแนวรับแนวต้านเหล่านี้ประกอบ และ/หรืออาจใช้ เป็นกรอบในการ Trading ได้ : **DEMCO** ตั้งหลักต่อขึ้นมา มีด่านที่ 4.24 และ 4.32 แนวรับอาจมีที่ 4.04 และ/หรือ 4 **SUSCO** กำลังตั้งหลัก มีด่านที่ 3.98 ทะลุได้ ด้านต่อไปมีที่ 4.04-4.08 และ/หรือ 4.16 ระวัง แกวงถ้าหลุด 3.86 ลงมา **BLA** ค่อยๆ ขยับขึ้นมา มีด่านที่ 48.50 ละ 49.5-50 ทะลุได้ ด้านต่อไปมีที่ 54-55 ในรูป.H แนวรับมีที่ 44 และ/หรือ 42.50 และ **THREL** เติงขึ้นมา มีด่านที่ 5.5-5.6 และ 5.9 แนวรับมีที่ 5.10 และ/หรือ 4.88 **THRE** ตั้งหลักทะลุขึ้นมา ด้านต่อไปมีที่ 1.25 และ/หรือ 1.28 ระวังแกวงถ้าหลุด 1.19 ลงมา **AWC** ตั้งหลักขึ้นมา มีด่านที่ 4.98 ทะลุได้ ด้านต่อไปมีที่ 5.1-5.15 ระวังแกวงถ้าหลุด 4.84 ลงมา **HFT** ตั้งหลักขึ้นมา มีด่านที่ 8.4-8.45 และ 8.65 แนวรับอาจมีที่ 8-7.95 **IVL** เริ่มขยับ ทะลุ 52 ได้ ด้าน ต่อไปมีที่ 53.5-54 และ 55.50 ในรูป.I ที่ต้องฝ่าต่อขึ้นไป แนวรับถ้า 50.5 ยืนไม่อยู่ อาจมีที่ 48.75 **MAKRO** ตั้งหลักขึ้นมาที่แนวรับระยะกลาง-ยาวในรูป J โดยมีด่านที่ 42-42.5 และ 43.50 ทะลุได้ มีลู่ขึ้น ต่อไป 46.25 ที่ต้องฝ่าต่อขึ้นไป **SINGER** เริ่มตั้งขึ้นมา มีด่านที่ 44.50 และ 46.25 ที่ต้องฝ่ากลับขึ้นไป ระวังแกวงถ้าหลุด 42 ลงมา **MC** แร่งขึ้นมา มีด่านที่ 9.6-9.7 ทะลุได้ ด้านต่อไปมีที่ 10.1-10.2 และหุ้นอื่นๆ ใน Alert ระหว่างวัน (สามารถดูได้ใน www.thanachartsec.com)

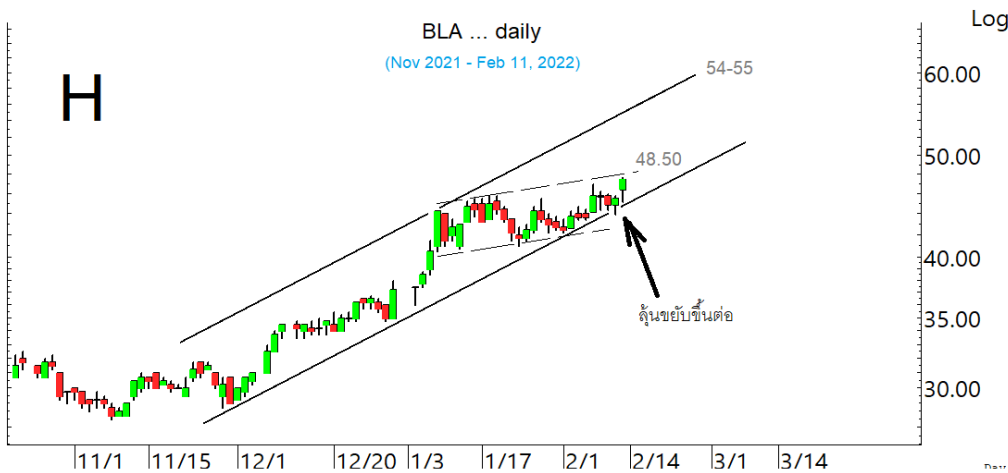

BLA ตั้งหลักต่อขึ้นมา ลู่ซิกแซก ขึ้นต่อ

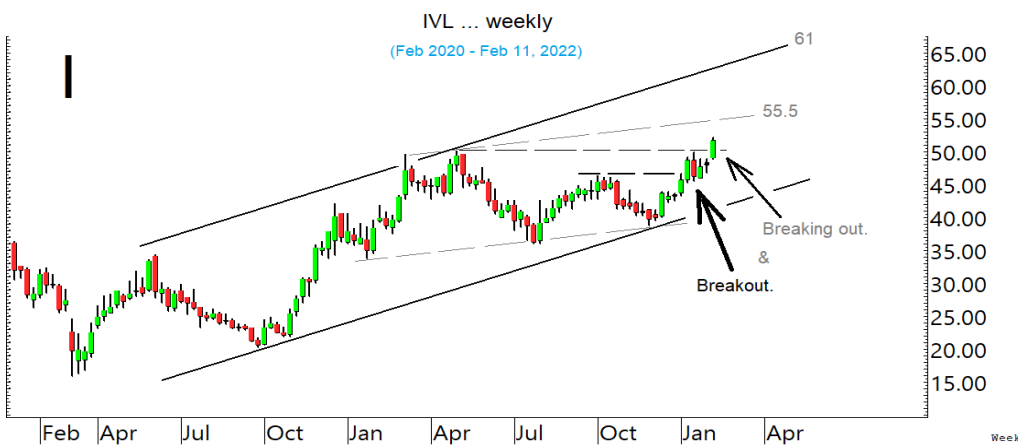

IVL ลู่ซิกแซกขึ้นต่อ หลังมี สัญญาณ Breakout ต่อขึ้นมา



MAKRO เริ่มยืนกลับขึ้นมาที่เขต แนวรับระยะกลาง-ยาวที่ต้องค่อยๆ ลู่ต่อขึ้นไป

หุ้นแนะนำ เข้า MAKRO เข้าเพิ่ม INTUCH & PTTGC

Note: เราจะตาม Update หุ้นที่เราแนะนำให้จนปิด Position โดยในกรณีที่ตุ้มติด อาจต้องขอให้ Stop loss

Stocks	Date	Comment	Target	Stoploss
MAKRO	Feb 14	เข้าเมื่อทะเล 42.5 เล็งแบ่งทำกำไรที่ 46	Will update	ถ้าหลุด 38
INTUCH	Feb 14	รับเพิ่มเมื่อทะเล 78.25 เล็งแบ่งทำกำไรที่ 82	Will update	ถ้าหลุด 75 & 72
PTTGC	Feb 14	เข้าเพิ่มเมื่อทะเล 58.75 เล็งแบ่งทำกำไรที่ 60&61.50	Will update	ถ้าหลุด 55
Stocks	Date	Comment	Target	Stoploss
RCL	Feb 11	ถือ เล็งแบ่งทำกำไรที่ 50 และ 52	Will update	ถ้าหลุด 42
CPN	Feb 9	ถือ เล็งแบ่งทำกำไรที่ 60	Will update	ถ้าหลุด 52.75
DELTA	Feb 9	ปิด Position ไปแล้ว	Will update	ถ้าหลุด 406
LANNA	Feb 8	ถือ เล็งแบ่งทำกำไรที่ 19.4 และ 20.4	Will update	ถ้าหลุด 15.9
IRPC	Feb 7	ถือ เล็งแบ่งทำกำไรที่ 4.14	Will update	ถ้าหลุด 3.70
PTTGC	Feb 7	ถือส่วนหนึ่ง และเข้าเพิ่มเมื่อทะเล 58.75 เล็งแบ่งทำกำไรที่ 60&61.50	Will update	ถ้าหลุด 55
TU	Feb 4	ถือ เล็งแบ่งทำกำไรที่ 22.4 และ 23	Will update	ถ้าหลุด 20
KTC	Feb 4	ถือ เล็งไปแบ่งทำกำไรที่ 70 และ 73	Will update	อาจมีถัวถ้าหลุด 63.5
BBL	Feb 2	ถือ หลังแบ่งทำกำไร	154-158 หรือสูงกว่านั้น	ถ้าหลุด 133
TK	Feb 1	ปิด Position ไปแล้ว	Will update	ถ้าหลุด 10.20
KKP	Jan 25	ถือ หลังแบ่งทำกำไร เล็งแบ่งทำกำไรอีกที่ 74	74,77 และ/หรือ 85	ถ้าหลุด 65
ONEE	Jan 24	ถือ เล็งแบ่งทำกำไรที่ 13 และ 13.6	Will update	ถ้าหลุด 10.50
ASK	Jan 24	ถือ หลังรับเพิ่ม และ Stoploss ไปแล้ว	94 ?	ถ้าหลุด 38
DTAC	Jan 17	ถือ เล็งแบ่งทำกำไรที่ 50.5	Will update	ถ้าหลุด 43
SNNP	Jan 10	ถือ หลังรับเพิ่ม เล็งแบ่งทำกำไรที่ 18.4 และ 20.4	Will update	ถ้าหลุด 15.3
SGP	Jan 10	ถือ เล็งแบ่งทำกำไรที่ 14.1 และ 15.5	Will update	ถ้าปิดหลุด 12
BYD	Jan 6	ถือ หลังรับเพิ่ม เล็งแบ่งทำกำไรที่ 24.3 และ 27	50 ? หรือ 74 ?	ถ้าหลุด 16.9
SHR	Jan 5	ถือ หลังรับเพิ่ม เล็งแบ่งทำกำไรที่ 3.72	Will update	ถ้าหลุด 3.20
TKS	Dec 23	ปิด Position ไปแล้ว	23.4 หรือสูงกว่านั้น	ถ้าหลุด 15.4
JMART	Dec 17	ถือ หลังรับเพิ่มและ Stoploss ไปแล้ว เล็งแบ่งทำกำไรที่ 59.75 และ 63	Will update	ถ้าหลุด 51
TOP	Dec 15	ถือ หลังรับเพิ่ม เล็งแบ่งทำกำไรที่ 55 และ 57	Will update	ถ้าหลุด 50 ส่วนเพิ่ม
ILM	Dec 8	ถือ หลังรับเพิ่ม และแบ่งทำกำไรไปแล้ว เล็งแบ่งทำกำไรอีกที่ 21	Will update	ถ้าหลุด 17.5 & 16
WHA	Dec 8	ถือ หลังรับเพิ่ม และ Stoploss ไปแล้ว	Will update	ถ้าหลุด 3.26
ASIAN	Nov 24	ถือ หลังรับเพิ่ม เล็งแบ่งทำกำไรที่ 18 และ 18.8	Will update	ถ้าหลุด 15.50
SAWAD	Nov 23	ถือ หลังรับเพิ่ม เล็งแบ่งทำกำไรที่ 67	Will update	ถ้าหลุด 58
WICE	Nov 12	ถือ หลัง Stoploss ไปแล้วครึ่งหนึ่ง	38 ?	Will update
NEX	Nov 11	ถือ หลังรับเพิ่มและ Stoploss ไปแล้ว เล็งแบ่งทำกำไรที่ 23 และ 26	28-29 หรือสูงกว่านั้น	ถ้าหลุด 16.5
INTUCH	Nov 5	ถือ รับเพิ่มเมื่อทะเล 78.25 เล็งแบ่งทำกำไรที่ 82	Will update	ถ้าหลุด 75 & 72
BAM	Oct 25	ถือ หลังรับเพิ่ม และแบ่งทำกำไรไปแล้ว	Will update	ถ้าหลุด 19.50
AOT	Oct 15	ถือ หลังรับเพิ่ม และแบ่งทำกำไรไปแล้ว เล็งแบ่งทำกำไรอีกที่ 67	76 หรือสูงกว่านั้น	Will update
NWR	Oct 12	ถือ เล็งแบ่งทำกำไรที่ 1.26 และ 1.44	Will update	ถ้าหลุด 0.90
MFEC	Oct 4	ถือ หลังรับเพิ่ม เล็งแบ่งทำกำไรที่ 11.5 และ 12.7	14.7 หรือ 16	ถ้าหลุด 9.60
SCB	Sep 22	ถือ หลังรับเพิ่มอีก เล็งแบ่งทำกำไรที่ 141 และ 145	154 หรือสูงกว่านั้น	อาจมีแกว่งถ้าหลุด 133
SABUY	Sep 9	ถือ หลังรับเพิ่ม และ Stoploss ไปแล้ว	42, 51 หรือ 67 ?	Will update
KBANK	Aug 27	ถือ หลังรับเพิ่ม และแบ่งทำกำไรไปแล้ว	168-170, 188 หรือสูงกว่านั้น	ถ้าปิดหลุด 149 ส่วนเพิ่ม
CK	Aug 19	ถือ หลังรับเพิ่ม เล็งแบ่งทำกำไรที่ 25	26.25 หรือสูงกว่านั้น	ถ้าหลุด 20.8 (1/2)

หุ้นแนะนำ. เข้า MAKRO เข้าเพิ่ม INTUCH & PTTGC ต่อ

Note: เราจะตาม Update หุ้นที่เราแนะนำให้จนปิด Position โดยในกรณีที่ตุ้มผิด อาจต้องขอให้ Stop loss

Stocks	Date	Comment	Target	Stoploss
IVL	Aug 10	ถือ หลังรับเพิ่ม เล็งแบ่งทำกำไรที่ 53 และ 56	63 ?	อาจมีแกว่งถ้าหลุด 46.75
ADVANC	Aug 2	ถือ หลังรับเพิ่ม และแบ่งทำกำไรไปแล้ว	247 หรือสูงกว่านั้น	ถ้าปิดหลุด 219 ส่วนเพิ่ม
GUNKUL	Jul 14	ถือ หลังรับเพิ่ม เล็งแบ่งทำกำไรที่ 7.8 และ 8.25	10.7, 11.6 หรือสูงกว่านั้น	ถ้าหลุด 6.2 ส่วนเพิ่ม
COM7	Jan 20	ถือ หลังรับเพิ่ม เล็งแบ่งทำกำไรที่ 82.25 และ 84.5	100?	ถ้าหลุด 73.5 (1/2)
AMATA	Nov 30	ถือ หลังรับเพิ่ม เล็งแบ่งทำกำไรที่ 23.5	27-28 ?	ถ้าหลุด 20.8 & 18.9
GULF	Nov 16	ถือ หลังรับเพิ่ม เล็งแบ่งทำกำไรที่ 54.75	65 หรือ 74	ถ้าหลุด 45.50 (1/2)
GPSC	Nov 11	ถือ หลังรับเพิ่ม เล็งแบ่งทำกำไรที่ 93 และ 98	98, 109 หรือ 115	อาจมีแกว่งถ้าหลุด 84
BLA	Nov 5	ถือ หลังรับเพิ่ม เล็งแบ่งทำกำไรที่ 48 และ 53	50 หรือ 55	ถ้าหลุด 40.5 ส่วนเพิ่ม
EA	Nov 4	ถือ หลังรับเพิ่ม เล็งแบ่งทำกำไรที่ 105 และ 110	110 หรือ 121-124	ถ้าหลุด 89 (1/2)
PTTEP	Oct 22	ถือ หลังรับเพิ่ม เล็งแบ่งทำกำไรที่ 138 & 143	138 หรือ 143	ถ้าหลุด 126 & 121
TISCO	Oct 19	ถือ หลังรับเพิ่ม เล็งแบ่งทำกำไรที่ 102.50 และ 104	104, 107 หรือสูงกว่านั้น	ถ้าหลุด 96 ส่วนเพิ่ม
SINGER	Oct 7	ถือ หลังรับเพิ่ม และ Stoploss ไปแล้ว	80 หรือ 90	Will update
KCE	Jun 24	ถือ หลัง Stoploss ไปแล้วครึ่งหนึ่ง	95 หรือสูงกว่านั้น	Will update
JMT	Apr 1	ถือ หลังรับเพิ่ม และ Stoploss ไปแล้ว	79 หรือสูงกว่านั้น	ถ้าหลุด 57

Disclaimers

รายงานฉบับนี้จัดทำโดยบริษัทหลักทรัพย์ธนชาติ จำกัด (มหาชน) โดยจัดทำขึ้นบนพื้นฐานของแหล่งข้อมูลที่ดีที่สุดที่ได้รับมาและพิจารณาแล้วว่าน่าเชื่อถือ ทั้งนี้มีวัตถุประสงค์เพื่อให้บริการเผยแพร่ข้อมูลแก่นักลงทุนและใช้เป็นข้อมูลประกอบการตัดสินใจซื้อขายหลักทรัพย์ แต่ไม่ได้มีเจตนาชี้แนะหรือเชิญชวนให้ซื้อหรือขายหรือประกันราคาหลักทรัพย์แต่อย่างใด ทั้งนี้รายงานและความเห็นในเอกสารฉบับนี้อาจมีการเปลี่ยนแปลงแก้ไขได้ หากข้อมูลที่ได้รับมาเปลี่ยนแปลงไป การนำข้อมูลที่ปรากฏอยู่ในเอกสารฉบับนี้ ไม่ว่าทั้งหมดหรือบางส่วนไปทำซ้ำ ดัดแปลง แก้ไข หรือนำออกเผยแพร่แก่สาธารณชน จะต้องได้รับความยินยอมจากบริษัทก่อน

This report is prepared and issued by Thanachart Securities Public Company Limited (TNS) as a resource only for clients of TNS, Thanachart Capital Public Company Limited (TCAP) and its group companies. Copyright © Thanachart Securities Public Company Limited. All rights reserved. The report may not be reproduced in whole or in part or delivered to other persons without our written consent. Investors should use this report as one of many tools in making their investment decisions since Thanachart Securities may seek to do other business with the companies mentioned in the report. Thus, investors need to be aware that there could be potential conflicts of interest that could affect the report's neutrality.

Recommendation Structure:

Recommendations are based on absolute upside or downside, which is the difference between the target price and the current market price. If the upside is 10% or more, the recommendation is BUY. If the downside is 10% or more, the recommendation is SELL. For stocks where the upside or downside is less than 10%, the recommendation is HOLD. Unless otherwise specified, these recommendations are set with a 12-month horizon. Thus, it is possible that future price volatility may cause a temporary mismatch between upside/downside for a stock based on the market price and the formal recommendation.

For sectors, an "Overweight" sector weighting is used when we have BUYs on majority of the stocks under our coverage by market cap. "Underweight" is used when we have SELLs on majority of the stocks we cover by market cap. "Neutral" is used when there are relatively equal weightings of BUYs and SELLs.

Disclosures:

บริษัทหลักทรัพย์ ธนชาติ จำกัด (มหาชน) ทำหน้าที่เป็นผู้ดูแลสภาพคล่อง (Market Maker) และผู้ออกใบสำคัญแสดงสิทธิอนุพันธ์ (Derivative Warrants) โดยปัจจุบันบริษัทเป็นผู้ออกและเสนอขาย Derivative Warrants จำนวน 115 หลักทรัพย์ ได้แก่ ACE16C2202A, ADVA16C2202A, ADVA16C2203A, AMAT16C2206A, AOT16C2202A, AOT16C2204A, BAM16C2204A, BANP16C2205A, BANP16C2202A, BANP16C2204A, BBL16C2203A, BBL16C2204A, BCH16C2203A, BEC16C2202A, BEC16C2204A, BGRI16C2203A, BGRI16C2205A, BLA16C2205A, CBG16C2202A, CBG16C2204A, CBG16C2205A, CHG16C2202A, COM716C2203A, COM716C2205A, CPAL16C2203A, CPAL16C2204A, CPF16C2205A, CPN16C2202A, CRC16C2204A, DELT16C2202A, DELT16C2203A, DOHO16C2202A, DTAC16C2203A, EA16C2206A, EA16C2203A, EA16C2205A, ESSO16C2202A, GLOB16C2203A, GPSC16C2206A, GPSC16C2203A, GPSC16C2205A, GULF16C2202A, GULF16C2203A, GULF16C2205A, GUNK16C2206A, GUNK16C2203A, GUNK16C2205A, HANA16C2202A, HANA16C2204A, HANA16C2205A, HMPR16C2202A, INTU16C2202A, INTU16C2205A, IRPC16C2205A, IVL16C2202A, IVL16C2203A, JAS16C2202A, JMAR16C2206A, JMAR16C2202A, JMAR16C2205A, JMT16C2203A, JMT16C2205A, KBAN16C2206A, KBAN16C2202A, KBAN16C2204A, KCE16C2204A, KCE16C2205A, KCE16C2205B, KTC16C2202A, LH16C2202A, MINT16C2203A, MINT16C2204A, MTC16C2202A, MTC16C2204A, OR16C2202A, OR16C2203A, OR16C2205A, PTG16C2202A, PTG16C2203A, PTL16C2202A, PTL16C2202B, PTT16C2203A, PTT16C2205A, PTTE16C2203A, RBF16C2202A, RCL16C2205A, RS16C2205A, S5016P2206B, S5016C2203A, S5016C2203B, S5016C2206A, S5016P2203A, S5016P2203B, S5016P2206A, SAWA16C2202A, SAWA16C2204A, SAWA16C2205A, SCB16C2202A, SCC16C2204A, SCGP16C2202A, SPAL16C2202A, STA16C2203A, STEC16C2204A, STGT16C2202A, SYNE16C2202A, TOP16C2206A, TOP16C2202A, TRUE16C2205A, TRUE16C2202A, TRUE16C2203A, TU16C2202A, TU16C2204A, WHA16C2202A, WHA16C2204A (underlying securities are ACE, ADVANC, AMATA, AOT, BAM, BANPU, BBL, BCH, BEC, BGRI, BLA, CBG, CHG, COM7, CPAL, CPF, CPN, CRC, DELTA, DOHOME, DTAC, EA, ESSO, GLOBAL, GPSC, GULF, GUNKUL, HANA, HMPRO, INTUCH, IRPC, IVL, JAS, JMART, JMT, KBANK, KCE, KTC, LH, MINT, MTC, OR, PTG, PTL, PTT, PTTEP, RBF, RCL, RS, SAWAD, SCB, SCC, SCGP, SET50, SPALI, STA, STEC, STGT, SYNEX, TOP, TU, WHA, TRUE). และบริษัทจัดทำบทวิเคราะห์ของหลักทรัพย์อ้างอิงดังกล่าว จึงมีส่วนได้ส่วนเสียหรือมีความขัดแย้งทางผลประโยชน์ (conflicts of interest) นอกจากนี้ นักลงทุนควรศึกษารายละเอียดในหนังสือชี้ชวนของใบสำคัญแสดงสิทธิอนุพันธ์ดังกล่าวก่อนตัดสินใจลงทุน

หมายเหตุ: บริษัท ทูนครชาติ จำกัด (TCAP) ซึ่งเป็นผู้ถือหุ้นรายใหญ่ของบริษัทหลักทรัพย์ ธนชาติ จำกัด (มหาชน) โดยถือหุ้นในสัดส่วนร้อยละ 50.96 มี สัดส่วนการถือหุ้นบริษัท ราชธานีลีสซิ่ง จำกัด (มหาชน) (THANI) ทั้งทางตรงและทางอ้อม มากกว่าร้อยละ 56 และเป็นผู้ถือหุ้นใหญ่ของ THANI

บริษัททูนครชาติ จำกัด (TCAP), ธนาคารทหารไทยธนชาติ จำกัด (มหาชน) (TTB) เป็นบริษัทที่มีความเกี่ยวข้องกับบริษัทหลักทรัพย์ธนชาติ จำกัด (มหาชน) (TNS) โดย TCAP เป็นผู้ถือหุ้น ร้อยละ 50.96 ใน TNS และ ถือหุ้นใน TTB ร้อยละ 21.2 ดังนั้น การจัดทำบทวิเคราะห์ของหลักทรัพย์ดังกล่าว จึงมีส่วนได้ส่วนเสียหรือมีความขัดแย้งทางผลประโยชน์ (conflicts of interest)

บริษัททูนครชาติ จำกัด (TCAP) บริษัท ราชธานีลีสซิ่ง จำกัด (มหาชน) (THANI) บริษัท เอ็ม บี เค (มหาชน) (MBK) และบริษัท ปทุมไรชมิล แอนด์ แกรนารี จำกัด (มหาชน) (PRG) เป็นบริษัทที่มีความเกี่ยวข้องกับบริษัทหลักทรัพย์ธนชาติ จำกัด (มหาชน) ดังนั้น การจัดทำบทวิเคราะห์ของหลักทรัพย์ดังกล่าว จึงมีส่วนได้ส่วนเสียหรือมีความขัดแย้งทางผลประโยชน์ (conflicts of interest)

หมายเหตุ: * บริษัทหลักทรัพย์ธนชาติ จำกัด (มหาชน) (TNS) และ บริษัท ทูนครชาติ จำกัด (มหาชน) TCAP มีกรรมการร่วมกันได้แก่ นายสมเจตน์ หมูศิริเลิศ ซึ่งทำหน้าที่กรรมการผู้จัดการใหญ่ของ TCAP และ ทำหน้าที่ ประธานกรรมการบริษัท และประธานกรรมการบริหาร TNS อย่างไรก็ตาม บทวิเคราะห์นี้ได้ถูกจัดทำขึ้นบนสมมติฐานของฝ่ายวิจัยของ TNS"

หมายเหตุ: * บริษัทหลักทรัพย์ธนชาติ จำกัด (มหาชน) (TNS) และ บริษัท จัดการและพัฒนาทรัพยากรน้ำภาคตะวันออก จำกัด (มหาชน) EASTW มีกรรมการร่วมกันได้แก่นางอัครวิณี ไตลัดจะ ซึ่งทำหน้าที่ กรรมการตรวจสอบของ EASTW และ ทำหน้าที่ กรรมการบริษัท กรรมการบริหารของ TNS อย่างไรก็ตาม บทวิเคราะห์นี้ได้ถูกจัดทำขึ้นบนสมมติฐานของฝ่ายวิจัยของ TNS"

หมายเหตุ: ** "บริษัทหลักทรัพย์ธนชาติ จำกัด (มหาชน) (TNS) เป็นผู้จัดการการจำหน่าย หุ้นกู้ชนิดระบุชื่อผู้ถือ ประเภทไม่ด้อยสิทธิ ไม่มีหลักประกัน มีผู้แทนผู้ถือหุ้นกู้ "หุ้นกู้ บริษัท สหกลีโควิปเมนท์ จำกัด (มหาชน) ครั้งที่ 1/2562 ครบกำหนดไถ่ถอนปี พ.ศ. 2565" ที่ออกโดย บริษัท สหกลีโควิปเมนท์ จำกัด (มหาชน) (SQ) ดังนั้น การจัดทำบทวิเคราะห์ของหลักทรัพย์ดังกล่าว จึงอาจมีส่วนได้ส่วนเสียหรือมีความขัดแย้งทางผลประโยชน์ (conflicts of interest)"

หมายเหตุ: ** "บริษัทหลักทรัพย์ธนชาติ จำกัด (มหาชน) (TNS) ผู้จัดการการจำหน่ายหุ้นกู้ หุ้นกู้ชนิดระบุชื่อผู้ถือ ประเภทไม่ด้อยสิทธิ ไม่มีประกัน และมีผู้แทน ผู้ถือหุ้นกู้ของบริษัท สวานอุตสาหกรรมโรจนะ จำกัด (มหาชน) (ROJNA) ครั้งที่ 3/2562 ครบกำหนดไถ่ถอนปี พ.ศ. 2566" ที่ออกโดย บริษัท สวานอุตสาหกรรมโรจนะ จำกัด (มหาชน) ดังนั้น การจัดทำบทวิเคราะห์ของหลักทรัพย์ดังกล่าว จึงอาจมีส่วนได้ส่วนเสียหรือมีความขัดแย้งทางผลประโยชน์ (conflicts of interest)

Thanachart Research Team

หัวหน้าฝ่าย

พิมพ์ผกา นิจการุณ, CFA
Tel: 662-779-9199
pimpaka.nic@thanachartsec.co.th

Thematic Research, กระดาษ

จักร เรื่องสิทธิสัญญา
Tel: 662-779-9104
chak.reu@thanachartsec.co.th

สาธารณูปโภค, สื่อสาร

ณัฐภาพ ประสิทธิ์สุขสันต์
Tel: 662-483-8296
nuttapop.Pra@thanachartsec.co.th

อิเล็กทรอนิกส์, อาหาร, เครื่องดื่ม, เติมน้ำมัน

พัทธดนย์ บุณนาค
Tel: 662-483-8298
pattadol.bun@thanachartsec.co.th

อสังหาริมทรัพย์, พาณิชยกรรม

พรรณนารายณ์ ดิยะพิทยารัตน์
Tel: 662-779-9109
phanarai.von@thanachartsec.co.th

ยานยนต์, นิคมฯ, Property Fund, REITs, บันเทิง

รดา ลิ้มสุทธิวันภูมิ
Tel: 662-483-8297
rata.lim@thanachartsec.co.th

ธนาคาร, ธุรกิจการเงิน, ประกัน

สรัชดา ศรีทรง
Tel: 662-779-9106
sarachada.sor@thanachartsec.co.th

ขนส่ง, รับเหมา

ศักดิ์สิทธิ์ พัฒนานารักษ์
Tel: 662-779-9112
saksid.pha@thanachartsec.co.th

Small Cap, การแพทย์, โรงแรม

ศิริพร อรุโณทัย
Tel: 662-779-9113
siriporn.aru@thanachartsec.co.th

พลังงาน, บีโตร์เคมี

ยุพาพรรณ พลพรประเสริฐ
Tel: 662-779-9110
yupapan.pol@thanachartsec.co.th

นักวิเคราะห์, แพลตฟอร์ม

ลาภินี ทิพยมณฑล
Tel: 662-779-9115
lapinee.dib@thanachartsec.co.th

กลยุทธ์การลงทุน

อดิศักดิ์ ผู้พิพัฒนทรัพย์กุล, CFA
Tel: 662-779-9120
adisak.phu@thanachartsec.co.th

วิเคราะห์เทคนิค

ภัทรวัลลี หวังมีงมาศ
Tel: 662-779-9105
pattarawan.wan@thanachartsec.co.th

วิเคราะห์ทางเทคนิค

วิชานันท์ ธรรมบำรุง
Tel: 662-779-9123
witchanan.tam@thanachartsec.co.th

กลยุทธ์การลงทุน

เถลิงศักดิ์ คูเจริญไพศาล
Tel: 662-483-8304
thaloengsak.kuc@thanachartsec.co.th

วิเคราะห์เชิงปริมาณ

สิทธิเชษฐ รุ่งรัศมีพัฒน์
Tel: 662-483-8303
sittichet.run@thanachartsec.co.th

ผู้ช่วยนักวิเคราะห์-กลยุทธ์การลงทุน

นลินภรณ์ คลังเปรมจิตต์
Tel: 662-779-9107
nariporn.kla@thanachartsec.co.th

Data Support Team

มณฑุดี เพชรแสงใสกุล

Tel: 662-779-9108
monrudee.pet@thanachartsec.co.th

เกษมรัตน์ จิตกุลศ

Tel: 662-779-9118
kasemrat.jit@thanachartsec.co.th

วราทิพย์ รุ่งประดับวงศ์

Tel: 662-779-9114
varathip.run@thanachartsec.co.th

สุนทร รักษาวัต

Tel: 662-779-9117
sunet.rak@thanachartsec.co.th

สุขสวัสดิ์ ลิมาวงษ์ปราณี

Tel: 662-779-9116
suksawat.lim@thanachartsec.co.th

สุจินตนา สถาพร

Tel: 662-779-9198
sujintana.sth@thanachartsec.co.th

Thanachart Securities Pcl.

Research Team

19 Floor, MBK Tower

444 Phayathai Road, Pathumwan Road, Bangkok 10330

Tel: 662 -779-9119

Email: thanachart.res@thanachartsec.co.th