



แกว่งผันผวนตามหุ้นโลก ที่ยังเสี่ยงทนแกว่งต่อ

ดัชนี SET แกว่งชะลอต่อลงมา ที่ยังเสี่ยงทนแกว่งเพื่อลุ้นตั้งหลัก แม้อาจมีผันผวนตามภาพใหญ่ โดย SET มีแนวรับที่ 1,684-1,680 ถ้ายืนไม่อยู่ อาจแกว่งต่อลงไป 1,670-1,668 ส่วนด้านมีที่ 1,694 และ 1,698-1,701 ในการลุ้น นอกจากนี้ SET, SET50 จับตาพลังงาน และ PTTEP ที่ทะลุต่อขึ้นมา รวมถึงราคาน้ำมัน Brent ที่มี Update ด้านล่างด้วย สำหรับหมวด Commerce เข้าเขตด้านที่ต้องลุ้นฝ่าต่อไป ดูรูปและรายละเอียดด้านใน หุ้นแนะนำวันนี้ BANPU, BH & LANNA



ภัทรวัลลี หวังมิ่งมาต
Senior Technical Analyst

วิษณุ ธรรมบารุง
Technical Analyst

ดัชนี SET แกว่งชะลอต่อลงมา ที่ยังเสี่ยงลุ้นแกว่งเพื่อตั้งหลัก แม้อาจมีผันผวนตามความเสี่ยงของภาพใหญ่ หุ้นโลก โดยแนวรับมีที่ 1,684-1,680 ถ้ายืนไม่อยู่ อาจแกว่งต่อไปลงไปที่ทดสอบ 1,670-1,668 ส่วนด้านมีที่ 1,694 และ 1,698-1,701 ที่ต้องฝ่าต่อไป ในการลุ้น ขณะที่ความเสี่ยงภาพใหญ่หุ้นโลกที่ยังคงอยู่ในบ้านเราเอง ดูด้านของ SET50 ที่ 1,027 ทะลุได้ มีลุ้นขึ้นต่อไป 1,034 แนวรับอาจมีที่ 1,018 และ/หรือ 1,014 และหุ้นหลัก เช่น ดัชนีธนาคารอาจใช้เวลาตั้งหลักที่เขตแนวรับ ดัชนีพลังงานและหุ้นพลังงานรีบาวด์ต่อขึ้นมาและเริ่มทะลุนิดๆ โดยมีด้านต่อไปที่ 25,966 ในรูป C และ PTTEP ที่ทะลุต่อขึ้นมา มีด้านต่อไปที่ 155 และ 157 ในรูป D (ดู update ภาพใหญ่ราคาน้ำมัน Brent ที่เขตด้าน 113 ตามรายละเอียดในรูป E ด้านในประกอบด้วย) สำหรับคำแนะนำ ยังมีของทนแกว่งส่วนหนึ่ง และเลือกหุ้นเป็นตัวๆ ในวงเงินที่ผันผวนได้ต่อไป

สำหรับธนาคารแกว่งที่เขตแนวรับแถวๆ 430-426 โดยมีด้านที่ 441 และ 447 ที่ต้องฝ่ากลับขึ้นไป ในการลุ้นดู Update หุ้นเหล่านี้ประกอบ KBANK เริ่มหลุด 161.50 นิดๆ ถ้าแถวๆ 160 ยืนไม่อยู่ อาจแกว่งต่อไปทดสอบ 158 และ/หรือ 154 โดยมีด้านที่ 164 และ 165.5-166 ที่ต้องฝ่ากลับขึ้นไป SCB ลุ้นแกว่งตั้งหลักที่เขตแนวรับ 124.50 และ/หรือ 123-122 โดยมีด้านที่ 127.5-128 และ 130.50 ที่ต้องฝ่าขึ้นไป BBL แกว่งต่อลงมา มีแนวรับที่ 133.50 และ/หรือ 130.50 โดยมีด้านที่ 138 และ 140-141 ที่ต้องฝ่ากลับขึ้นไป KTB แกว่งตั้งหลัก โดยมีด้านที่ 14.2 และ 14.4 ที่ต้องฝ่าขึ้นไป แนวรับมีที่ 13.6 และ 13.4-13.3 และ TISCO แกว่งในกรอบด้านที่ 99.50 และ 100.5-101 ที่ต้องฝ่าขึ้นไป แนวรับมีที่ 97.25 และ/หรือ 96.75

และพลังงานตั้งหลักและเริ่มทะลุต่อขึ้นมา โดยมีด้านต่อไปที่ 25,966 ในรูป C ที่ต้องฝ่ากลับขึ้นไป ในการลุ้น ส่วนหนึ่งยังต้องดู PTT ตั้งหลักขึ้นมา โดยมีด้านที่ 41.25 และ/หรือ 42.50 แนวรับมีที่ 38 และ/หรือ 36.75 และ PTTEP ทะลุแรงต่อขึ้นมา ด้านต่อไปมีที่ 155 และ/หรือ 157 ในรูป D แนวรับอาจขยับขึ้นมาที่ 144

แนวด้าน 1,694, 1,698 และ 1,701 แนวรับ 1,684-1,680 และ 1,670-1,668

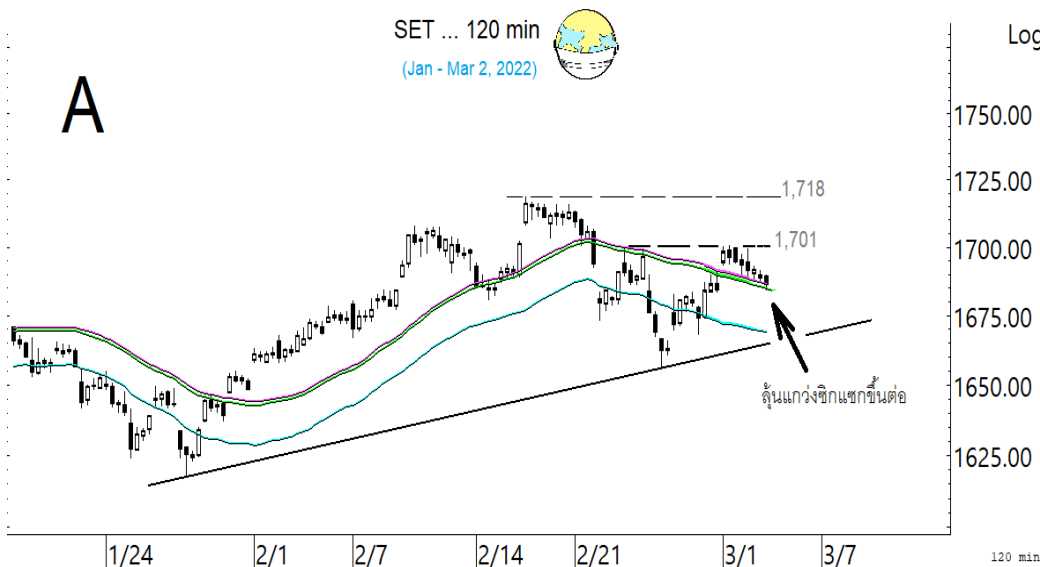

BUY:

BANPU เข้าส่วนหนึ่ง และเข้าเพิ่มเมื่อทะลุ 12.4 เล็งแบ่งทำกำไรที่ 13.9 และ 14.20 (Stoploss ถ้าปิดหลุด 11.5)
BH รับเพิ่ม เล็งแบ่งทำกำไรที่ 172 (Stoploss ส่วนเพิ่มถ้าหลุด 160 ลงมา)
LANNA รับเพิ่ม เล็งแบ่งทำกำไรที่ 25 และ 27 (Stoploss ส่วนเพิ่มถ้าหลุด 20.8 ลงมา) และ **MAKRO, DTAC, ILM, KCE & TKS** ตามรายละเอียดด้านใน

Add Stoploss line :
n/a

SELL:
n/a

SECTOR to watch:

Commerce :

COM7, CPALL, BJC, CRC, HMPO, ILM & SINGER

Day Trade:

TOP, ESSO, SGP, LANNA, BANPU, VPO, PSL, TTA, RCL, IVL, CPI, TRUBB & CENTEL

ดัชนี SET ยังเสี่ยงลุ้นแกว่งเพื่อตั้งหลัก แม้อาจมีผันผวนตามภาพใหญ่

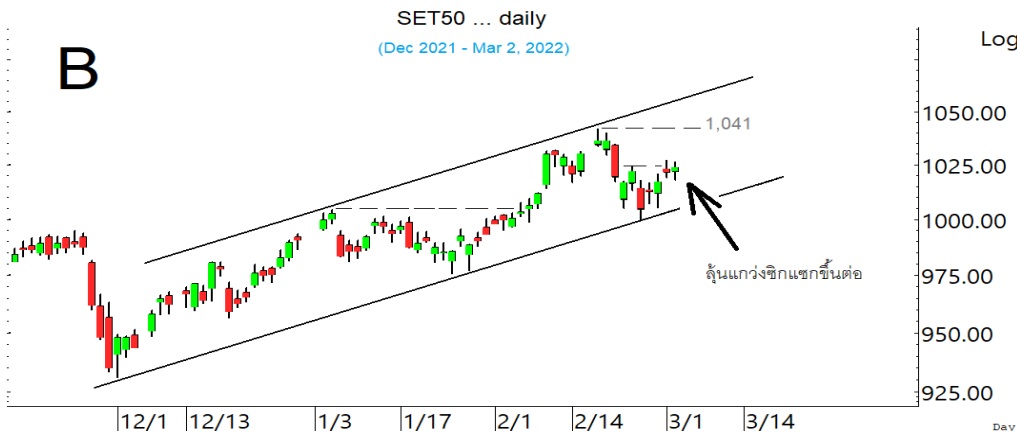

ดัชนี SET50 ยังลุ้นแกว่งซิกแซกขึ้นต่อ

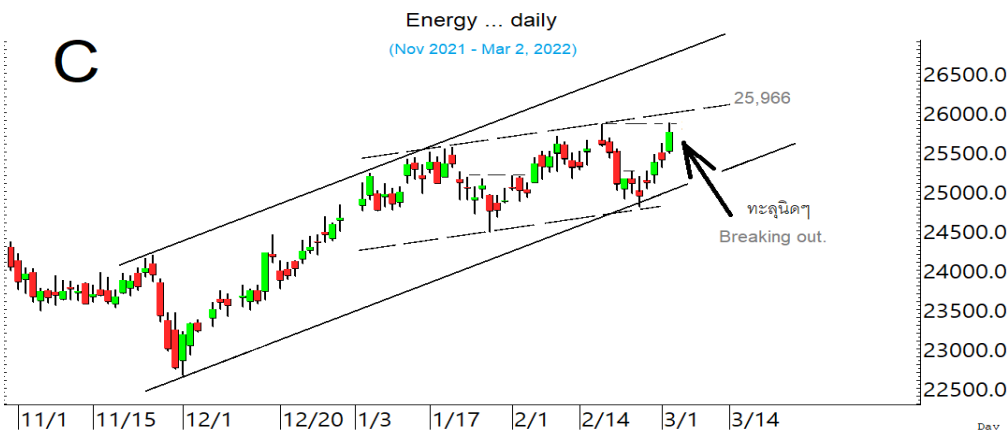

พลังงานทะลุต่อขึ้นมา ที่ด่าน 25,966 ที่ต้องฝ่าต่อขึ้นไป



PTTEP ทะลุต่อขึ้นมา มีด่านต่อไป ที่ 155 และ 157

สำหรับเรื่องราคาน้ำมันทะลุขึ้นมาในเขตด่าน 113 เมื่อดูจากราคาน้ำมัน Brent ในรูป E ทะลุได้ ด่านต่อไป มีที่ 115-116, 119 และ/หรือ 123 หรือสูงกว่านั้น แนวรับอาจมีที่ 109 และ/หรือ 103

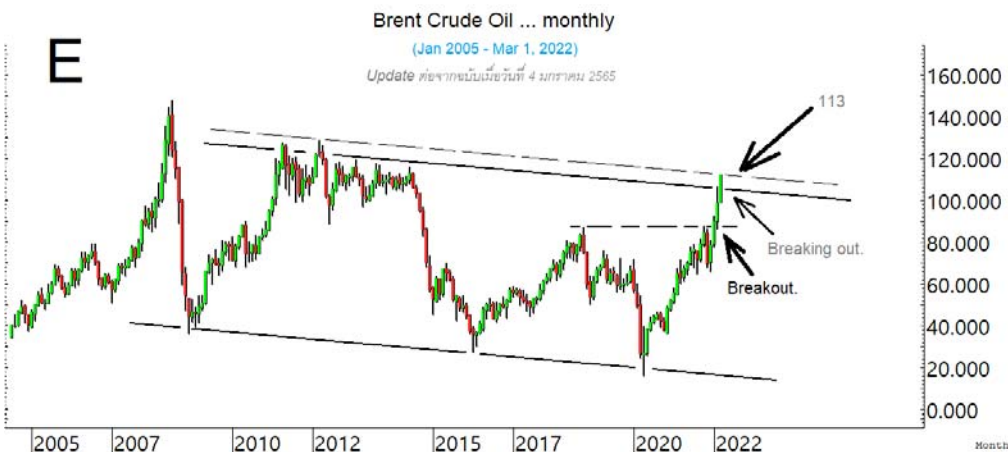

สำหรับภาพใหญ่ ราคาน้ำมัน แรงต่อขึ้นมาที่ด่าน 113 เมื่อดูจากราคาน้ำมัน Brent ทะลุได้ มีลุ้นขึ้นต่อไป 115-116, 119 และ/หรือ 123 หรือสูงกว่านั้น

SECTOR to watch : หมวด **Commerce** ขยับต่อขึ้นมาในเขตด้าน 40,482 และ 41,029 ในรูป.F ที่ต้องฝ่าต่อขึ้นไป โดยแนวรับมีที่ 39,457 และ/หรือ 38,600 สำหรับหุ้นเป็นตัวๆ ที่ขอ Update **COM7** แกว่งหลังเริ่มทะลุทำ new high ต่อขึ้นมา และมีลื่นซิกแซกขึ้นต่อตามในรูป G โดยแนวรับของการแกว่งอาจมีที่ 81.75-81 และ/หรือ 80 โดยมีด้านที่ 83.75 และ 84.50 ที่ต้องฝ่าต่อขึ้นไป.**CPALL** ขึ้นมาแกว่งที่ด้าน 68.75 ทะลุได้ ด้านต่อไปมีที่ 70.25 ที่ต้องฝ่าต่อขึ้นไป แนวรับอาจมีที่ 66.75 และ/หรือ 65-64.75 **BJC** เติบโตขึ้นมา มีด้านที่ 36.75 และ 37.25 ที่ต้องฝ่าขึ้นไป แนวรับมีที่ 34 **CRC** แกว่งสู่ที่ด้าน 39-40 ทะลุได้ มีลื่นขึ้นต่อไป 42.75 และ/หรือ 45.75 ในรูป.H แนวรับมีที่ 37.75 และ/หรือ 36.25 **HMPRO** ทะลุต่อขึ้นมา มีด้านต่อไปที่ 16.4 และ 16.7 แนวรับมีที่ 15.6 และ/หรือ 15.3 **ILM** ขยับต่อขึ้นมาที่ด้าน 19.6-19.8 ทะลุได้ ด้านต่อไปมีที่ 20.4 และ/หรือ 20.8 ระวังแกว่งถ้าหลุด 19 ลงมา **SINGER** ขยับต่อขึ้นมา ทะลุ 50 ได้ มีลื่นขึ้นต่อไป 52.50 หรือสูงกว่านั้น แนวรับอาจมีที่ 47.25



หมวด **Commerce** ขยับขึ้นมาในเขตด้านที่ต้องลุ้นฝ่าต่อขึ้นไป

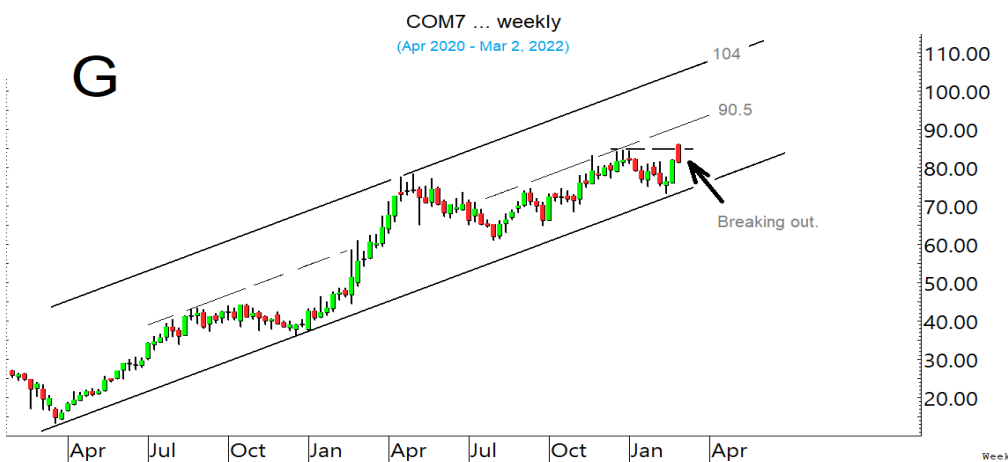

COM7 แกว่งหลังทะลุทำ new high ต่อขึ้นมา ลื่นแกว่งซิกแซกขึ้นต่อ

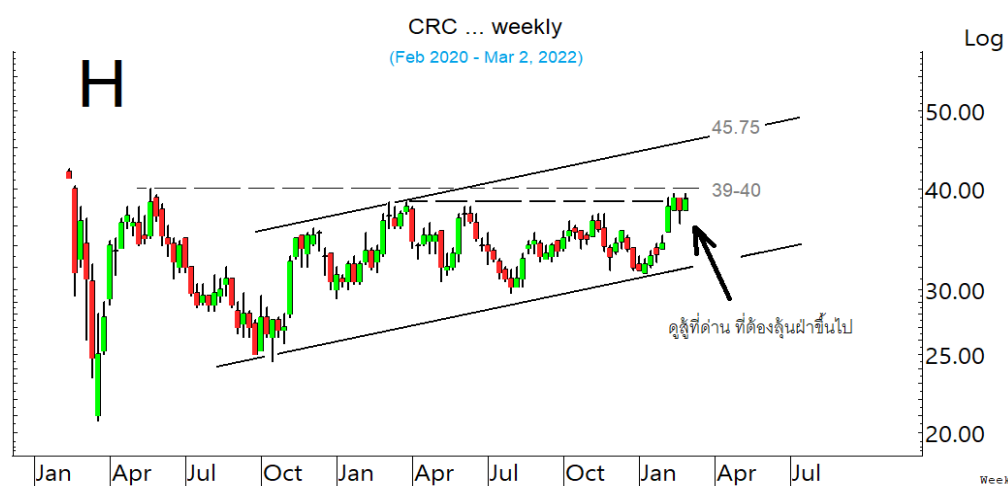

CRC ดูสูงที่ด้าน ที่ต้องฝ่าต่อขึ้นไป

ในหุ้นเป็นตัวๆ อื่น ๆ ที่ดูมีลุ้น หรือที่ต้องระวัง ก็ดูกรอบแนวรับแนวต้านเหล่านี้ประกอบ และ/หรืออาจใช้เป็นกรอบในการ Trading ได้ : **TOP** ขยับขึ้นมาต่อมาและเริ่มทะลุ 54.75 นิดๆ ด้านต่อไปมีที่ 55.5 ทะลุได้ ด้านต่อไปมีที่ 57.50 ในรูป I แนวรับมีที่ 53 **ESSO** ตั้งขึ้นมา มีด้านที่ 8.2 และ 8.35-8.4 **SGP** ขยับต่อขึ้นมา มีด้านที่ 14.6 และ 14.8-15 ที่ต้องฝ่าต่อขึ้นไป แนวรับอาจมีที่ 13.9 **LANNA** ทะลุแรงต่อขึ้นมา ด้านต่อไปมีที่ 23.7 และ 24.1 ที่ต้องฝ่าต่อขึ้นไปตามในรูป J แนวรับมีที่ 22 และ/หรือ 20.8 **BANPU** ทะลุต่อขึ้นมา ด้านต่อไปมีที่ 12.4 และ 12.8 ที่ต้องลุ้นฝ่าต่อขึ้นไปตามในรูป K แนวรับอาจมีที่ 11.6 และ/หรือ 11.2 ส่วน **VPO** ทะลุต่อขึ้นมา มีด้านที่ 2.16 ทะลุได้ ด้านต่อไปมีที่ 2.24-2.26 และ/หรือ 2.42 แนวรับอาจมีที่ 2-1.98 **PSL** ตั้งขึ้นมา มีด้านที่ 18.8 และ 19.2 ที่ต้องฝ่าต่อขึ้นไป แนวรับมีที่ 17.9 และ/หรือ 17.2 **TTA** เริ่มขยับขึ้นมา มีด้านที่ 10.5-10.7 และ 11 แนวรับถ้าแถวๆ 9.95 ยืนไม่อยู่ อาจมีที่ 9.65 **RCL** เริ่มขยับขึ้นมา มีด้านที่ 49.25 และ 50 ทะลุได้ ด้านต่อไปมีที่ 52.75 ระวังแกว่งถ้าหลุด 47 ลงมา **IVL** ค่อยๆ ขยับขึ้นมา มีด้านที่ 46.75-47 และ 48 ที่ต้องฝ่าต่อขึ้นไป ระวังแกว่งถ้าหลุด 45 ลงมา **CPI** ขยับทะลุต่อขึ้นมา มีด้านต่อไปที่ 4.00 และ/หรือ 4.18 แนวรับอาจมีที่ 3.74 และ/หรือ 3.66 **TRUBB** ทะลุแรงต่อขึ้นมา มีด้านต่อไปที่ 3.46 และ/หรือ 3.54 ที่ต้องฝ่าต่อขึ้นไป แนวรับอาจมีที่ 3.30 และ/หรือ 3.20 **CENTEL** ขยับขึ้นมา มีด้านที่ 36.75 และ 38-38.50 ระวังแกว่งถ้าหลุด 35.25 ลงมา และหุ้นอื่นๆ ใน Alert ระหว่างวัน (สามารถดูได้ใน www.thanachartsec.com)

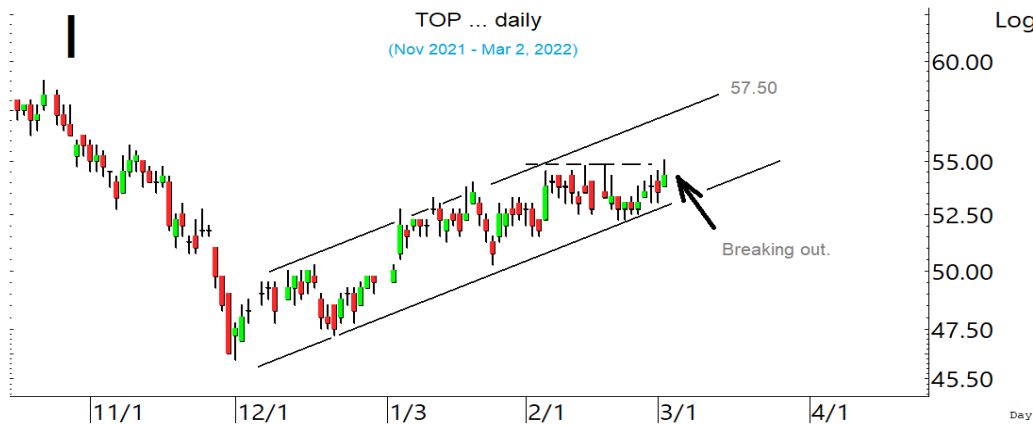

TOP เริ่มทะลุขึ้นมา ลุ้นซิกแซกขึ้นต่อ

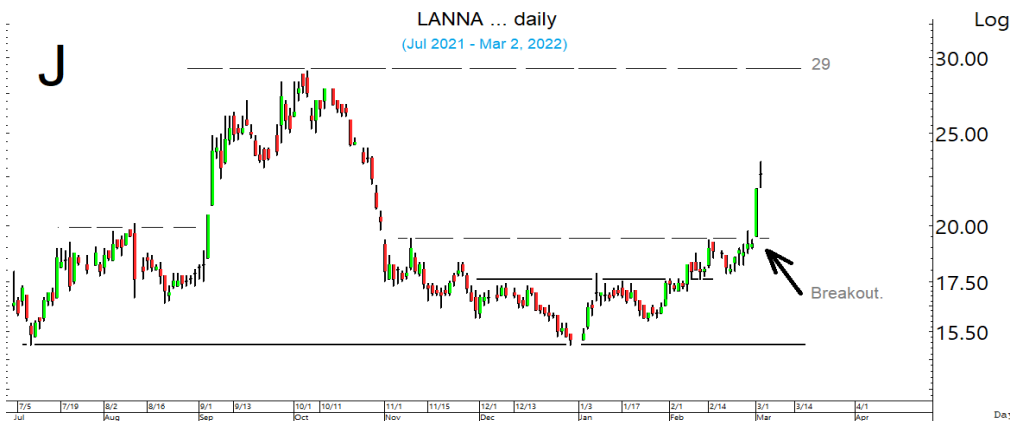

LANNA ทะลุแรงขึ้นมา ลุ้นซิกแซกขึ้นต่อ

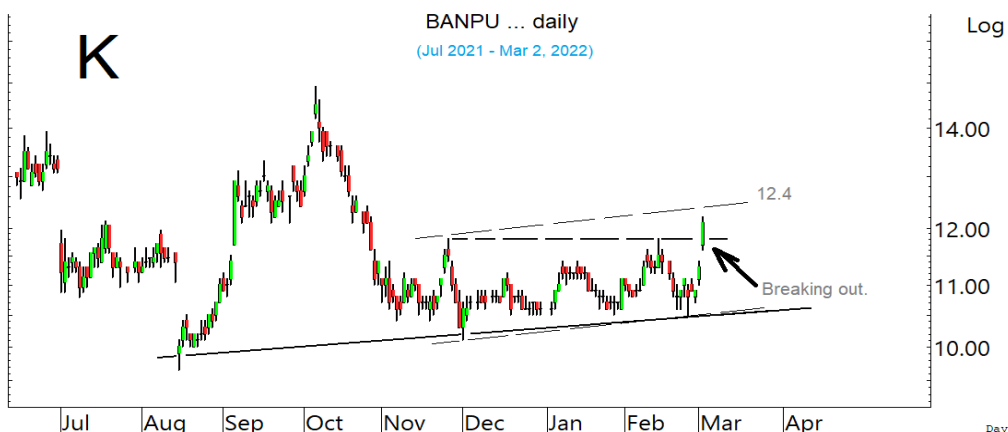

BANPU ขยับทะลุตามขึ้นมา ลุ้นรีบาวด์ซิกแซกขึ้นต่อ

หุ้นแนะนำ เข้า BANPU เข้าเพิ่ม BH, LANNA, MAKRO, DTAC, ILM, KCE & TKS

Note: เราจะตาม Update หุ้นที่เราแนะนำให้อนปิด Position โดยในกรณีที่ผิด อาจต้องขอให้ Stop loss

Stocks	Date	Comment	Target	Stoploss
BANPU	Mar 3	เข้าส่วนหนึ่ง และเข้าเพิ่มเมื่อทะเล 12.4 เล็งแบ่งทำกำไรที่ 13.9 และ 14.2	Will update	ถ้าปิดหลุด 11.50
BH	Mar 3	รับเพิ่ม เล็งแบ่งทำกำไรที่ 172	172 หรือ 194-195 ?	ถ้าหลุด 160 ส่วนเพิ่ม
LANNA	Mar 3	รับเพิ่ม เล็งแบ่งทำกำไรที่ 25 และ 27	29 ?	ถ้าหลุด 20.8 ส่วนเพิ่ม
MAKRO	Mar 3	รับเพิ่มเมื่อทะเล 43.75 เล็งแบ่งทำกำไรที่ 46	Will update	ถ้าหลุด 42 และ 38
DTAC	Mar 3	รับเพิ่มเมื่อทะเล 48.75 เล็งแบ่งทำกำไรที่ 51.5 และ 52.5	Will update	ถ้าหลุด 46.5 & 44.5
ILM	Mar 3	รับเพิ่มที่ 18.60 เล็งแบ่งทำกำไรที่ 20.8 และ 21.7	Will update	ถ้าหลุด 17.5
KCE	Mar 3	รับเพิ่มเมื่อทะเล 63.25 เล็งแบ่งทำกำไรที่ 67 และ 73	95 หรือสูงกว่านั้น	ถ้าหลุด 57.5
TKS	Mar 3	เข้าเพิ่มเมื่อทะเล 16.3 เล็งแบ่งทำกำไรที่ 17.5	Will update	ถ้าหลุด 14.8
Stocks	Date	Comment	Target	Stoploss
FORTH	Feb 28	ถือ หลัง Stoploss ส่วนหนึ่ง เล็งแบ่งทำกำไรที่ 31 และ 33	33 และ 34.25	ถ้าหลุด 23.9
CRC	Feb 28	ถือ เล็งแบ่งทำกำไรที่ 40 และ 42	Will update	ถ้าหลุด 36
CBG	Feb 28	ถือ เล็งแบ่งทำกำไรที่ 111 และ 116	Will update	ถ้าหลุด 98
CPI	Feb 25	ถือ หลังแบ่งทำกำไร เล็งแบ่งทำกำไรอีกที่ 4.12	Will update	ถ้าหลุด 3.18
GFPT	Feb 23	ถือ เล็งแบ่งทำกำไรที่ 14.2 และ 14.7	Will update	ถ้าหลุด 12.50
TKS	Feb 18	ถือส่วนหนึ่ง และเข้าเพิ่มเมื่อทะเล 16.3 เล็งแบ่งทำกำไรที่ 17.5	Will update	ถ้าหลุด 14.8
MAKRO	Feb 18	ถือ รับเพิ่มเมื่อทะเล 43.75 เล็งแบ่งทำกำไรที่ 46	Will update	ถ้าหลุด 42 และ 38
STPI	Feb 15	ถือ เล็งแบ่งทำกำไรที่ 6.75 และ 7.50	Will update	ถ้าหลุด 5 และ 4.86
BH	Feb 15	ถือ รับเพิ่ม เล็งแบ่งทำกำไรที่ 172	172 หรือ 194-195 ?	ถ้าหลุด 160 ส่วนเพิ่ม
CPN	Feb 9	ถือ เล็งแบ่งทำกำไรที่ 60 และ 65	Will update	ถ้าหลุด 52.75
LANNA	Feb 8	ถือ รับเพิ่ม เล็งแบ่งทำกำไรที่ 25 และ 27	29 ?	ถ้าหลุด 20.8 ส่วนเพิ่ม
IRPC	Feb 7	ถือ เล็งแบ่งทำกำไรที่ 4.14	Will update	ถ้าหลุด 3.70
KTC	Feb 4	ถือ เล็งไปแบ่งทำกำไรที่ 70 และ 73	Will update	อาจมีถัวถ้าหลุด 63.5
BBL	Feb 2	ถือ หลังรับเพิ่ม เล็งแบ่งทำกำไรที่ 147 และ 149	154-158 หรือสูงกว่านั้น	ถ้าหลุด 133
KKP	Jan 25	ถือ หลังแบ่งทำกำไร เล็งแบ่งทำกำไรอีกที่ 74	74, 77 และ/หรือ 85	ถ้าหลุด 65
ONEE	Jan 24	ถือ หลังรับเพิ่ม เล็งแบ่งทำกำไรที่ 13.7	Will update	ถ้าหลุด 11.3
ASK	Jan 24	ถือ หลังรับเพิ่ม เล็งแบ่งทำกำไรที่ 50.50 และ 56	96 ?	ถ้าหลุด 43 และ 40
DTAC	Jan 17	ถือ รับเพิ่มเมื่อทะเล 48.75 เล็งแบ่งทำกำไรที่ 51.5 และ 52.5	Will update	ถ้าหลุด 46.5 & 44.5
SNNP	Jan 10	ถือ หลังรับเพิ่ม เล็งแบ่งทำกำไรที่ 18.4 และ 20.4	Will update	ถ้าหลุด 15.3
SGP	Jan 10	ถือ หลังรับเพิ่ม เล็งแบ่งทำกำไรที่ 15.2 และ 15.7	Will update	ถ้าปิดหลุด 13 ส่วนเพิ่ม
TOP	Dec 15	ถือ หลังรับเพิ่ม และแบ่งทำกำไรไปแล้ว เล็งแบ่งทำกำไรอีกที่ 57	Will update	ถ้าหลุด 50 ส่วนเพิ่ม
ILM	Dec 8	ถือ รับเพิ่มที่ 18.60 เล็งแบ่งทำกำไรที่ 20.8 และ 21.7	Will update	ถ้าหลุด 17.5
WHA	Dec 8	ถือ หลังรับเพิ่ม เล็งแบ่งทำกำไรที่ 3.58 และ 3.66	Will update	ถ้าหลุด 3.30
WICE	Nov 12	ถือ หลังรับเพิ่ม และแบ่งทำกำไรไปแล้ว เล็งแบ่งทำกำไรอีกที่ 22.4	38 ?	ถ้าหลุด 16.9
NEX	Nov 11	ถือ หลังรับเพิ่มและ Stoploss ไปแล้ว เล็งแบ่งทำกำไรที่ 23 และ 26	28-29 หรือสูงกว่านั้น	ถ้าหลุด 16.5
INTUCH	Nov 5	ถือ หลังรับเพิ่ม เล็งแบ่งทำกำไรที่ 82	Will update	ถ้าหลุด 75 & 72
BAM	Oct 25	ถือ หลังรับเพิ่ม และแบ่งทำกำไรไปแล้ว	Will update	ถ้าหลุด 19.50
AOT	Oct 15	ถือ หลังรับเพิ่ม เล็งแบ่งทำกำไรที่ 67	76 หรือสูงกว่านั้น	ถ้าหลุด 62.5 ส่วนเพิ่ม
NWR	Oct 12	ถือ เล็งแบ่งทำกำไรที่ 1.26 และ 1.44	Will update	ถ้าหลุด 0.90
SCB	Sep 22	ถือ หลังรับเพิ่มอีก เล็งแบ่งทำกำไรที่ 141 และ 145	154 หรือสูงกว่านั้น	อาจมีถัวถ้าหลุด 133
SABUY	Sep 9	ถือ หลังรับเพิ่ม เล็งแบ่งทำกำไรที่ 36.5 และ 38	42, 51 หรือ 67 ?	ถ้าปิดหลุด 28.50

หุ้นแนะนำ. เข้า BANPU เข้าเพิ่ม BH, LANNA, MAKRO, DTAC, ILM, KCE & TKS ต่อ

Note: เราจะตาม Update หุ้นที่เราแนะนำให้จนปิด Position โดยในกรณีที่ตุ้มผัด อาจต้องขอให้ Stop loss

Stocks	Date	Comment	Target	Stoploss
KBANK	Aug 27	ถือ หลังรับเพิ่ม เล็งแบ่งทำกำไรที่ 175 และ 179	188 หรือสูงกว่านั้น	อาจมีแกว่งถ้าหลุด 166
CK	Aug 19	ถือ หลังรับเพิ่ม เล็งแบ่งทำกำไรที่ 22.5	26.25 หรือสูงกว่านั้น	ถ้าหลุด 20 ลงมา
IVL	Aug 10	ถือ หลังรับเพิ่ม เล็งแบ่งทำกำไรที่ 53 และ 56	63 ?	อาจมีแกว่งถ้าหลุด46.75
ADVANC	Aug 2	ถือ หลังรับเพิ่ม และแบ่งทำกำไรไปแล้ว เล็งแบ่งทำกำไรอีกที่ 257	257 หรือสูงกว่านั้น	Will update
GUNKUL	Jul 14	ถือ หลังรับเพิ่ม และ Stoploss ไปแล้ว	10.7, 11.6 หรือสูงกว่านั้น	Will update
COM7	Jan 20	ถือ หลัง Stoploss ไปแล้วครึ่งหนึ่ง	100?	Will update
AMATA	Nov 30	ถือ หลังรับเพิ่ม และ Stoploss ไปแล้ว	27-28 ?	ถ้าหลุด 18.9
GULF	Nov 16	ถือ หลังรับเพิ่ม เล็งแบ่งทำกำไรที่ 54.75	65 หรือ 74	ถ้าหลุด 45.50 (1/2)
GPSC	Nov 11	ถือ หลังเข้าเพิ่มเพื่อถัว เล็งไปแบ่งขายที่ 79	98, 109 หรือ 115	ถ้าหลุด 72.50
BLA	Nov 5	ปิด Position ไปแล้ว	50 หรือ 55	ถ้าหลุด 40.5
EA	Nov 4	ถือ หลังรับเพิ่ม เล็งแบ่งทำกำไรที่ 105 และ 110	110 หรือ 121-124	ถ้าหลุด 89 (1/2)
PTTEP	Oct 22	ถือ หลังรับเพิ่ม และแบ่งทำกำไรไปแล้ว	155-157, 166 หรือสูงกว่านั้น	ถ้าหลุด 126 & 121
TISCO	Oct 19	ถือ หลังรับเพิ่ม เล็งแบ่งทำกำไรที่ 102.50 และ 104	104, 107 หรือสูงกว่านั้น	ถ้าหลุด 96 ส่วนเพิ่ม
SINGER	Oct 7	ถือ หลังรับเพิ่ม และแบ่งทำกำไรไปแล้ว เล็งแบ่งทำกำไรอีกที่ 51	80 หรือ 90	ถ้าหลุด 42
KCE	Jun 24	ถือ รับเพิ่มเมื่อทะเล 63.25 เล็งแบ่งทำกำไรที่ 67 และ 73	95 หรือสูงกว่านั้น	ถ้าหลุด 57.5
JMT	Apr 1	ถือ หลังรับเพิ่ม เล็งแบ่งทำกำไรที่ 70 และ 77	79 หรือสูงกว่านั้น	ถ้าหลุด 62 และ 57

Disclaimers

รายงานฉบับนี้จัดทำโดยบริษัทหลักทรัพย์ธนชาติ จำกัด (มหาชน) โดยจัดทำขึ้นบนพื้นฐานของแหล่งข้อมูลที่ดีที่สุดที่ได้รับมาและพิจารณาแล้วว่าน่าเชื่อถือ ทั้งนี้มีวัตถุประสงค์เพื่อให้บริการเผยแพร่ข้อมูลแก่นักลงทุนและใช้เป็นข้อมูลประกอบการตัดสินใจซื้อขายหลักทรัพย์ แต่ไม่ได้มีเจตนาชี้แนะหรือเชิญชวนให้ซื้อหรือขายหรือประกันราคาหลักทรัพย์แต่อย่างใด ทั้งนี้รายงานและความเห็นในเอกสารฉบับนี้อาจมีการเปลี่ยนแปลงแก้ไขได้ หากข้อมูลที่ได้รับมาเปลี่ยนแปลงไป การนำข้อมูลนี้ไปปรากฏอยู่ในเอกสารฉบับนี้ ไม่ว่าทั้งหมดหรือบางส่วนไปทำซ้ำ ดัดแปลง แก้ไข หรือนำออกเผยแพร่แก่สาธารณชน จะต้องได้รับความยินยอมจากบริษัทก่อน

This report is prepared and issued by Thanachart Securities Public Company Limited (TNS) as a resource only for clients of TNS, Thanachart Capital Public Company Limited (TCAP) and its group companies. Copyright © Thanachart Securities Public Company Limited. All rights reserved. The report may not be reproduced in whole or in part or delivered to other persons without our written consent. Investors should use this report as one of many tools in making their investment decisions since Thanachart Securities may seek to do other business with the companies mentioned in the report. Thus, investors need to be aware that there could be potential conflicts of interest that could affect the report's neutrality.

Recommendation Structure:

Recommendations are based on absolute upside or downside, which is the difference between the target price and the current market price. If the upside is 10% or more, the recommendation is BUY. If the downside is 10% or more, the recommendation is SELL. For stocks where the upside or downside is less than 10%, the recommendation is HOLD. Unless otherwise specified, these recommendations are set with a 12-month horizon. Thus, it is possible that future price volatility may cause a temporary mismatch between upside/downside for a stock based on the market price and the formal recommendation.

For sectors, an "Overweight" sector weighting is used when we have "BUYs" on majority of the stocks under our coverage by market cap. "Underweight" is used when we have "SELLs" on majority of the stocks we cover by market cap. "Neutral" is used when there are relatively equal weightings of BUYs and SELLs.

Disclosures:

บริษัทหลักทรัพย์ ธนชาติ จำกัด (มหาชน) ทำหน้าที่เป็นผู้ดูแลสภาพคล่อง (Market Maker) และผู้ออกใบสำคัญแสดงสิทธิอนุพันธ์ (Derivative Warrants) โดยปัจจุบันบริษัทเป็นผู้ออกและเสนอขาย Derivative Warrants จำนวน 83 หลักทรัพย์ ได้แก่ ADVA16C2203A, AMAT16C2206A, AOT16C2204A, BAM16C2206A, BAM16C2204A, BANP16C2205A, BANP16C2204A, BBL16C2203A, BBL16C2204A, BCH16C2203A, BEC16C2204A, BGR16C2203A, BGR16C2205A, BLA16C2205A, CBG16C2204A, CBG16C2205A, COM716C2203A, COM716C2205A, CPAL16C2203A, CPAL16C2204A, CPF16C2205A, CRC16C2204A, DELT16C2203A, DTAC16C2203A, EA16C2206A, EA16C2203A, EA16C2205A, GLOB16C2203A, GPSC16C2206A, GPSC16C2203A, GPSC16C2205A, GULF16C2203A, GULF16C2205A, GUNK16C2206A, GUNK16C2203A, GUNK16C2205A, HANA16C2204A, HANA16C2205A, INTU16C2205A, IRPC16C2205A, IVL16C2203A, IVL16C2206A, JMAR16C2206A, JMAR16C2205A, JMT16C2203A, JMT16C2205A, KBAN16C2206A, KBAN16C2204A, KCE16C2204A, KCE16C2205A, KCE16C2205B, MINT16C2203A, MINT16C2204A, MTC16C2204A, OR16C2203A, OR16C2205A, PTG16C2203A, PTL16C2202B, PTT16C2203A, PTT16C2205A, PTTE16C2203A, RCL16C2205A, RS16C2205A, S5016P2206B, S5016C2203A, S5016C2203B, S5016C2206A, S5016P2203A, S5016P2203B, S5016P2206A, SAWA16C2204A, SAWA16C2205A, SCC16C2204A, STA16C2203A, STEC16C2204A, SYNE16C2206A, TOP16C2206A, TRUE16C2205B, TRUE16C2205A, TRUE16C2203A, TRUE16C2203B, TU16C2204A, WHA16C2204A (underlying securities are ADVANC, AMATA, AOT, BAM, BANPU, BBL, BCH, BEC, BGRIM, BLA, CBG, COM7, CPALL, CPF, CRC, DELTA, DTAC, EA, GLOBAL, GPSC, GULF, GUNKUL, HANA, INTUCH, IRPC, IVL, JMART, JMT, KBANK, KCE, MINT, MTC, OR, PTG, PTL, PTT, PTTEP, RCL, RS, SAWAD, SCC, SYNTEC, SET50, STA, STEC, TOP, TU, WHA, TRUE). และบริษัทจัดทำบทวิเคราะห์ของหลักทรัพย์อ้างอิงดังกล่าว จึงมีส่วนได้ส่วนเสียหรือมีความขัดแย้งทางผลประโยชน์ (conflicts of interest) นอกจากนี้ นักลงทุนควรศึกษารายละเอียดในหนังสือชี้ชวนของใบสำคัญแสดงสิทธิอนุพันธ์ดังกล่าวก่อนตัดสินใจลงทุน

หมายเหตุ: บริษัท ทูน่าธนชาติ จำกัด (TCAP) ซึ่งเป็นผู้ถือหุ้นรายใหญ่ของบริษัทหลักทรัพย์ ธนชาติ จำกัด (มหาชน) โดยถือหุ้นในสัดส่วนร้อยละ 50.96 มี สัดส่วนการถือหุ้นบริษัท ราชธานีลีสซิ่ง จำกัด (มหาชน) (THANI) ทั้งทางตรงและทางอ้อม มากกว่าร้อยละ 56 และเป็นผู้ถือหุ้นใหญ่ของ THANI

บริษัททูน่าธนชาติ จำกัด (TCAP), ธนาคารทหารไทยธนชาติ จำกัด (มหาชน) (TTB) เป็นบริษัทที่มีความเกี่ยวข้องกับบริษัทหลักทรัพย์ธนชาติ จำกัด (มหาชน) (TNS) โดย TCAP เป็นผู้ถือหุ้น ร้อยละ 50.96 ใน TNS และ ถือหุ้นใน TTB ร้อยละ 21.2 ดังนั้น การจัดทำบทวิเคราะห์ของหลักทรัพย์ดังกล่าว จึงมีส่วนได้ส่วนเสียหรือมีความขัดแย้งทางผลประโยชน์ (conflicts of interest)

บริษัททูน่าธนชาติ จำกัด (TCAP) บริษัท ราชธานีลีสซิ่ง จำกัด (มหาชน) (THANI) บริษัท เอ็ม บี เค (มหาชน) (MBK) และบริษัท ปทุมโรซมิล แอนด์ แกรนารี จำกัด (มหาชน) (PRG) เป็นบริษัทที่มีความเกี่ยวข้องกับบริษัทหลักทรัพย์ธนชาติ จำกัด (มหาชน) ดังนั้น การจัดทำบทวิเคราะห์ของหลักทรัพย์ดังกล่าว จึงมีส่วนได้ส่วนเสียหรือมีความขัดแย้งทางผลประโยชน์ (conflicts of interest)

หมายเหตุ: * บริษัทหลักทรัพย์ธนชาติ จำกัด (มหาชน) (TNS) และ บริษัท ทูน่าธนชาติ จำกัด (มหาชน) TCAP มีกรรมการร่วมกันได้แก่ นายสมเจตน์ หมุศิริเลิศ ซึ่งทำหน้าที่ กรรมการผู้จัดการใหญ่ของ TCAP และ ทำหน้าที่ ประธานกรรมการบริษัท และประธานกรรมการบริหาร TNS อย่างไรก็ตาม บทวิเคราะห์นี้ได้ถูกจัดทำขึ้นบนสมมติฐานของฝ่ายวิจัยของ TNS"

หมายเหตุ: * บริษัทหลักทรัพย์ธนชาติ จำกัด (มหาชน) (TNS) และ บริษัท จัดการและพัฒนาทรัพยากรน้ำภาคตะวันออก จำกัด (มหาชน) EASTW มีกรรมการร่วมกันได้แก่นางอศิณี ไตลิ่งคะ ซึ่งทำหน้าที่ กรรมการตรวจสอบของ EASTW และ ทำหน้าที่ กรรมการบริษัท กรรมการบริหารของ TNS อย่างไรก็ตาม บทวิเคราะห์นี้ได้ถูกจัดทำขึ้นบนสมมติฐานของฝ่ายวิจัยของ TNS"

หมายเหตุ: ** "บริษัทหลักทรัพย์ธนชาติ จำกัด (มหาชน) (TNS) เป็นผู้จัดการการจำหน่าย หุ้นกู้ชนิดระบุชื่อผู้ถือ ประเภทไม่ด้อยสิทธิ ไม่มีหลักประกัน มีผู้แทนผู้ถือหุ้นกู้ "หุ้นกู้ บริษัท สหกลีดิวิเมนท์ จำกัด (มหาชน) ครั้งที่ 1/2562 ครบกำหนดไถ่ถอนปี พ.ศ. 2565" ที่ออกโดย บริษัท สหกลีดิวิเมนท์ จำกัด (มหาชน) (SQ) ดังนั้น การจัดทำบทวิเคราะห์ของหลักทรัพย์ดังกล่าว จึงอาจมีส่วนได้ส่วนเสียหรือมีความขัดแย้งทางผลประโยชน์ (conflicts of interest)"

หมายเหตุ: ** "บริษัทหลักทรัพย์ธนชาติ จำกัด (มหาชน) (TNS) ผู้จัดการการจำหน่ายหุ้นกู้ หุ้นกู้ชนิดระบุชื่อผู้ถือ ประเภทไม่ด้อยสิทธิ ไม่มีประกัน และมีผู้แทน ผู้ถือหุ้นกู้ของบริษัท สวนอุตสาหกรรมโรจนะ จำกัด (มหาชน) (ROJNA) ครั้งที่ 3/2562 ครบกำหนดไถ่ถอนปี พ.ศ. 2566" ที่ออกโดย บริษัท สวนอุตสาหกรรมโรจนะ จำกัด (มหาชน) ดังนั้น การจัดทำบทวิเคราะห์ของหลักทรัพย์ดังกล่าว จึงอาจมีส่วนได้ส่วนเสียหรือมีความขัดแย้งทางผลประโยชน์ (conflicts of interest)

Thanachart Research Team

หัวหน้าฝ่าย

พิมพ์ผกา นิจารุณ, CFA
Tel: 662-779-9199
pimpaka.nic@thanachartsec.co.th

Thematic Research, กระดาษ

จักร เรื่องสิทธิสัญญา
Tel: 662-779-9104
chak.reu@thanachartsec.co.th

สาธารณูปโภค, สื่อสาร

ณัฐภาพ ประสิทธิ์สุขสันต์
Tel: 662-483-8296
nuttapop.Pra@thanachartsec.co.th

อิเล็กทรอนิกส์, อาหาร, เครื่องดื่ม, เติมน้ำมัน

พัทธดนย์ บุณนาค
Tel: 662-483-8298
pattadol.bun@thanachartsec.co.th

อสังหาริมทรัพย์, พาณิชยกรรม

พรรณนารายณ์ ดิยะพิทยารัตน์
Tel: 662-779-9109
phanarai.von@thanachartsec.co.th

ยานยนต์, นิคมฯ, Property Fund, REITs, บันเทิง

รดา ลิ้มสุทธิวันภูมิ
Tel: 662-483-8297
rata.lim@thanachartsec.co.th

ธนาคาร, ธุรกิจการเงิน, ประกัน

สรัชดา ศรีทรง
Tel: 662-779-9106
sarachada.sor@thanachartsec.co.th

ขนส่ง, รับเหมา

ศักดิ์สิทธิ์ พัฒนานารักษ์
Tel: 662-779-9112
saksid.pha@thanachartsec.co.th

Small Cap, การแพทย์, โรงแรม

ศิริพร อรุโณทัย
Tel: 662-779-9113
siriporn.aru@thanachartsec.co.th

พลังงาน, บีโตร์เคมี

ยุพาพรรณ พลพรประเสริฐ
Tel: 662-779-9110
yupapan.pol@thanachartsec.co.th

นักวิเคราะห์, แพลตฟอร์ม

ลาภินี ทิพยมณฑล
Tel: 662-779-9115
lapinee.dib@thanachartsec.co.th

กลยุทธ์การลงทุน

อดิศักดิ์ ผู้พิพัฒนทรัพย์กุล, CFA
Tel: 662-779-9120
adisak.phu@thanachartsec.co.th

วิเคราะห์เทคนิค

ภัทรวัลลี หวังมีงมาศ
Tel: 662-779-9105
pattarawan.wan@thanachartsec.co.th

วิเคราะห์ทางเทคนิค

วิชานันท์ ธรรมบำรุง
Tel: 662-779-9123
witchanan.tam@thanachartsec.co.th

กลยุทธ์การลงทุน

เถลิงศักดิ์ คูเจริญไพศาล
Tel: 662-483-8304
thaloengsak.kuc@thanachartsec.co.th

วิเคราะห์เชิงปริมาณ

สิทธิเชษฐ รุ่งรัศมีพัฒน์
Tel: 662-483-8303
sittichet.run@thanachartsec.co.th

ผู้ช่วยนักวิเคราะห์-กลยุทธ์การลงทุน

นลินภรณ์ คลังเปรมจิตต์
Tel: 662-779-9107
nariporn.kla@thanachartsec.co.th

Data Support Team

มลฤดี เพชรแสงใสกุล

Tel: 662-779-9108
monrudee.pet@thanachartsec.co.th

เกษมรัตน์ จิตกุลศ

Tel: 662-779-9118
kasemrat.jit@thanachartsec.co.th

วราทิพย์ รุ่งประดับวงศ์

Tel: 662-779-9114
varathip.run@thanachartsec.co.th

สุนทร รักษาวัต

Tel: 662-779-9117
sunet.rak@thanachartsec.co.th

สุขสวัสดิ์ ลิมาวงษ์ปราณี

Tel: 662-779-9116
suksawat.lim@thanachartsec.co.th

สุจินตนา สถาพร

Tel: 662-779-9198
sujintana.sth@thanachartsec.co.th

Thanachart Securities Pcl.

Research Team

19 Floor, MBK Tower

444 Phayathai Road, Pathumwan Road, Bangkok 10330

Tel: 662 -779-9119

Email: thanachart.res@thanachartsec.co.th