

## ค่อย ๆ ลุ้นต่อขึ้นไป ท่ามกลางความเสี่ยงของหุ้นโลก

ดัชนี SET ทะลุ 1,638 ขึ้นมา รีบาวด์มีลุ้นขึ้นต่อไป 1,650-1,660 ซึ่งเป็นเขตแบ่งทำกำไรแบ่งหุ้น ทะลุ โดยดูด้านของ SET50 ที่ 998 และ 1,007-1,010 รวมถึงดัชนีธนาคารและหุ้นธนาคารที่ตั้งหลัก ขึ้นมาดีจากเขตแนวรับประกอบด้วย อย่างไรก็ตาม ในการลุ้นต่อขึ้นไปนั้น ดูเส้น Stoploss ที่ระบุไว้ด้านล่างด้วย สำหรับหมวด Commerce ตั้งหลักขึ้นมามีด้านที่ต้องฝ่าขึ้นไปดูรูปและ รายละเอียดด้านใน หุ้นแนะนำวันนี้ **VIBHA, FORTH, BAM & GUNKUL**



ภัทรวลลิต หวังมิ่งมาต  
Senior Technical Analyst

วิชพันธ์ ธรรมบำรุง  
Technical Analyst

ดัชนี SET ทะลุ 1,638 ขึ้นมา มีลุ้นขึ้นต่อไปทดสอบ 1,653 ในรูป A ที่ต้องฝ่าขึ้นไป ทะลุได้ รีบาวด์มีลุ้นต่อไป 1,657-1,660 หรือสูงกว่านั้น โดยดูด้านของ SET50 ที่ 998 และ/หรือ 1,007-1,010 ในรูป B ประกอบแนวรับถ้าแถวๆ 1,633 ยืนไม่อยู่ อาจมีที่ 1,624 และ/หรือ 1,620 สำหรับคำแนะนำ หลังเสี่ยงเพิ่มลุ้นไปแล้ว อีกส่วน เล็งขึ้นไปแบ่งทำกำไรแบ่งหุ้นทะลุเมื่อ SET เข้าเขตด้าน 1,650-1,660 โดยมีเส้น Stoploss แบ่งขายออกมาดูด้วย ถ้า SET หลุด 1,610 ลงมา พร้อมกับ SET50 หลุด 975 ลงมาระหว่างวัน ในการลุ้นสำหรับบ้านเรา ที่ดี คือ ดัชนีธนาคารและหุ้นธนาคารตั้งหลักขึ้นมาดีจากเขตแนวรับในรูป C และตัวอย่างจาก KBANK ในรูป D เพราะฉะนั้น เสี่ยงค่อย ๆ ลุ้นต่อขึ้นไปแบ่งทำกำไรตามด้าน โดยมีเส้น Stoploss ที่ระบุไว้ด้วย

สำหรับธนาคารเริ่มตั้งหลักที่เขตแนวรับในรูป C โดยมีด้านที่ 428 และ 430-432 ในรูปที่ต้องฝ่าต่อขึ้นไป แนวรับอาจมีที่ 416 และ/หรือ 407 โดยกรอบของหุ้นเหล่านี้ประกอบด้วย **KBANK** ตั้งหลักขึ้นมาจากเขตแนวรับในรูป D มาปิดที่ด้าน 159.5-160 ทะลุได้ ด้านต่อไปมีที่ 161.5-162 และ/หรือ 164 ที่ต้องฝ่าต่อขึ้นไป แนวรับอาจมีที่ 157 และ/หรือ 155-154 **SCB** ตั้งหลักต่อขึ้นมาปิดที่ด้าน 116.50 ทะลุได้ ด้านต่อไปมีที่ 118 และ/หรือ 119.50 ที่ต้องฝ่าต่อขึ้นไป แนวรับอาจมีที่ 113 และ/หรือ 111 **BBL** ตั้งหลักทะลุต่อขึ้นมา มีด้านต่อไปที่ 136 และ/หรือ 138.50 แนวรับอาจมีที่ 133 และ/หรือ 131-130 **KTB** ค่อย ๆ ตั้งหลักขึ้นมา มีด้านต่อไปที่ 13.7-13.9 และ/หรือ 14.20 ที่ต้องฝ่าขึ้นไป แนวรับอาจขยับขึ้นมาที่ 13.2

และพลังงานลุ้นตั้งหลัก โดยมีด้านที่ 24,772 ที่ต้องฝ่าต่อขึ้นไป ระวังแกว่งอีกรอบถ้าหลุด 24,240 ลงมา ในการลุ้นส่วนหนึ่งยังต้องดู **PTT** ที่อาจค่อย ๆ ตั้งหลักต่อขึ้นมา โดยมีด้านที่ 38.75 และ 39.5-40.25 ที่ต้องฝ่าขึ้นไป แนวรับอาจที่ 37.25 และ/หรือ 36.75 ส่วน **PTTEP** หลุด 148.50 ลงมา ถ้าแถวๆ 145 ยืนไม่อยู่ อาจถอยต่อลงไป 141-140 โดยมีด้านที่ 148 และ 150-151 ที่ต้องฝ่ากลับขึ้นไป

**แนวต้าน 1,653 และ 1,657-1,660 แนวรับ 1,633, 1,624 และ 1,620**

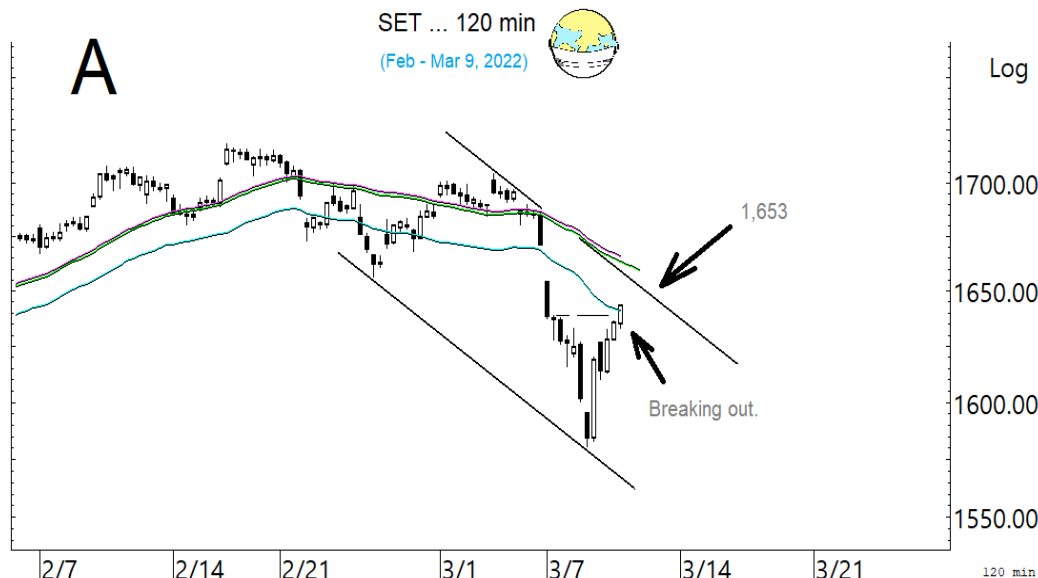

**BUY:**

**VIBHA** เข้า เล็งแบ่งทำกำไรที่ 2.68 และ 2.74 (Stoploss ถ้าหลุด 2.26)

**FORTH** รับเพิ่ม เล็งแบ่งทำกำไรที่ 30 และ 32 (Stoploss ถ้าหลุด 23.9)

**BAM** รับเพิ่ม เล็งแบ่งทำกำไรที่ 21.7 และ 22.3 (Stoploss ถ้าหลุด 19.5)

**GUNKUL** รับเพิ่มเมื่อทะลุ 6.1 เล็งแบ่งทำกำไรที่ 6.65 และ 6.80 (Stoploss ครั้งหนึ่งถ้าหลุด 5.5)

และ **DTAC** ตามรายละเอียดด้านใน

**Add Stoploss line :**

n/a

**SELL:**

n/a

**SECTOR to watch:**

**Commerce :**

CPALL, MAKRO, CRC, COM7, GLOBAL, DOHOME, HMPRO, BEAUTY, KAMART, CPW, MEGA & SINGER

**Day Trade:**

TOP, GUNKUL, GPSC, OR, BAM, MTC, KTC, ASK, CPF, THREL, KCE, LH & PSL

**ดัชนี SET ทะลุขึ้นมา รีบาวด์มีลุ้นขึ้นต่อไปทดสอบ 1,653 ที่ต้องฝ่าขึ้นไป**

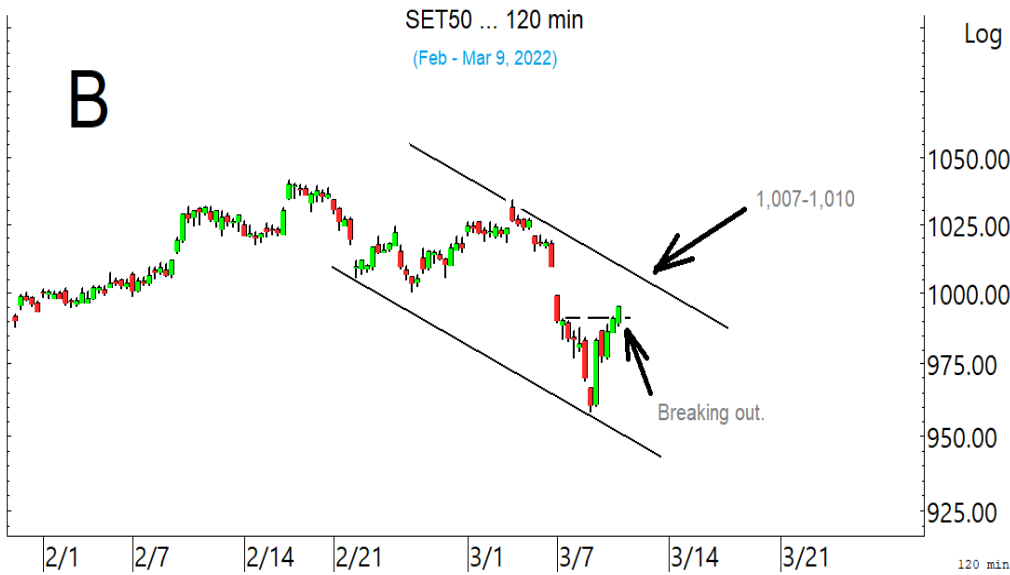

โดยดูด้านต่อไปของ SET50 ที่ 998 และ/หรือ 1,007-1,010 ที่ต้องฝ่าต่อขึ้นไป



ดัชนีธนาคารตั้งหลักขึ้นมา มีด่านที่ 430 ที่ต้องลุ้นฝ่าขึ้นไป



และหุ้นแบงก์หลักก็ทยอยตั้งหลักขึ้นมาด้วย เมื่อดูตัวอย่างจาก KBANK ในรูป

**SECTOR to watch :** หมวด **Commerce** ตั้งหลักทะลุขึ้นมา โดยมีด่านที่ 39,956 และ 40,591 ในรูป.E ที่ต้องฝ่าต่อขึ้นไป สำหรับหุ้นเป็นตัวๆ ที่ขอ Update **CPALL** ขยับต่อขึ้นมาที่ด่าน 66.50 ทะลุได้ ด่านต่อไปมีที่ 68 แนวรับอาจมีที่ 64.75 และ/หรือ 63.75 **CRC** ตั้งหลักขึ้นมา มีด่านที่ 38 และ 39.25 ระวังแกว่งถ้าหลุด 36.75 **MAKRO** ตั้งหลักขึ้นมา มีด่านที่ 42 และ 43.75 ที่ต้องฝ่าขึ้นไป แนวรับอาจมีที่ 40.75 **COM7** ทะลุต่อขึ้นมาในเขตด่าน 83.75, 84.50 และ/หรือ 86-86.50 ในรูป.F ที่ต้องฝ่าขึ้นไป แนวรับอาจขยับขึ้นมาที่ 81.75 และ/หรือ 80.25 **GLOBAL** ทะลุขึ้นมาที่ด่าน 21.8-22 ในรูป.G ทะลุได้ ด่านต่อไปมีที่ 23 และ 23.7 แนวรับอาจมีที่ 20.9 และ/หรือ 20 **DOHOME** ทะลุต่อขึ้นมา มีด่านต่อไปที่ 22.5 และ 22.9-23 แนวรับอาจมีที่ 21.8 และ/หรือ 21.3 **HMPRO** ดูด่านที่ 16.5 และ 16.7-16.9 แนวรับอาจมีที่ 16 และ/หรือ 15.6 **BEAUTY** กำลังตั้งหลัก ทะลุ 1.43 ได้ ด่านต่อไปมีที่ 1.48-1.51 **KAMART** กำลังตั้งหลัก มีด่านที่ 4.14 และ 4.20 ทะลุได้ ด่านต่อไปมีที่ 4.36 แนวรับอาจมีที่ 3.92 และ/หรือ 3.78 **CPW** ตั้งหลักขึ้นมา มีด่านที่ 5.25 และ 5.4-5.6 ที่ต้องฝ่าต่อขึ้นไป **MEGA** เติงขึ้นมา มีด่านที่ 44.50 และ 45.25-45.50 แนวรับอาจมีที่ 42.75 และ/หรือ 41.50 **SINGER** ตั้งหลักขึ้นมา มีด่านที่ 48.25 และ 49.5-50.50 ที่ต้องฝ่าต่อขึ้นไป

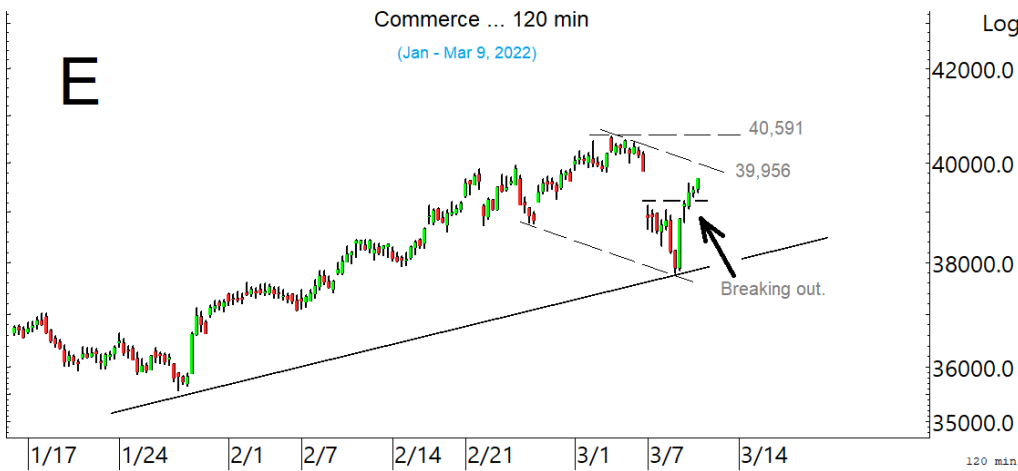

หมวด **Commerce** ตั้งหลักรีบาวด์ขึ้นมา มีด่านที่ 39,956 และ 40,591 ที่ต้องฝ่าต่อขึ้นไป

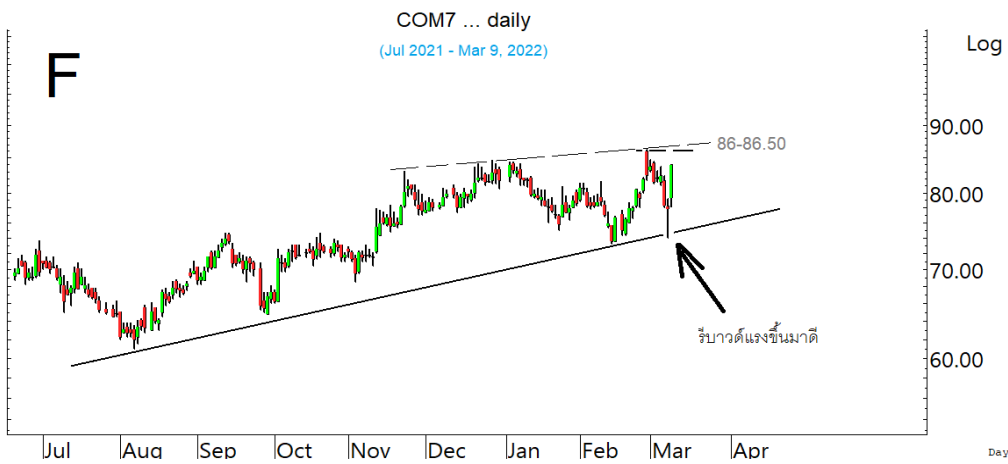

**COM7** รีบาวด์แรงขึ้นมาดี มีด่านที่ 83.75, 84.50 และ 86-86.50 ที่ต้องฝ่าต่อขึ้นไป



**GLOBAL** แรงขึ้นมาที่ด่าน 21.8-22 ที่ต้องฝ่าต่อขึ้นไป

ในหุ้นเป็นตัวอย่างอื่น ๆ ที่ดูมีลู่ หรือที่ต้องระวัง ก็ดูกรอบแนวรับแนวต้านเหล่านี้ประกอบ และหรืออาจใช้เป็นกรอบในการ Trading ได้ : **TOP** เติงขึ้นมา มีด่านต่อไปที่ 52.25 ในรูป.H ที่ต้องฝ่าต่อไป แนวรับอาจขยับขึ้นมาที่ 49-48.50 **GUNKUL** กำลังตั้งหลักที่เขตแนวรับในรูป.I ทะลุด่าน 6.10 ได้ ด่านต่อไปมีที่ 6.35 และ/หรือ 6.55 **GPSC** กำลังตั้งหลัก มีด่านที่ 67.25 และ 68.50-69 ที่ต้องฝ่าขึ้นไป ระวังแกว่งถ้าหลุด 65.50 ลงมา **OR** เริ่มตั้งหลัก โดยมีด่านที่ 25.75, 26.50 และ 27.25 ที่ต้องฝ่าต่อไป ระวังแกว่งถ้าหลุด 24.10 ลงมา **BAM** กำลังตั้งหลัก มีด่านที่ 20.9 ทะลุได้ ด่านต่อไปมีที่ 21.4 และ/หรือ 21.7 แนวรับอาจมีที่ 20.2 และ/หรือ 19.70 **MTC** เติงขึ้นมา มีด่านที่ 52.50 และ 53.25 ทะลุได้ มีลู่ขึ้นไป 54.75-55 **ASK** เติงแรงขึ้นมามีด่านที่ 47.50 และ 49.50 ที่ต้องฝ่าต่อไป แนวรับมีที่ 45 **KTC** เริ่มตั้งหลักที่เขตแนวรับในรูป.J โดยมีด่านที่ 61 และ 62.50 ที่ต้องฝ่าต่อไป **CPF** ตั้งหลักขึ้นมา มีด่านที่ 24-24.1 ทะลุได้ ด่านต่อไปมีที่ 25.50 แนวรับอาจมีที่ 23.2 **THREL** ตั้งหลักขึ้นมา มีด่านที่ 4.52-4.54 ทะลุได้ ด่านต่อไปมีที่ 4.66 แนวรับอาจมีที่ 4.42 ระวังแกว่งถ้าหลุด 4.30 ลงมา **KCE** ค่อยๆ ตั้งหลักขึ้นมา มีด่านที่ 58.50 และ 59.50 ที่ต้องฝ่าขึ้นไป ระวังอาจมีแกว่งอีกรอบถ้าหลุด 54.75 ลงมา **LH** กำลังตั้งหลัก มีด่านที่ 9.35 ทะลุได้ ด่านต่อไปมีที่ 9.50 และ/หรือ 9.65 ระวังแกว่งถ้าหลุด 9.10 ลงมา **PSL** ทะลุต่อไปมีที่ 19.8-20 ทะลุได้ อาจต่อไปทดสอบ 20.7 แนวรับอาจขยับขึ้นมาที่ 18.3 และหุ้นอื่นๆ ใน Alert ระหว่างวัน (สามารถดูได้ใน [www.thanachartsec.com](http://www.thanachartsec.com))

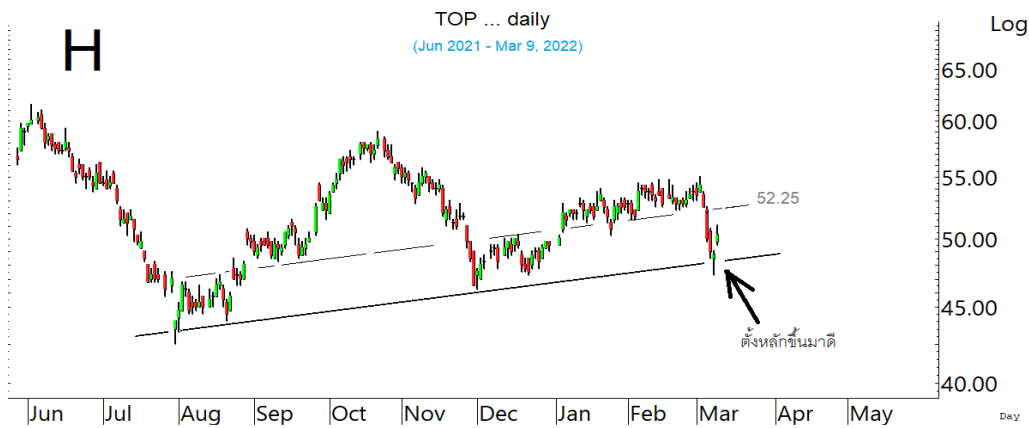

**TOP** เติงขึ้นมาจากเขตแนวรับ โดยมีด่านที่ 62.25 ที่ต้องฝ่าต่อไป

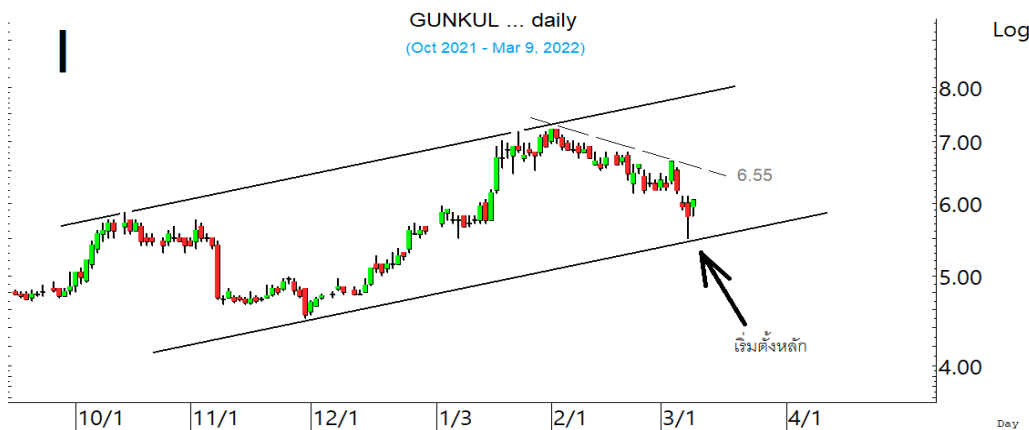

**GUNKUL** เริ่มตั้งหลักที่เขตแนวรับ ที่ต้องค่อยๆ ลู่ต่อไป

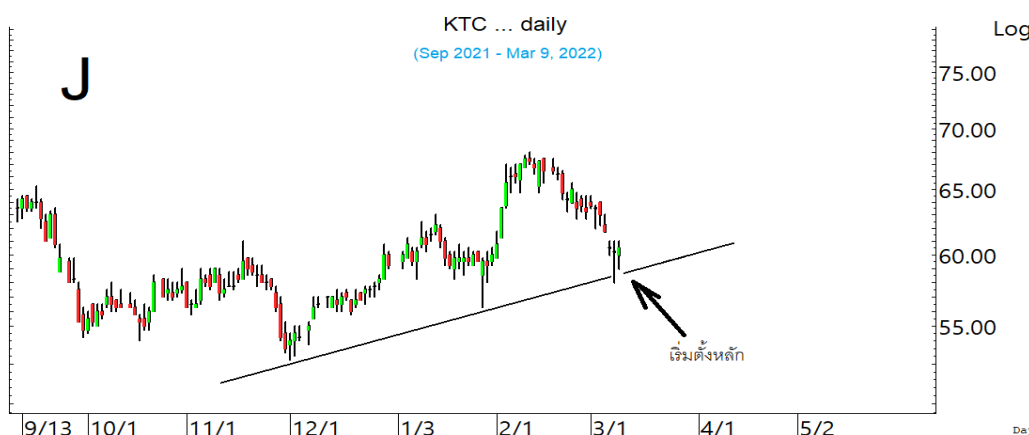

**KTC** เริ่มตั้งหลักที่เขตแนวรับ

## หุ้นแนะนำ เข้า VIBHA เข้าเพิ่ม FORTH, BAM, GUNKUL & DTAC

Note: เราจะตาม Update หุ้นที่เราแนะนำให้จนปิด Position โดยในกรณีที่ผู้ผิด อาจต้องขอให้ Stop loss

Stocks	Date	Comment	Target	Stoploss
VIBHA	Mar 10	เข้า เล็งแบ่งทำกำไรที่ 2.68 และ 2.74	Will update	ถ้าหลุด 2.26
FORTH	Mar 10	รับเพิ่ม เล็งแบ่งทำกำไรที่ 30 และ 32	33 และ 34.25	ถ้าหลุด 23.9
BAM	Mar 10	รับเพิ่ม เล็งแบ่งทำกำไรที่ 21.7 และ 22.3	Will upate	ถ้าหลุด 19.50
GUNKUL	Mar 10	รับเพิ่มเมื่อทะเล 6.10 เล็งแบ่งทำกำไรที่ 6.65 และ 6.80	10.7, 11.6 หรือสูงกว่านั้น	ถ้าหลุด 5.5(1/2)
DTAC	Mar 10	รับเพิ่มเมื่อทะเล 48.75 เล็งแบ่งทำกำไรที่ 51.5 และ 52.5	Will update	ถ้าหลุด 46 & 44.5
Stocks	Date	Comment	Target	Stoploss
CHG	Mar 9	ถือ เล็งแบ่งทำกำไรที่ 3.94	Will update	ถ้าหลุด 3.48
BANPU	Mar 3	ถือ เล็งแบ่งทำกำไรที่ 13.9และ14.2	Will update	ถ้าปิดหลุด 11.50
FORTH	Feb 28	ถือ <b>รับเพิ่ม</b> เล็งแบ่งทำกำไรที่ 30 และ 32	33 และ 34.25	ถ้าหลุด 23.9
CPI	Feb 25	ถือ หลังแบ่งทำกำไร เล็งแบ่งทำกำไรอีกที่ 4.12	Will update	ถ้าหลุด 3.30
MAKRO	Feb 18	ถือ เล็งแบ่งทำกำไรที่ 46	Will update	ถ้าหลุด 38
STPI	Feb 15	ถือ หลัง Stoploss ไปแล้วส่วนหนึ่ง	Will update	ถ้าหลุด 4.86
BH	Feb 15	ถือ หลังรับเพิ่ม และแบ่งทำกำไรไปแล้ว	194-195 ?	ถ้าหลุด 160 ส่วนเพิ่ม
CPN	Feb 9	ถือ เล็งแบ่งทำกำไรที่ 60 และ 65	Will update	ถ้าหลุด 52.75
LANNA	Feb 8	ถือ หลังรับเพิ่มและ Stoploss ไปแล้ว	29 ?	ถ้าหลุด 20.8 ส่วนเพิ่ม
KTC	Feb 4	ถือ เล็งไปแบ่งทำกำไรที่ 70 และ 73	Will update	อาจมีถัวถ้าหลุด 63.5
ASK	Jan 24	ถือ หลังรับเพิ่ม และ Stoploss ไปแล้ว	96 ?	ถ้าหลุด 40
DTAC	Jan 17	ถือ <b>รับเพิ่ม</b> เมื่อทะเล 48.75 เล็งแบ่งทำกำไรที่ 51.5 และ 52.5	Will update	ถ้าหลุด 46 & 44.5
SGP	Jan 10	ถือ หลังรับเพิ่ม เล็งแบ่งทำกำไรที่ 15.2 และ 15.7	Will update	ถ้าปิดหลุด 13 ส่วนเพิ่ม
TOP	Dec 15	ถือ หลังรับเพิ่ม เล็งแบ่งทำกำไรที่ 52	Will update	ถ้าหลุด 46
WICE	Nov12	ถือ หลังรับเพิ่ม เล็งแบ่งทำกำไรที่ 20.7 และ 22.4	38 ?	ถ้าหลุด 16.9
INTUCH	Nov 5	ถือ หลังรับเพิ่ม เล็งแบ่งทำกำไรที่ 82	Will update	ถ้าหลุด 75 & 72
BAM	Oct 25	ถือ <b>รับเพิ่ม</b> เล็งแบ่งทำกำไรที่ 21.7 และ 22.3	Will upate	ถ้าหลุด 19.50
AOT	Oct 15	ถือ หลังรับเพิ่ม และ Stoploss ไปแล้ว	76 หรือสูงกว่านั้น	Will update
SCB	Sep 22	ถือ Stoploss ไปแล้วครึ่งหนึ่ง	154 หรือสูงกว่านั้น	Will update
KBANK	Aug 27	ถือ หลังรับเพิ่ม เล็งแบ่งทำกำไรที่ 175 และ 179	188 หรือสูงกว่านั้น	อาจมีถัวถ้าหลุด 166
IVL	Aug 10	ถือ หลังรับเพิ่ม เล็งแบ่งทำกำไรที่ 53 และ 56	63 ?	อาจมีถัวถ้าหลุด46.75
ADVANC	Aug 2	ถือ หลังรับเพิ่ม และแบ่งทำกำไรไปแล้ว เล็งแบ่งทำกำไรอีกที่ 240	257 หรือสูงกว่านั้น	ถ้าหลุด 215 ส่วนเพิ่ม
GUNKUL	Jul 14	ถือ <b>รับเพิ่ม</b> เมื่อทะเล 6.10 เล็งแบ่งทำกำไรที่ 6.65 และ 6.80	10.7, 11.6 หรือสูงกว่านั้น	ถ้าหลุด 5.5(1/2)
COM7	Jan 20	ถือ หลังรับเพิ่ม และ Stoploss ไปแล้ว	100?	Will update
AMATA	Nov 30	ถือ หลังรับเพิ่ม และ Stoploss ไปแล้ว	27-28 ?	Will update
GULF	Nov 16	ถือ หลังรับเพิ่ม เล็งแบ่งทำกำไรที่ 49 และ 51	65 หรือ 74	ถ้าหลุด 45
EA	Nov 4	ถือ หลังรับเพิ่ม และ Stoploss ไปแล้วครึ่งหนึ่ง	110 หรือ 121-124	Will update
PTTEP	Oct 22	ถือ หลังรับเพิ่ม และ Stoploss ไปแล้ว	166 หรือสูงกว่านั้น	Will update
TISCO	Oct 19	ถือ หลังรับเพิ่ม เล็งแบ่งทำกำไรที่ 102.50 และ 104	104, 107 หรือสูงกว่านั้น	ถ้าหลุด 96 ส่วนเพิ่ม
SINGER	Oct 7	ถือ หลังรับเพิ่ม และแบ่งทำกำไรไปแล้ว เล็งแบ่งทำกำไรอีกที่ 51	80 หรือ 90	ถ้าหลุด 42
JMT	Apr 1	ถือ หลังรับเพิ่ม เล็งแบ่งทำกำไรที่ 70 และ 77	79 หรือสูงกว่านั้น	ถ้าหลุด 62 และ 57

## Disclaimers

รายงานฉบับนี้จัดทำโดยบริษัทหลักทรัพย์ธนชาติ จำกัด (มหาชน) โดยจัดทำขึ้นบนพื้นฐานของแหล่งข้อมูลที่ดีที่สุดที่ได้รับมาและพิจารณาแล้วว่าน่าเชื่อถือ ทั้งนี้มีวัตถุประสงค์เพื่อให้บริการเผยแพร่ข้อมูลแก่นักลงทุนและใช้เป็นข้อมูลประกอบการตัดสินใจซื้อขายหลักทรัพย์ แต่ไม่ได้มีเจตนาชี้แนะหรือเชิญชวนให้ซื้อหรือขายหรือประกันราคาหลักทรัพย์แต่อย่างใด ทั้งนี้รายงานและความเห็นในเอกสารฉบับนี้อาจมีการเปลี่ยนแปลงแก้ไขได้ หากข้อมูลที่ได้รับมาเปลี่ยนแปลงไป การนำข้อมูลนี้ไปปรากฏอยู่ในเอกสารฉบับนี้ ไม่ว่าจะทั้งหมดหรือบางส่วนไปทำซ้ำ ดัดแปลง แก้ไข หรือนำออกเผยแพร่แก่สาธารณชน จะต้องได้รับความยินยอมจากบริษัทก่อน

This report is prepared and issued by Thanachart Securities Public Company Limited (TNS) as a resource only for clients of TNS, Thanachart Capital Public Company Limited (TCAP) and its group companies. Copyright © Thanachart Securities Public Company Limited. All rights reserved. The report may not be reproduced in whole or in part or delivered to other persons without our written consent. Investors should use this report as one of many tools in making their investment decisions since Thanachart Securities may seek to do other business with the companies mentioned in the report. Thus, investors need to be aware that there could be potential conflicts of interest that could affect the report's neutrality.

### Recommendation Structure:

Recommendations are based on absolute upside or downside, which is the difference between the target price and the current market price. If the upside is 10% or more, the recommendation is BUY. If the downside is 10% or more, the recommendation is SELL. For stocks where the upside or downside is less than 10%, the recommendation is HOLD. Unless otherwise specified, these recommendations are set with a 12-month horizon. Thus, it is possible that future price volatility may cause a temporary mismatch between upside/downside for a stock based on the market price and the formal recommendation.

For sectors, an "Overweight" sector weighting is used when we have BUYs on majority of the stocks under our coverage by market cap. "Underweight" is used when we have SELLs on majority of the stocks we cover by market cap. "Neutral" is used when there are relatively equal weightings of BUYs and SELLs.

### Disclosures:

บริษัทหลักทรัพย์ ธนชาติ จำกัด (มหาชน) ทำหน้าที่เป็นผู้ดูแลสภาพคล่อง (Market Maker) และผู้ออกใบสำคัญแสดงสิทธิอนุพันธ์ (Derivative Warrants) โดยปัจจุบันบริษัทเป็นผู้ออกและเสนอขาย Derivative Warrants จำนวน 90 หลักทรัพย์ ได้แก่ ADVA16C2203A, AMAT16C2206A, AOT16C2204A, AWC16C2207A, BAM16C2206A, BAM16C2204A, BANP16C2205A, BANP16C2204A, BBL16C2203A, BBL16C2204A, BCH16C2207A, BCH16C2203A, BEC16C2207A, BEC16C2204A, BGRI16C2203A, BGRI16C2205A, BLA16C2205A, CBG16C2204A, CBG16C2205A, CHG16C2207A, COM716C2203A, COM716C2205A, CPAL16C2203A, CPAL16C2204A, CPF16C2205A, CRC16C2204A, DELT16C2203A, DTAC16C2203A, EA16C2206A, EA16C2203A, EA16C2205A, GLOB16C2203A, GPSC16C2206A, GPSC16C2203A, GPSC16C2205A, GULF16C2203A, GULF16C2205A, GUNK16C2206A, GUNK16C2203A, GUNK16C2205A, HANA16C2204A, HANA16C2205A, HANA16C2207A, INTU16C2205A, IRPC16C2205A, IVL16C2203A, IVL16C2206A, JMAR16C2206A, JMAR16C2205A, JMT16C2203A, JMT16C2205A, KBAN16C2206A, KBAN16C2204A, KCE16C2204A, KCE16C2205A, KCE16C2205B, MEGA16C2207A, MINT16C2207A, MINT16C2203A, MINT16C2204A, MTC16C2204A, OR16C2203A, OR16C2205A, PTG16C2203A, PTL16C2202B, PTT16C2203A, PTT16C2205A, PTTE16C2203A, RCL16C2205A, RS16C2205A, S5016P2206B, S5016C2203A, S5016C2203B, S5016C2206A, S5016P2203A, S5016P2203B, S5016P2206A, SAWA16C2204A, SAWA16C2205A, SCC16C2204A, STA16C2203A, STEC16C2204A, SYNE16C2206A, TOP16C2206A, TRUE16C2205B, TRUE16C2205A, TRUE16C2203A, TRUE16C2203B, TU16C2204A, WHA16C2204A (underlying securities are ADVANC, AMATA, AOT, AWC, BAM, BANPU, BBL, BCH, BEC, BGRIM, BLA, CBG, CHG, COM7, CPALL, CPF, CRC, DELTA, DTAC, EA, GLOBAL, GPSC, GULF, GUNKUL, HANA, INTUCH, IRPC, IVL, JMAR, JMT, KBANK, KCE, MEGA, MINT, MTC, OR, PTG, PTL, PTT, PTTEP, RCL, RS, SAWAD, SCC, SYNTEC, SET50, STA, STEC, TOP, TU, WHA, TRUE). และบริษัทจัดทำบทวิเคราะห์ของหลักทรัพย์อ้างอิงดังกล่าว จึงมีส่วนได้ส่วนเสียหรือมีความขัดแย้งทางผลประโยชน์ (conflicts of interest) นอกจากนี้ นักลงทุนควรศึกษารายละเอียดในหนังสือชี้ชวนของใบสำคัญแสดงสิทธิอนุพันธ์ดังกล่าวก่อนตัดสินใจลงทุน

หมายเหตุ: บริษัท ทูชนชาติ จำกัด (TCAP) เป็นผู้ถือหุ้นรายใหญ่ของ บริษัท Thanachart SPV1 Co. Ltd โดยถือหุ้นในสัดส่วนร้อยละ 100 และ TCAP เป็นผู้ถือหุ้นรายใหญ่ของ บริษัทหลักทรัพย์ ธนชาติ จำกัด (มหาชน) โดยถือหุ้นในสัดส่วนร้อยละ 50.96 โดย ทูชนชาติ จำกัด (TCAP) และ บริษัท Thanachart SPV1 Co. Ltd มี สัดส่วนการถือหุ้น บริษัท ราชธานีลิสซิ่ง จำกัด (มหาชน) (THANI) ทั้งทางตรงและทางอ้อม ร้อยละ 60 และเป็นผู้ถือหุ้นใหญ่ของ THANI

บริษัททูชนชาติ จำกัด (TCAP), ธนาคารทหารไทยธนชาติ จำกัด (มหาชน) (TTB) เป็นบริษัทที่มีความเกี่ยวข้องกับบริษัทหลักทรัพย์ธนชาติ จำกัด (มหาชน) (TNS) โดย TCAP เป็นผู้ถือหุ้น ร้อยละ 50.96 ใน TNS และ ถือหุ้นใน TTB ร้อยละ 23 ดังนั้น การจัดทำบทวิเคราะห์ของหลักทรัพย์ดังกล่าว จึงมีส่วนได้ส่วนเสียหรือมีความขัดแย้งทางผลประโยชน์ (conflicts of interest)

บริษัททูชนชาติ จำกัด (TCAP) บริษัท ราชธานีลิสซิ่ง จำกัด (มหาชน) (THANI) บริษัท เอ็ม บี เค (มหาชน) (MBK) และบริษัท ปทุมโรซมิล แอนด์ แกรนารี จำกัด (มหาชน) (PRG) เป็นบริษัทที่มีความเกี่ยวข้องกับบริษัทหลักทรัพย์ธนชาติ จำกัด (มหาชน) ดังนั้น การจัดทำบทวิเคราะห์ของหลักทรัพย์ดังกล่าว จึงมีส่วนได้ส่วนเสียหรือมีความขัดแย้งทางผลประโยชน์ (conflicts of interest)

หมายเหตุ: \* บริษัทหลักทรัพย์ธนชาติ จำกัด (มหาชน) (TNS) และ บริษัท ทูชนชาติ จำกัด (มหาชน) TCAP มีกรรมการร่วมกันได้แก่ นายสมเจตน์ หมูศิริเลิศ ซึ่งทำหน้าที่ กรรมการผู้จัดการใหญ่ของ TCAP และ ทำหน้าที่ ประธานกรรมการบริษัท และประธานกรรมการบริหาร TNS อย่างไรก็ตาม บทวิเคราะห์นี้ได้ถูกจัดทำขึ้นบนสมมติฐานของฝ่ายวิจัยของ TNS"

หมายเหตุ: \* บริษัทหลักทรัพย์ธนชาติ จำกัด (มหาชน) (TNS) และ บริษัท จัดการและพัฒนาศูนย์บริการนำภาคตะวันออก จำกัด (มหาชน) EASTW มีกรรมการร่วมกันได้แก่ นางอติวีณี ไตลิ่งคะ ซึ่งทำหน้าที่ กรรมการตรวจสอบของ EASTW และ ทำหน้าที่ กรรมการบริษัท กรรมการบริหารของ TNS อย่างไรก็ตาม บทวิเคราะห์นี้ได้ถูกจัดทำขึ้นบนสมมติฐานของฝ่ายวิจัยของ TNS"

หมายเหตุ: \*\* "บริษัทหลักทรัพย์ธนชาติ จำกัด (มหาชน) (TNS) เป็นผู้จัดการการจัดจำหน่าย หุ้นกึ่งนิรระบุชื่อผู้ถือ ประเภทไม่ด้อยสิทธิ ไม่มีหลักประกัน มีผู้แทนผู้ถือหุ้นกู้ "หุ้นกู้ บริษัท สหกลีโควิเบเมนท์ จำกัด (มหาชน) ครั้งที่ 1/2562 ครบกำหนดไถ่ถอนปี พ.ศ. 2565" ที่ออกโดย บริษัท สหกลีโควิเบเมนท์ จำกัด (มหาชน) (SQ) ดังนั้น การจัดทำบทวิเคราะห์ของหลักทรัพย์ดังกล่าว จึงอาจมีส่วนได้ส่วนเสียหรือมีความขัดแย้งทางผลประโยชน์ (conflicts of interest)"

หมายเหตุ: \*\* "บริษัทหลักทรัพย์ธนชาติ จำกัด (มหาชน) (TNS) ผู้จัดการการจัดจำหน่ายหุ้นกู้ หุ้นกึ่งนิรระบุชื่อผู้ถือ ประเภทไม่ด้อยสิทธิ ไม่มีประกัน และมีผู้แทน ผู้ถือหุ้นกู้ ของบริษัท สวนอุตสาหกรรมโรจนะ จำกัด (มหาชน) (ROJNA) ครั้งที่ 3/2562 ครบกำหนดไถ่ถอนปี พ.ศ. 2566" ที่ออกโดย บริษัท สวนอุตสาหกรรมโรจนะ จำกัด (มหาชน) ดังนั้น การจัดทำบทวิเคราะห์ของหลักทรัพย์ดังกล่าว จึงอาจมีส่วนได้ส่วนเสียหรือมีความขัดแย้งทางผลประโยชน์ (conflicts of interest)

## Thanachart Research Team

### หัวหน้าฝ่าย

พิมพ์ผกา นิจารุณ, CFA  
Tel: 662-779-9199  
pimpaka.nic@thanachartsec.co.th

### Thematic Research, กระดาษ

จักร เรื่องสิทธิสัญญา  
Tel: 662-779-9104  
chak.reu@thanachartsec.co.th

### สาธารณูปโภค, สื่อสาร

ณัฐภาพ ประสิทธิ์สุขสันต์  
Tel: 662-483-8296  
nuttapop.Pra@thanachartsec.co.th

### อิเล็กทรอนิกส์, อาหาร, เครื่องดื่ม, เติมน้ำมัน

พัทธดนย์ บุณนาค  
Tel: 662-483-8298  
pattadol.bun@thanachartsec.co.th

### อสังหาริมทรัพย์, พาณิชยกรรม

พรรณารายณ์ ดิยะพิทยารัตน์  
Tel: 662-779-9109  
phanarai.von@thanachartsec.co.th

### ยานยนต์, นิคมฯ, Property Fund, REITs, บันเทิง

รดา ลิ้มสุทธิวันภูมิ  
Tel: 662-483-8297  
rata.lim@thanachartsec.co.th

### ธนาคาร, ธุรกิจการเงิน, ประกัน

สรัชดา ศรีทรง  
Tel: 662-779-9106  
sarachada.sor@thanachartsec.co.th

### ขนส่ง, รับเหมา

ศักดิ์สิทธิ์ พัฒนานารักษ์  
Tel: 662-779-9112  
saksid.pha@thanachartsec.co.th

### Small Cap, การแพทย์, โรงแรม

ศิริพร อรุโณทัย  
Tel: 662-779-9113  
siriporn.aru@thanachartsec.co.th

### พลังงาน, บีโตร์เคมี

ยุพาพรรณ พลพรประเสริฐ  
Tel: 662-779-9110  
yupapan.pol@thanachartsec.co.th

### นักวิเคราะห์, แพลตฟอร์ม

ลาภินี ทิพยมณฑล  
Tel: 662-779-9115  
lapinee.dib@thanachartsec.co.th

### กลยุทธ์การลงทุน

อดิศักดิ์ ผู้พิพัฒนทรัพย์กุล, CFA  
Tel: 662-779-9120  
adisak.phu@thanachartsec.co.th

### วิเคราะห์เทคนิค

ภัทรวลดี หวังมีงมาศ  
Tel: 662-779-9105  
pattarawan.wan@thanachartsec.co.th

### วิเคราะห์ทางเทคนิค

วิชานันท์ ธรรมบำรุง  
Tel: 662-779-9123  
witchanan.tam@thanachartsec.co.th

### กลยุทธ์การลงทุน

เถลิงศักดิ์ คูเจริญไพศาล  
Tel: 662-483-8304  
thaloengsak.kuc@thanachartsec.co.th

### วิเคราะห์เชิงปริมาณ

สิทธิเชษฐ รุ่งรัศมีพัฒน์  
Tel: 662-483-8303  
sittichet.run@thanachartsec.co.th

### ผู้ช่วยนักวิเคราะห์-กลยุทธ์การลงทุน

นลินภรณ์ คลังเปรมจิตต์  
Tel: 662-779-9107  
nariporn.kla@thanachartsec.co.th

## Data Support Team

### มลฤดี เพชรแสงใสกุล

Tel: 662-779-9108  
monrudee.pet@thanachartsec.co.th

### เกษมรัตน์ จิตกุล

Tel: 662-779-9118  
kasemrat.jit@thanachartsec.co.th

### วราทิพย์ รุ่งประดับวงศ์

Tel: 662-779-9114  
varathip.run@thanachartsec.co.th

### สุนทร รักษาวัต

Tel: 662-779-9117  
sunet.rak@thanachartsec.co.th

### สุขสวัสดิ์ ลิมาวงษ์ปราณี

Tel: 662-779-9116  
suksawat.lim@thanachartsec.co.th

### สุจินตนา สถาพร

Tel: 662-779-9198  
sujintana.sth@thanachartsec.co.th

## Thanachart Securities Pcl.

### Research Team

19 Floor, MBK Tower

444 Phayathai Road, Pathumwan Road, Bangkok 10330

Tel: 662 -779-9119

Email: thanachart.res@thanachartsec.co.th