

ค่อย ๆ ลุ้นขึ้นต่อ ขณะที่ความผันผวนยังคงอยู่

ดัชนี SET มีล้นขยับขึ้นต่อ ขณะที่ความผันผวนของภาพใหญ่ยังคงอยู่ โดยล้นขึ้นต่อไปแบ่งทำกำไรในส่วนเล่น Gap ในเขต 1,688-1,694 และมีเส้น Stoploss ที่ระบุไว้ด้านล่าง สำหรับด้านวันที่มีที่ 1,662 ทะลุได้ มีล้นขึ้นต่อไป 1,672 และ/หรือ 1,678 ที่ต้องฝ่าขึ้นไป โดยกรอบของหุ้นหลักที่มีล้นรีบาวด์ขึ้นต่อตามรายละเอียดด้านล่างด้วย หมวด Finance เริ่มตั้งหลักขยับขึ้นมา โดยมีด้านที่ต้องฝ่าต่อไปดูรูปและรายละเอียดด้านใน หุ้นแนะนำวันนี้ KTC & SCB



ภัทรวัลย์ หวังมิ่งมาต
Senior Technical Analyst

วิษณุ ธรรมบำรุง
Technical Analyst

ดัชนี SET มีล้นค่อย ๆ ขยับขึ้นต่อตามในรูป A โดยมีด้านวันที่ 1,662 ทะลุได้ ด้านต่อไปมีที่ 1,672 และ/หรือ 1,678 ที่ต้องฝ่าต่อไป แนวรับถั่วถั่ว ๆ 1,654 และ/หรือ 1,650 ยืนไม่อยู่ อาจถอยลงไปทดสอบ 1,640 โดยดูแนวรับของ SET50 ที่ 1,000 และ/หรือ 995 ด้านที่ 1,009 และ 1,015 ที่ต้องฝ่าต่อไปตามในรูป B รวมถึงกรอบของหุ้นหลักที่มีล้นรีบาวด์ขึ้นต่อ เมื่อดูตัวอย่างจาก KBANK และ BBL ในรูป C และที่มี Update ด้านล่างควบคู่ไปด้วย สำหรับคำแนะนำ เสี่ยงทนแกว่งล้นขึ้นต่อ เพื่อเล็งขึ้นไปแบ่งทำกำไรในเขตด้าน 1,688-1,694 ในส่วนเล่น Gap ขณะที่ความผันผวนในภาพใหญ่ยังคงอยู่ (เช่น ดัชนี US ดอลลาร์ที่กลับขึ้นมาในเขตด้านในรูป D ตามที่มี Update ด้านใน) เพราะฉะนั้น การล้นควรมี Stoploss ด้วย คือ แบ่งขายออกมาดู เมื่อ SET หลุด 1,638 และ SET50 หลุด 992 ลงมาระหว่างวัน

สำหรับธนาคารเริ่มตั้งหลักกลับขึ้นมาปิดที่ด้าน 426 ทะลุได้ รีบาวด์มีล้นขึ้นต่อไป 440 แนวรับมีที่ 412 และ/หรือ 407 ในการล้นดู Update หุ้นเหล่านี้ประกอบด้วย KBANK ตั้งหลักขึ้นมาที่ด้าน 161.50-162 ทะลุได้ ด้านต่อไปมีที่ 164, 166 และ/หรือ 169.50 หรือสูงกว่านั้นตามในรูป C แนวรับมีที่ 157 และ/หรือ 155-154 SCB ตั้งหลักและปิดทะลุขึ้นมา ด้านต่อไปมีที่ 120.5-121 และ/หรือ 123 ที่ต้องฝ่าต่อไป แนวรับมีที่ 113 และ/หรือ 111 BBL เริ่มทะลุขึ้นมา โดยมีด้านที่ 138.50 ทะลุได้ มีล้นขึ้นต่อไป 141 และ/หรือ 143.50 หรือสูงกว่านั้น แนวรับมีที่ 133 และ/หรือ 131-130 KTB แกว่งชะลอที่ด้าน 13.7-13.9 ทะลุได้ ด้านต่อไปมีที่ 14.20 ที่ต้องฝ่าขึ้นไป แนวรับมีที่ 13.2

และพลังงานล้นรีบาวด์ซิกแซกขึ้นต่อ โดยมีด้านต่อไปที่ 25,445 และ/หรือ 25,900-26,000 ที่ต้องฝ่าต่อไป ในการล้นส่วนหนึ่งยังต้องดู PTT ที่ตั้งหลักต่อขึ้นมา โดยมีด้านที่ 39.5-40.25 และ 41.25 ที่ต้องฝ่าขึ้นไป แนวรับอาจที่ 37.25 และ/หรือ 36.75 ส่วน PTTEP พยายามตั้งหลักต่อขึ้นมา ทะลุ 150 ได้ ด้านต่อไปมีที่ 152 และ 154 ระวังแกว่งถั่วหลุด 143 ลงมา แนวรับอาจมีที่ 135.5 และ/หรือ 131-130

แนวด้าน 1,662, 1,672 และ 1,678 แนวรับ 1,654, 1,650 และ 1,640

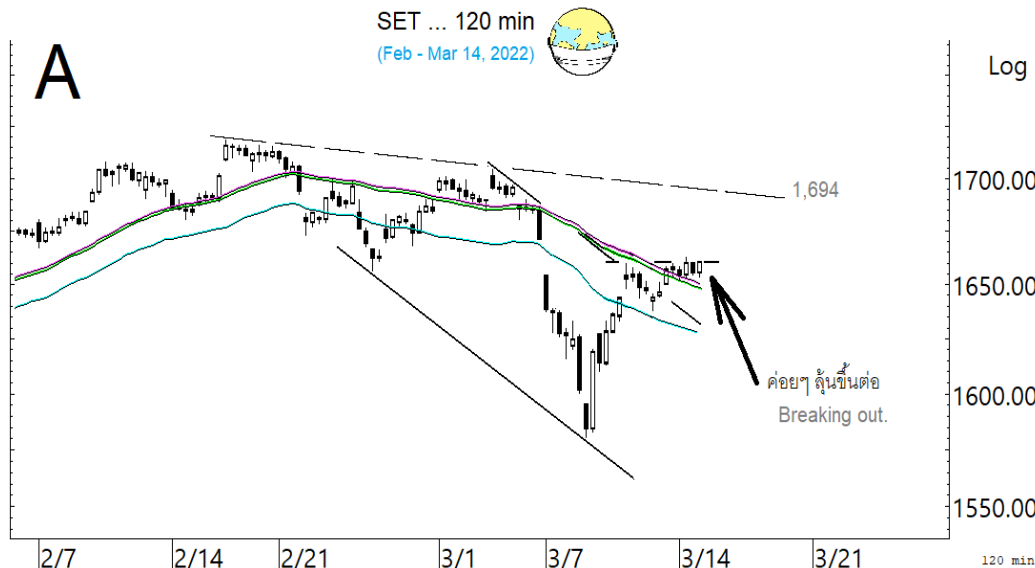

BUY:

KTC เข้าเพิ่มที่ 61.50 หรือเมื่อทะลุ 63 เล็งแบ่งทำกำไรที่ 65.50 และ 68 (Stoploss ถ้าปิดหลุด 60)
SCB รับเพิ่ม เล็งแบ่งทำกำไรที่ 124 และ 127 (Stoploss ครั้งหนึ่งถ้าปิดหลุด 114)
และ **HMPRO** ตามรายละเอียดด้านใน

Add Stoploss line :

BANPU ขอมี Stoploss ที่ 10.50

SELL:

n/a

SECTOR to watch:

Finance :

TIDLOR, BAM, AEONTS, ASK, KTC, TK, FNS & KGI

Day Trade:

GULF, GPSC, PTG, OR, TRUBB, RCL, JAS, NUSA, BWG, SCI, CPALL, TNPC, CFRESH, SCC & VPO

ดัชนี SET มีล้นขยับขึ้นต่อ

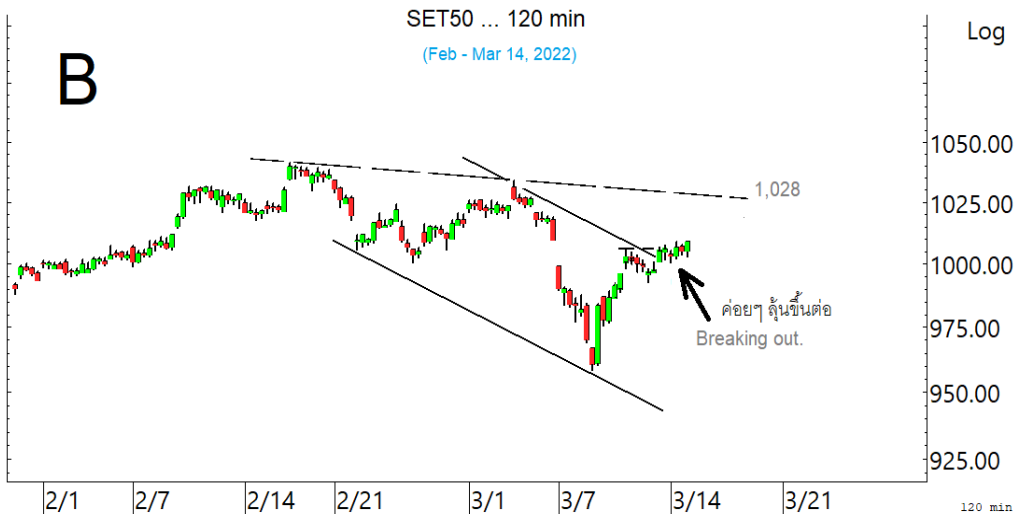

ดัชนี SET50 มีลุ้นค้อย ๆ ขยับขึ้นต่อ

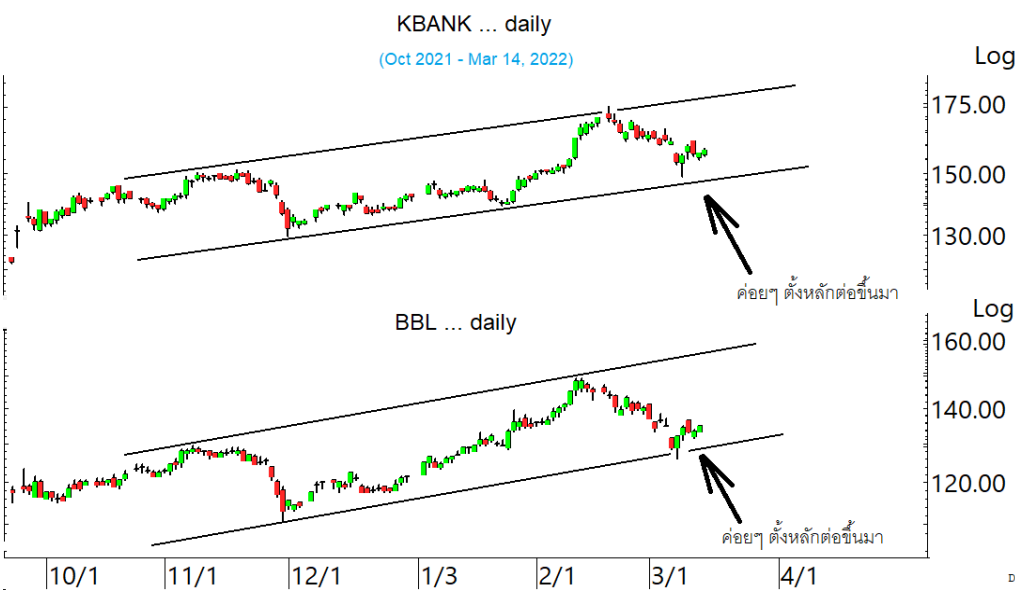

ธนาคารมีลุ้นค้อย ๆ ตั้งหลักรีบาวด์ขึ้นต่อ เมื่อดูตัวอย่างจาก KBANK และ BBL

อีกด้านของภาพใหญ่ ในเรื่องค่าเงินดอลลาร์ ดัชนี US ดอลลาร์ขึ้นมาที่ด้าน 99.42 ทะลุได้ อาจต่อไปทดสอบ 100.70 หรือสูงกวานั้น สำหรับแนวรับถ้าแถวๆ 97.7 ยืนไม่อยู่ อาจถอยต่อลงไปทดสอบ 96.8 และ/หรือ 96 ส่วนในบ้านเรา ดูด้านของดอลลาร์/บาทที่ 33.46 ทะลุได้ อาจขึ้นต่อไปทดสอบ 33.90 ตามในรูป D ซึ่งถ้าทั้งสองด้านนี้ทะลุต่อขึ้นไปได้ อาจเตือนถึงความผันผวนในตลาดทอง และ ราคาน้ำมันที่ยังคงอยู่และอาจจะรุนแรงมากขึ้นได้ด้วย อย่างไรก็ตาม ปัจจัยเหล่านี้ เรายังต้องจับตาและเฝ้าระวังต่อไปด้วย

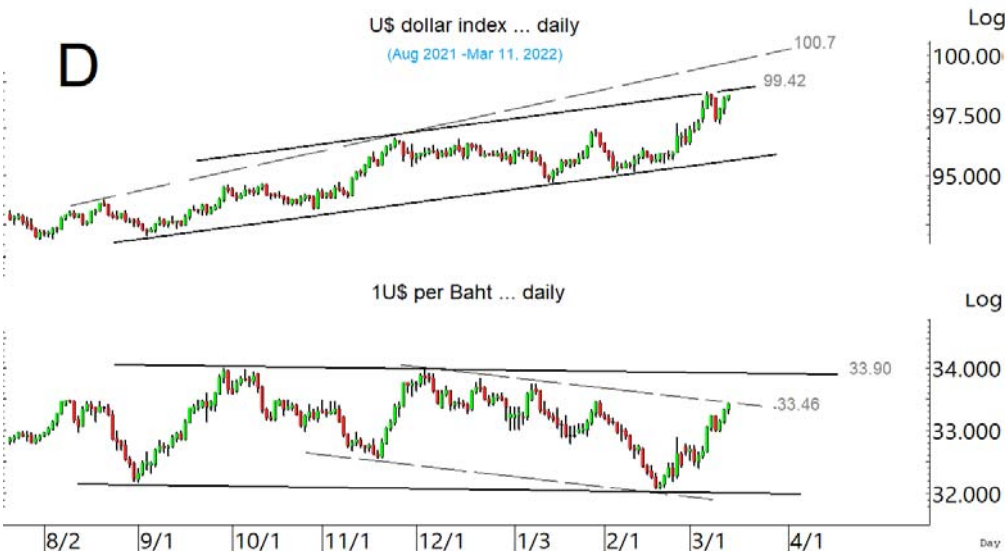

ขณะที่ภาพใหญ่ ความผันผวนยังคงอยู่ ตัวอย่างเช่น ดัชนี US ดอลลาร์ ที่ดูสูงที่ด้าน

SECTOR to watch : หมวด **Finance** เริ่มตั้งหลักขยับขึ้นมา ทะลุ 5,484 ได้ ด้านต่อไปมีที่ 5,588 และ 5,694 ในรูป E. ที่ต้องฝ่าต่อไป สำหรับหุ้นเป็นตัวอย่าง ขอ Update **TIDLOR** ค่อยๆ ทะลุต่อขึ้นมา มีด้าน 41.75 และ 43 ในรูป F ที่ต้องฝ่าต่อไป แนวรับมีที่ 40 และ/หรือ 39.25 **BAM** รีบาวด์ขึ้นมาดีที่ต้องค่อยๆ ลุ้นต่อไป โดยมีด้านที่ 21.6 และ 22.3-22.4 ในรูป G ที่ต้องฝ่าต่อไป แนวรับอาจมีที่ 20.8 **AEONTS** ขยับต่อขึ้นมา มีด้านที่ 208 ทะลุได้ ด้านต่อไปมีที่ 214 และ/หรือ 219 แนวรับอาจมีที่ 198 และ/หรือ 195 **ASK** พยายามตั้งหลัก โดยมีด้านที่ 47.5 และ 49.5 ทะลุได้ อาจต่อไป 52.25 แนวรับอาจมีที่ 43.75-43 และ **KTC** ขยับต่อขึ้นมา มีด้านที่ 62.75-63 และ 65.50 ที่ต้องฝ่าต่อไป แนวรับมีที่ 62 และ/หรือ 60.50 **TK** ขยับต่อขึ้นมา มีด้านที่ 12.5-12.8 และ/หรือ 13.1 ที่ต้องฝ่าต่อไป ระวังแกว่งถ้าหลุด 11.30 ลงมา **FNS** อาจเริ่มตั้งหลัก มีด้านที่ 4.58 และ 4.72 แนวรับมีที่ 4.40 ระวังแกว่งถ้าหลุด 4.32 ลงมา **KGI** ดูด้านที่ 6.85-7 ทะลุได้ ด้านต่อไปมีที่ 7.25 ที่ต้องฝ่าต่อไป ระวังแกว่งถ้าหลุด 6.65 ลงมา

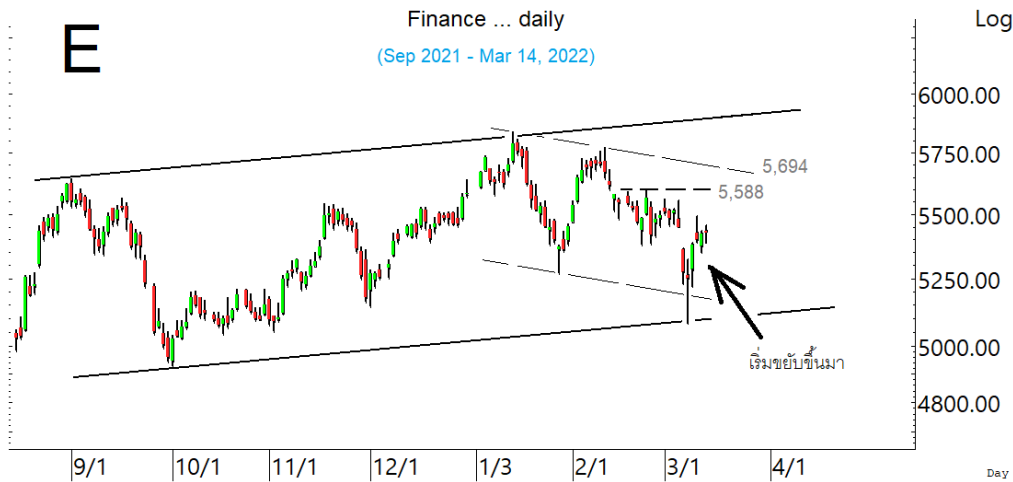

หมวด **Finance** เริ่มตั้งหลักขยับขึ้นมา ที่ต้องค่อยๆ ลุ้นรีบาวด์ต่อไป

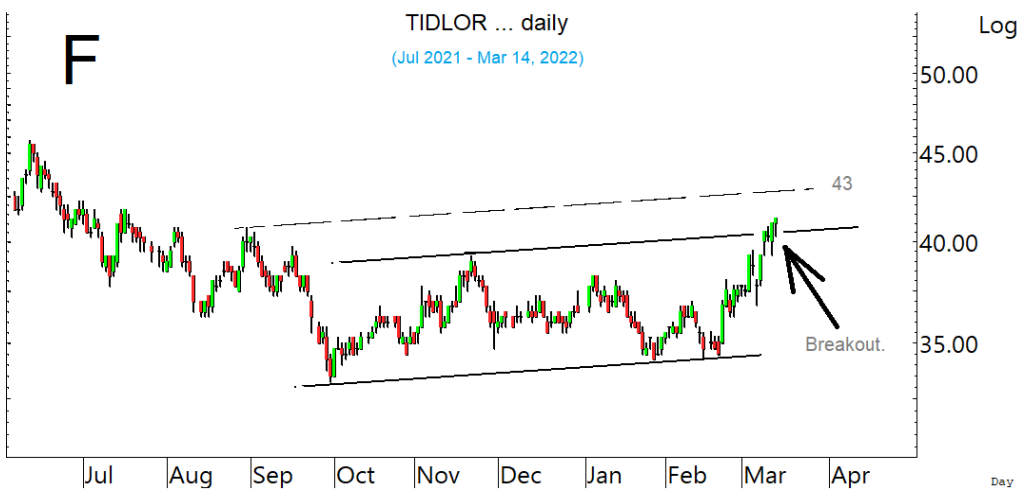

TIDLOR ทะลุต่อขึ้นมา ลุ้นซิกแซกขึ้นต่อ

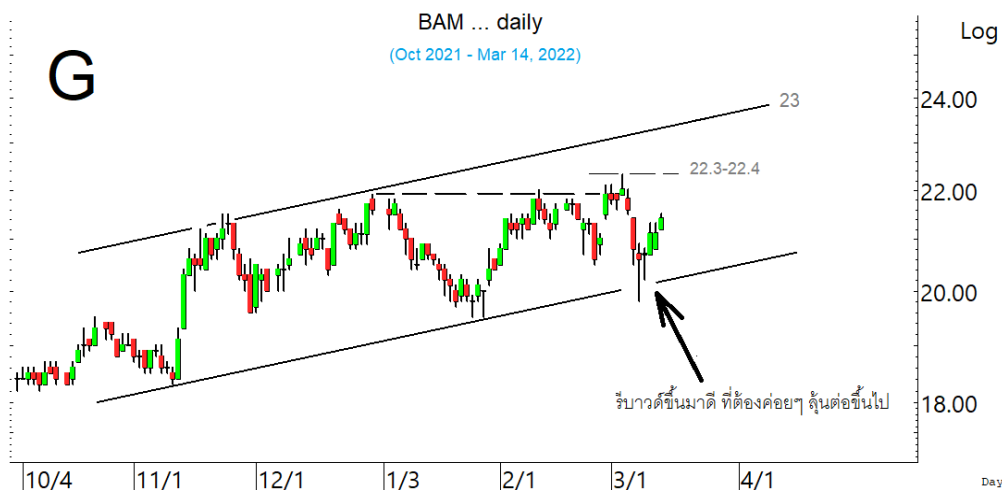

BAM รีบาวด์ขึ้นมาดี และมีลุ้นซิกแซกขึ้นต่อ

ในหุ้นเป็นตัวย่ออื่น ๆ ที่ดูมีลู่ หรือที่ต้องระวัง ก็ดูกรอบแนวรับแนวต้านเหล่านี้ประกอบ และหรืออาจใช้เป็นกรอบในการ Trading ได้ : **GULF** เริ่มขยับขึ้นมา มีด่านที่ 49-49.25 ในรูป H และ 51 ที่ต้องฝ่าต้อขึ้นไป แนวรับอาจมีที่ 47.50 ระวังกว้างถ้าหลุด 47 ลงมา **GPSC** เริ่มขยับ มีด่านที่ 69.25 และ 70 ทะลุได้ ด่านต่อไปมีที่ 72.50 และ 73.50 ที่ต้องฝ่าต้อขึ้นไป ระวังแกว่งถ้าหลุด 67.50 ลงมา **PTG** ตั้งหลักขึ้นมา มีด่านต่อไปที่ 14 และ 14.5-14.8 ระวังแกว่งถ้าหลุด 13.20 ลงมา **OR** ขยับต้อขึ้นมาที่ด่าน 25.75 ทะลุได้ ด่านต่อไปมีที่ 27.5-27.75 **TRUBB** ทะลุแรงต้อขึ้นมา มีด่านที่ 3.84-3.86 และ 3.92 ทะลุได้ อาจต้อไปทดสอบ 4.10 หรือสูงกว่านั้น แนวรับอาจตามขึ้นมาที่ 3.62 และ/หรือ 3.42 **RCL** ขยับต้อขึ้นมา มีด่านที่ 52-52.75 ทะลุได้ ด่านต่อไปมีที่ 54.5-54.75 ที่ต้องฝ่าต้อขึ้นไป แนวรับอาจมีที่ 50.25 **JAS** ทะลุขึ้นมา มีด่านต่อไปที่ 3.68 และ/หรือ 3.80 แนวรับอาจมีที่ 3.52-3.50 **NUSA** แรงขึ้นมา มีด่านที่ 1.52-1.55 และ 1.60 แนวรับอาจมีที่ 1.37 **BWG** ตั้งหลักทะลุขึ้นมา ด่านต่อไปมีที่ 1.14 และ/หรือ 1.17 ที่ต้องฝ่าต้อขึ้นไป ระวังแกว่งถ้าหลุด 1.05 ลงมา **SCI** ขยับต้อขึ้นมา มีด่านที่ 2.36-2.38 ทะลุได้ ด่านต่อไปมีที่ 2.48 และ/หรือ 2.66 แนวรับอาจมีที่ 2.26 ระวังแกว่งถ้าหลุด 2.22 ลงมา **CPALL** กำลังตั้งหลักตามในรูป I มีด่านที่ 66.5 และ 67.50 ที่ต้องฝ่าขึ้นไป **TNPC** แรงทะลุขึ้นมา ด่านต่อไปมีที่ 3.06 และ/หรือ 3.12 แนวรับอาจมีที่ 2.72 และ/หรือ 2.68 **CFRESH** แรงขึ้นมา มีด่านที่ 3.40 และ 3.46 แนวรับอาจมีที่ 3.16-3.14 **SCC** เริ่มตั้งหลัก มีด่านที่ 382 ทะลุได้ด่านต่อไปมีที่ 388 และ/หรือ 392 แนวรับอาจมีที่ 375 ระวังแกว่งถ้าหลุด 373 ลงมา **VPO** ทะลุต้อขึ้นมา มีด่านต้อไปมีที่ 2.06 และ 2.14-2.16 ที่ต้องฝ่าต้อขึ้นไป แนวรับอาจมีที่ 1.93 และ/หรือ 1.88 และหุ้นอื่นๆ ใน Alert ระหว่างวัน (สามารถดูได้ใน www.thanachartsec.com)

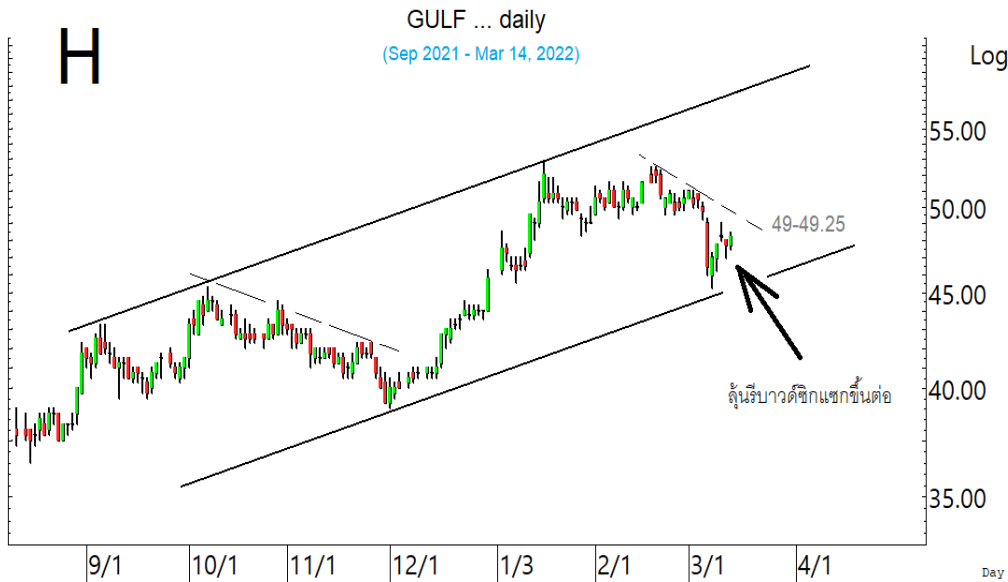

GULF ตั้งหลักที่เขตแนวรับ ที่เป็นเขตลู่รับาวตักขึ้นไป

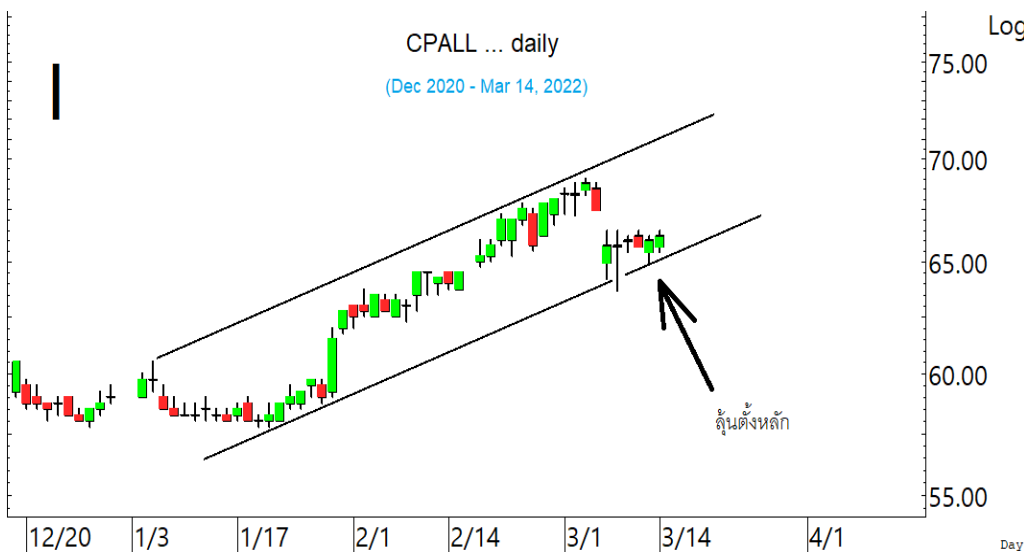

CPALL กำลังตั้งหลัก โดยมีด่านที่ 66.50 และ 67.50 ที่ต้องฝ่าขึ้นไป

หุ้นแนะนำ เข้าเพิ่ม KTC, SCB & HMPRO

Note: เราจะตาม Update หุ้นที่เราแนะนำให้จนปิด Position โดยในกรณีที่ตุ้มผัด อาจต้องขอให้ Stop loss

Stocks	Date	Comment	Target	Stoploss
KTC	Mar 15	รับเพิ่มที่ 61.50 หรือเมื่อทะเล 63 เล็งไปแบ่งทำกำไรที่ 65.5 และ 68	Will update	ถ้าปิดหลุด 60
SCB	Mar 15	รับเพิ่ม เล็งไปแบ่งทำกำไรที่ 124 และ 127	154 หรือสูงกว่านั้น	ถ้าปิดหลุด 114 (1/2)
HMPRO	Mar 15	เข้าเพิ่มเมื่อทะเล 16.7 เล็งแบ่งทำกำไรที่ 18.8	18.8 หรือสูงกว่านั้น	Will update
Stocks	Date	Comment	Target	Stoploss
TTA	Mar 14	ถือส่วนหนึ่ง และรอรับเพิ่มตอนแกว่ง เล็งแบ่งทำกำไรที่ 13.3 และ 14.1	Will update	ถ้าปิดหลุด 10.5
BCH	Mar 14	ถือ เล็งแบ่งทำกำไรที่ 21.5 และ 22.1	Will update	Will update
BBL	Mar 14	ถือ เล็งแบ่งทำกำไรที่ 140 และ 143	Will update	ถ้าหลุด 130 (1/2)
TIDLOR	Mar 11	ถือ และรอรับเพิ่มตอนแกว่ง เล็งแบ่งทำกำไรที่ 43 และ 45.75	45.75 หรือสูงกว่านั้น	Will update
HMPRO	Mar 11	ถือส่วนหนึ่ง และเข้าเพิ่มเมื่อทะเล 16.7 เล็งแบ่งทำกำไรที่ 18.8	18.8 หรือสูงกว่านั้น	Will update
VIBHA	Mar 10	ถือ เล็งแบ่งทำกำไรที่ 2.68 และ 2.74	Will update	ถ้าหลุด 2.26
CHG	Mar 9	ถือ เล็งแบ่งทำกำไรที่ 3.94	Will update	ถ้าหลุด 3.48
BANPU	Mar 3	ถือ เล็งแบ่งทำกำไรที่ 13.9 และ 14.2	Will update	ถ้าหลุด 10.5
FORTH	Feb 28	ถือ หลังรับเพิ่ม เล็งแบ่งทำกำไรที่ 30 และ 32	33 และ 34.25	ถ้าหลุด 23.9
CPI	Feb 25	ถือ หลังแบ่งทำกำไร เล็งแบ่งทำกำไรอีกที่ 4.12	Will update	ถ้าหลุด 3.30
MAKRO	Feb 18	ถือ เล็งแบ่งทำกำไรที่ 46	Will update	ถ้าหลุด 38
STPI	Feb 15	ถือ หลัง Stoploss ไปแล้วส่วนหนึ่ง	Will update	ถ้าหลุด 4.86
BH	Feb 15	ถือ หลังรับเพิ่ม เล็งแบ่งทำกำไรที่ 175 และ 179	194-195 ?	ถ้าหลุด 160 ส่วนเพิ่ม
CPN	Feb 9	ถือ เล็งแบ่งทำกำไรที่ 60 และ 65	Will update	ถ้าหลุด 52.75
LANNA	Feb 8	ถือ หลังรับเพิ่ม เล็งแบ่งทำกำไรที่ 23.6 และ 24.3	29 ?	ถ้าหลุด 19.6
KTC	Feb 4	ถือ รับเพิ่มที่ 61.50 หรือเมื่อทะเล 63 เล็งไปแบ่งทำกำไรที่ 65.5 และ 68	Will update	ถ้าปิดหลุด 60
ASK	Jan 24	ถือ หลังรับเพิ่ม และ Stoploss ไปแล้ว	96 ?	ถ้าหลุด 40
DTAC	Jan 17	ถือ ที่เหลือ เล็งแบ่งทำกำไรที่ 51.5 และ 52.5	Will update	ถ้าหลุด 44.5
SGP	Jan 10	ถือ หลังรับเพิ่ม เล็งแบ่งทำกำไรที่ 15.2 และ 15.7	Will update	ถ้าหลุด 11.9
TOP	Dec 15	ถือ หลังรับเพิ่ม และแบ่งทำกำไรไปแล้ว	Will update	ถ้าหลุด 46
WICE	Nov 12	ถือ หลังรับเพิ่ม เล็งแบ่งทำกำไรที่ 20.7 และ 22.4	38 ?	ถ้าหลุด 16.9
INTUCH	Nov 5	ถือ หลังรับเพิ่ม เล็งแบ่งทำกำไรที่ 82	Will update	ถ้าหลุด 75 & 72
BAM	Oct 25	ถือ หลังรับเพิ่ม เล็งแบ่งทำกำไรที่ 21.7 และ 22.3	Will update	ถ้าหลุด 19.50
AOT	Oct 15	ถือ หลังรับเพิ่ม และ Stoploss ไปแล้ว	76 หรือสูงกว่านั้น	Will update
SCB	Sep 22	ถือ รับเพิ่ม เล็งไปแบ่งทำกำไรที่ 124 และ 127	154 หรือสูงกว่านั้น	ถ้าปิดหลุด 114 (1/2)
KBANK	Aug 27	ถือ หลังรับเพิ่ม เล็งแบ่งทำกำไรที่ 175 และ 179	188 หรือสูงกว่านั้น	อาจมีแกว่งถ้าหลุด 166
IVL	Aug 10	ถือ หลังรับเพิ่ม เล็งแบ่งทำกำไรที่ 53 และ 56	63 ?	อาจมีแกว่งถ้าหลุด 46.75
ADVANC	Aug 2	ถือ หลังรับเพิ่ม และแบ่งทำกำไรไปแล้ว เล็งแบ่งทำกำไรอีกที่ 240	257 หรือสูงกว่านั้น	ถ้าหลุด 215 ส่วนเพิ่ม
GUNKUL	Jul 14	ถือ หลังรับเพิ่ม เล็งแบ่งทำกำไรที่ 6.65 และ 6.80	10.7, 11.6 หรือสูงกว่านั้น	ถ้าหลุด 5.5(1/2)
COM7	Jan 20	ถือ หลังรับเพิ่ม และ Stoploss ไปแล้ว	52?	Will update
AMATA	Nov 30	ถือ หลังรับเพิ่ม และ Stoploss ไปแล้ว	27-28 ?	Will update
GULF	Nov 16	ถือ หลังรับเพิ่ม และแบ่งทำกำไรไปแล้ว เล็งแบ่งทำกำไรอีกที่ 51	65 หรือ 74	ถ้าหลุด 45
EA	Nov 4	ถือ หลังรับเพิ่ม และ Stoploss ไปแล้วครึ่งหนึ่ง	110 หรือ 121-124	Will update
PTTEP	Oct 22	ถือ หลังรับเพิ่ม และ Stoploss ไปแล้ว	166 หรือสูงกว่านั้น	Will update
TISCO	Oct 19	ถือ หลังรับเพิ่ม เล็งแบ่งทำกำไรที่ 102.50 และ 104	104, 107 หรือสูงกว่านั้น	ถ้าหลุด 96 ส่วนเพิ่ม
SINGER	Oct 7	ถือ หลังรับเพิ่ม และแบ่งทำกำไรไปแล้ว เล็งแบ่งทำกำไรอีกที่ 51	80 หรือ 90	ถ้าหลุด 42
JMT	Apr 1	ถือ หลังรับเพิ่ม เล็งแบ่งทำกำไรที่ 70 และ 77	79 หรือสูงกว่านั้น	ถ้าหลุด 62 และ 57

Disclaimers

รายงานฉบับนี้จัดทำโดยบริษัทหลักทรัพย์ธนชาติ จำกัด (มหาชน) โดยจัดทำขึ้นบนพื้นฐานของแหล่งข้อมูลที่ดีที่สุดที่ได้รับมาและพิจารณาแล้วว่าน่าเชื่อถือ ทั้งนี้มีวัตถุประสงค์เพื่อให้บริการเผยแพร่ข้อมูลแก่นักลงทุนและใช้เป็นข้อมูลประกอบการตัดสินใจซื้อขายหลักทรัพย์ แต่ไม่ได้มีเจตนาชี้แนะหรือเชิญชวนให้ซื้อหรือขายหรือประกันราคาหลักทรัพย์แต่อย่างใด ทั้งนี้รายงานและความเห็นในเอกสารฉบับนี้อาจมีการเปลี่ยนแปลงแก้ไขได้ หากข้อมูลที่ได้รับมาเปลี่ยนแปลงไป การนำข้อมูลนี้ไปปรากฏอยู่ในเอกสารฉบับนี้ ไม่ว่าจะทั้งหมดหรือบางส่วนไปทำซ้ำ ดัดแปลง แก้ไข หรือนำออกเผยแพร่แก่สาธารณชน จะต้องได้รับความยินยอมจากบริษัทก่อน

This report is prepared and issued by Thanachart Securities Public Company Limited (TNS) as a resource only for clients of TNS, Thanachart Capital Public Company Limited (TCAP) and its group companies. Copyright © Thanachart Securities Public Company Limited. All rights reserved. The report may not be reproduced in whole or in part or delivered to other persons without our written consent. Investors should use this report as one of many tools in making their investment decisions since Thanachart Securities may seek to do other business with the companies mentioned in the report. Thus, investors need to be aware that there could be potential conflicts of interest that could affect the report's neutrality.

Recommendation Structure:

Recommendations are based on absolute upside or downside, which is the difference between the target price and the current market price. If the upside is 10% or more, the recommendation is BUY. If the downside is 10% or more, the recommendation is SELL. For stocks where the upside or downside is less than 10%, the recommendation is HOLD. Unless otherwise specified, these recommendations are set with a 12-month horizon. Thus, it is possible that future price volatility may cause a temporary mismatch between upside/downside for a stock based on the market price and the formal recommendation.

For sectors, an "Overweight" sector weighting is used when we have BUYs on majority of the stocks under our coverage by market cap. "Underweight" is used when we have SELLs on majority of the stocks we cover by market cap. "Neutral" is used when there are relatively equal weightings of BUYs and SELLs.

Disclosures:

บริษัทหลักทรัพย์ ธนชาติ จำกัด (มหาชน) ทำหน้าที่เป็นผู้ดูแลสภาพคล่อง (Market Maker) และผู้ออกใบสำคัญแสดงสิทธิอนุพันธ์ (Derivative Warrants) โดยปัจจุบันบริษัทเป็นผู้ออกและเสนอขาย Derivative Warrants จำนวน 96 หลักทรัพย์ ได้แก่ ADVA16C2203A, AMAT16C2206A, AOT16C2204A, AOT16C2206A, AWC16C2207A, BAM16C2207A, BAM16C2206A, BAM16C2204A, BANP16C2207A, BANP16C2205A, BANP16C2204A, BBL16C2203A, BBL16C2204A, BCH16C2207A, BCH16C2203A, BEC16C2207A, BEC16C2204A, BGRI16C2203A, BGRI16C2205A, BLA16C2205A, CBG16C2207A, CBG16C2204A, CBG16C2205A, CHG16C2207A, COM716C2203A, COM716C2205A, CPAL16C2203A, CPAL16C2204A, CPF16C2205A, CRC16C2204A, DOHO16C2207A, DELT16C2203A, DTAC16C2203A, EA16C2207A, EA16C2206A, EA16C2203A, EA16C2205A, GLOB16C2203A, GPSC16C2206A, GPSC16C2203A, GPSC16C2205A, GULF16C2207A, GULF16C2203A, GULF16C2205A, GUNK16C2206A, GUNK16C2203A, GUNK16C2205A, HANA16C2204A, HANA16C2205A, HANA16C2207A, INTU16C2205A, IRPC16C2205A, IVL16C2203A, IVL16C2206A, JMAR16C2206A, JMAR16C2205A, JMT16C2203A, JMT16C2205A, KBAN16C2206A, KBAN16C2204A, KCE16C2204A, KCE16C2205A, KCE16C2205B, MEGA16C2207A, MINT16C2207A, MINT16C2203A, MINT16C2204A, MTC16C2204A, OR16C2203A, OR16C2205A, PTG16C2203A, PTL16C2202B, PTT16C2203A, PTT16C2205A, PTTE16C2203A, RCL16C2205A, RS16C2205A, S5016P2206B, S5016C2203A, S5016C2203B, S5016C2206A, S5016P2203A, S5016P2203B, S5016P2206A, SAWA16C2204A, SAWA16C2205A, SCC16C2204A, STA16C2203A, STEC16C2204A, SYNE16C2206A, TOP16C2206A, TRUE16C2205B, TRUE16C2205A, TRUE16C2203A, TRUE16C2203B, TU16C2204A, WHA16C2204A (underlying securities are ADVANC, AMATA, AOT, AWC, BAM, BANPU, BBL, BCH, BEC, BGRIM, BLA, CBG, CHG, COM7, CPALL, CPF, CRC, DELTA, DOHOME, DTAC, EA, GLOBAL, GPSC, GULF, GUNKUL, HANA, INTUCH, IRPC, IVL, JMART, JMT, KBANK, KCE, MEGA, MINT, MTC, OR, PTG, PTL, PTT, PTTEP, RCL, RS, SAWAD, SCC, SYNTEC, SET50, STA, STEC, TOP, TU, WHA, TRUE). และบริษัทจัดทำใบวิเคราะห์ของหลักทรัพย์อ้างอิงดังกล่าว จึงมีส่วนได้ส่วนเสียหรือมีความขัดแย้งทางผลประโยชน์ (conflicts of interest) นอกจากนี้ นักลงทุนควรศึกษารายละเอียดในหนังสือชี้ชวนของใบสำคัญแสดงสิทธิอนุพันธ์ดังกล่าวก่อนตัดสินใจลงทุน

หมายเหตุ: บริษัท ทูธนชาติ จำกัด (TCAP) เป็นผู้ถือหุ้นรายใหญ่ของ บริษัท Thanachart SPV1 Co. Ltd โดยถือหุ้นในสัดส่วนร้อยละ 100 และ TCAP เป็นผู้ถือหุ้นรายใหญ่ของ บริษัทหลักทรัพย์ ธนชาติ จำกัด (มหาชน) โดยถือหุ้นในสัดส่วนร้อยละ 50.96 โดย ทูธนชาติ จำกัด (TCAP) และ บริษัท Thanachart SPV1 Co. Ltd มี สัดส่วนการถือหุ้น บริษัท ราชธานีลีซซิ่ง จำกัด (มหาชน) (THANI) ทั้งทางตรงและทางอ้อม ร้อยละ 60 และเป็นผู้ถือหุ้นใหญ่ของ THANI

บริษัททูธนชาติ จำกัด (TCAP), ธนาคารทหารไทยธนชาติ จำกัด (มหาชน) (TJB) เป็นบริษัทที่มีความเกี่ยวข้องกับบริษัทหลักทรัพย์ธนชาติ จำกัด (มหาชน) (TNS) โดย TCAP เป็นผู้ถือหุ้น ร้อยละ 50.96 ใน TNS และ ถือหุ้นใน TTB ร้อยละ 23 ดังนั้น การจัดทำบทวิเคราะห์ของหลักทรัพย์ดังกล่าว จึงมีส่วนได้ส่วนเสียหรือมีความขัดแย้งทางผลประโยชน์ (conflicts of interest)

บริษัททูธนชาติ จำกัด (TCAP) บริษัท ราชธานีลีซซิ่ง จำกัด (มหาชน) (THANI) บริษัท เอ็ม บี เค (มหาชน) (MBK) และบริษัท ปทุมโรซมิล แอนด์ แกรนารี จำกัด (มหาชน) (PRG) เป็นบริษัทที่มีความเกี่ยวข้องกับบริษัทหลักทรัพย์ธนชาติ จำกัด (มหาชน) ดังนั้น การจัดทำบทวิเคราะห์ของหลักทรัพย์ดังกล่าว จึงมีส่วนได้ส่วนเสียหรือมีความขัดแย้งทางผลประโยชน์ (conflicts of interest)

หมายเหตุ: * บริษัทหลักทรัพย์ธนชาติ จำกัด (มหาชน) (TNS) และ บริษัท ทูธนชาติ จำกัด (มหาชน) TCAP มีกรรมการร่วมกันได้แก่ นายสมเจตน์ หมุศิริเลิศ ซึ่งทำหน้าที่ กรรมการผู้จัดการใหญ่ของ TCAP และ ทำหน้าที่ ประธานกรรมการบริษัท และประธานกรรมการบริหาร TNS อย่างไรก็ตาม บทวิเคราะห์นี้ได้ถูกจัดทำขึ้นบนสมมติฐานของฝ่ายวิจัยของ TNS"

หมายเหตุ: * บริษัทหลักทรัพย์ธนชาติ จำกัด (มหาชน) (TNS) และ บริษัท จัดการและพัฒนาทรัพยากรน้ำภาคตะวันออก จำกัด (มหาชน) EASTW มีกรรมการร่วมกันได้แก่ นางอศวีณี ไตลังคะ ซึ่งทำหน้าที่ กรรมการตรวจสอบของ EASTW และ ทำหน้าที่ กรรมการบริษัท กรรมการบริหารของ TNS อย่างไรก็ตาม บทวิเคราะห์นี้ได้ถูกจัดทำขึ้นบนสมมติฐานของฝ่ายวิจัยของ TNS"

หมายเหตุ: ** "บริษัทหลักทรัพย์ธนชาติ จำกัด (มหาชน) (TNS) เป็นผู้จัดการจำหน่าย หุ้นกู้ชนิดระบุชื่อผู้ถือ ประเภทไม่ด้อยสิทธิ ไม่มีหลักประกัน มีผู้แทนผู้ถือหุ้นกู้ "หุ้นกู้ บริษัท สหกลีโควิปเมนท์ จำกัด (มหาชน) ครั้งที่ 1/2562 ครบกำหนดไถ่ถอนปี พ.ศ. 2565" ที่ออกโดย บริษัท สหกลีโควิปเมนท์ จำกัด (มหาชน) (SQ) ดังนั้น การจัดทำบทวิเคราะห์ของหลักทรัพย์ดังกล่าว จึงอาจมีส่วนได้ส่วนเสียหรือมีความขัดแย้งทางผลประโยชน์ (conflicts of interest)"

หมายเหตุ: ** "บริษัทหลักทรัพย์ธนชาติ จำกัด (มหาชน) (TNS) ผู้จัดการการจัดจำหน่ายหุ้นกู้ หุ้นกู้ชนิดระบุชื่อผู้ถือ ประเภทไม่ด้อยสิทธิ ไม่มีประกัน และมีผู้แทนผู้ถือหุ้นกู้ของบริษัท สวนอุตสาหกรรมโรจนะ จำกัด (มหาชน) (ROJNA) ครั้งที่ 3/2562 ครบกำหนดไถ่ถอนปี พ.ศ. 2566" ที่ออกโดย บริษัท สวนอุตสาหกรรมโรจนะ จำกัด (มหาชน) ดังนั้น การจัดทำบทวิเคราะห์ของหลักทรัพย์ดังกล่าว จึงอาจมีส่วนได้ส่วนเสียหรือมีความขัดแย้งทางผลประโยชน์ (conflicts of interest)

Thanachart Research Team

หัวหน้าฝ่าย

พิมพ์ผกา นิจารุณ, CFA
Tel: 662-779-9199
pimpaka.nic@thanachartsec.co.th

Thematic Research, กระดาษ

จักร เรื่องสิทธิสัญญา
Tel: 662-779-9104
chak.reu@thanachartsec.co.th

สาธารณูปโภค, สื่อสาร

ณัฐภาพ ประสิทธิ์สุขสันต์
Tel: 662-483-8296
nuttapop.Pra@thanachartsec.co.th

อิเล็กทรอนิกส์, อาหาร, เครื่องดื่ม, เติมน้ำมัน

พัทธดนย์ บุญนา
Tel: 662-483-8298
pattadol.bun@thanachartsec.co.th

อสังหาริมทรัพย์, พาณิชยกรรม

พรรณารายณ์ ดิยะพิทยารัตน์
Tel: 662-779-9109
phannarai.von@thanachartsec.co.th

ยานยนต์, นิคมฯ, Property Fund, REITs, บันเทิง

รดา ลิ้มสุทธิวันภูมิ
Tel: 662-483-8297
rata.lim@thanachartsec.co.th

ธนาคาร, ธุรกิจการเงิน, ประกัน

สรชดา ศรทรง
Tel: 662-779-9106
sarachada.sor@thanachartsec.co.th

ขนส่ง, รับเหมา

ศักดิ์สิทธิ์ พัฒนานารักษ์
Tel: 662-779-9112
saksid.pha@thanachartsec.co.th

Small Cap, การแพทย์, โรงแรม

ศิริพร อรุโณทัย
Tel: 662-779-9113
siriporn.aru@thanachartsec.co.th

พลังงาน, บีโตร์เคมี

ยุพาพรรณ พลพรประเสริฐ
Tel: 662-779-9110
yupapan.pol@thanachartsec.co.th

นักวิเคราะห์, แพลตฟอร์ม

ลาภินี ทิพยมณฑล
Tel: 662-779-9115
lapinee.dib@thanachartsec.co.th

กลยุทธ์การลงทุน

อดิศักดิ์ ผู้พิพัฒนทรัพย์กุล, CFA
Tel: 662-779-9120
adisak.phu@thanachartsec.co.th

วิเคราะห์เทคนิค

ภัทรวัลลี หวังมีงมาศ
Tel: 662-779-9105
pattarawan.wan@thanachartsec.co.th

วิเคราะห์ทางเทคนิค

วิชานันท์ ธรรมบำรุง
Tel: 662-779-9123
witchanan.tam@thanachartsec.co.th

กลยุทธ์การลงทุน

เถลิงศักดิ์ คูเจริญไพศาล
Tel: 662-483-8304
thaloengsak.kuc@thanachartsec.co.th

วิเคราะห์เชิงปริมาณ

สิทธิเชษฐ รุ่งรัศมีพัฒน์
Tel: 662-483-8303
sittichet.run@thanachartsec.co.th

ผู้ช่วยนักวิเคราะห์-กลยุทธ์การลงทุน

นลินภรณ์ คลังเปรมจิตต์
Tel: 662-779-9107
nariporn.kla@thanachartsec.co.th

Data Support Team

มณฑุดี เพชรแสงใสกุล

Tel: 662-779-9108
monrudee.pet@thanachartsec.co.th

เกษมรัตน์ จิตกุล

Tel: 662-779-9118
kasemrat.jit@thanachartsec.co.th

วราทิพย์ รุ่งประดับวงศ์

Tel: 662-779-9114
varathip.run@thanachartsec.co.th

สุนทร รักษาวัต

Tel: 662-779-9117
sunet.rak@thanachartsec.co.th

สุขสวัสดิ์ ลิมาวงษ์ปราณี

Tel: 662-779-9116
suksawat.lim@thanachartsec.co.th

สุจินตนา สถาพร

Tel: 662-779-9198
sujintana.sth@thanachartsec.co.th

Thanachart Securities Pcl.

Research Team

19 Floor, MBK Tower

444 Phayathai Road, Pathumwan Road, Bangkok 10330

Tel: 662 -779-9119

Email: thanachart.res@thanachartsec.co.th