



ลูนซิกแซกขึ้นต่อไปทดสอบ 1,718 หรือ 1,733

ดัชนี SET มีลูนซิกแซกขึ้นต่อไป โดยมีด่านต่อไปที่ 1,705 และ 1,718 ที่ต้องฝ่าต่อไปที่ดี คือ SET50, หุ้นหลัก และหุ้นแก๊งกำไรขนาดกลาง-เล็กทยอยทะลุขึ้นมาด้วย เมื่อดูตัวอย่างจาก KBANK, BBL, ดัชนี sSET และดัชนี Mai ตามรายละเอียดด้านล่าง คำแนะนำ ลูนต่อไปแบ่งทำกำไรแบ่งลูนทะลุในเขต 1,705-1,718 โดย Stoploss ขอจุดจบปิด ส่วนหมวด Property ทะลุขึ้นมา มีลูนซิกแซกขึ้นต่อไปดูรูปและรายละเอียดด้านใน หุ้นแนะนำวันนี้ NEX, TKS & BAM



ภัทรวลลี หวังมิ่งมาต
Senior Technical Analyst

วิชพันธ์ ธรรมบำรุง
Technical Analyst

ดัชนี SET มีลูนซิกแซกขึ้นต่อไป โดยมีด่านต่อไปที่ 1,705 และ 1,718 ที่ต้องฝ่าต่อไปตามในรูปแบบ A ที่ดี คือ SET50 เริ่มทะลุตามขึ้นมา และมีลูนซิกแซกขึ้นต่อไปทดสอบ 1,033 และ/หรือ 1,038 ตามในรูปแบบ B รวมถึงหุ้นหลักและหุ้นแก๊งกำไรขนาดกลาง-เล็กอื่นๆ ก็ทยอยทะลุขึ้นมาด้วย เมื่อดูตัวอย่างจาก KBANK, BBL และดัชนี sSET และ ดัชนี Mai ในรูป C และ D เพราะฉะนั้น ลูนขึ้นต่อไปแบ่งทำกำไรแบ่งลูนทะลุในส่วนเล่น Gap ในเขต 1,705-1,718 โดย Stoploss ขอจุดจบปิด สำหรับแนวรับถ้าแถวๆ 1,694 ยืนไม่อยู่ อาจมีที่ 1,688 และ/หรือ 1,684

สำหรับธนาคารเริ่มตั้งหลัก ทะลุ 423 ได้ ด่านต่อไปมีที่ 429 และ/หรือ 435 ที่ต้องฝ่าต่อไป แนวรับมีที่ 419-416 และ 412 ในการลูนดู Update หุ้นเหล่านี้ประกอบด้วย KBANK เริ่มทะลุ 160.5 ขึ้นมา ด่านต่อไปมีที่ 163.5 และ 165 ในรูป C ที่ต้องฝ่าต่อไป แนวรับอาจมีที่ 158 และ/หรือ 156-155 BBL แก๊งตั้งหลักที่ด่าน 138.50 ทะลุได้ มีลูนขึ้นต่อไป 141.50 และ 143.50 ที่ต้องฝ่าต่อไป แนวรับมีที่ 135 และ/หรือ 133.50 SCB ลูนแก๊งตั้งหลักที่เขตแนวรับ 110 โดยมีด่านที่ 115.50 และ 117 ที่ต้องฝ่าขึ้นไป KTB กำลังตั้งหลัก โดยมีด่านที่ 13.7-13.9 และ 14.20 แนวรับมีที่ 13.3 สำหรับ TISCO ลูนซิกแซกขึ้นต่อไป ด่านต่อไปมีที่ 102.50 และ/หรือ 104.50 หรือสูงกว่านั้น แนวรับอาจมีที่ 99.50 และ/หรือ 98.50 และ KKP ลูนซิกขึ้นต่อไป ด่านต่อไปมีที่ 72-72.50 แนวรับมีที่ 67.50 และ/หรือ 66

และพลังงานกวางตั้งหลักในรอบ โดยมีด่านที่ 25,780 ที่ต้องฝ่าขึ้นไป ในการลูนส่วนหนึ่งยังต้องดู PTT ที่แก๊งตั้งหลักในรอบ โดยมีด่านที่ 39.75 และ 40.25 ที่ต้องฝ่าขึ้นไป แนวรับมีที่ 38 และ/หรือ 37.25 ส่วน PTTEP แก๊งต่อลงมา แนวรับมีที่ 146-145 และ/หรือ 141.50 โดยมีด่านที่ 151 และ 153.50 ที่ต้องฝ่าขึ้นไป

แนวต้าน 1,705, 1,718 และ 1,728 แนวรับ 1,694, 1,688 และ 1,684

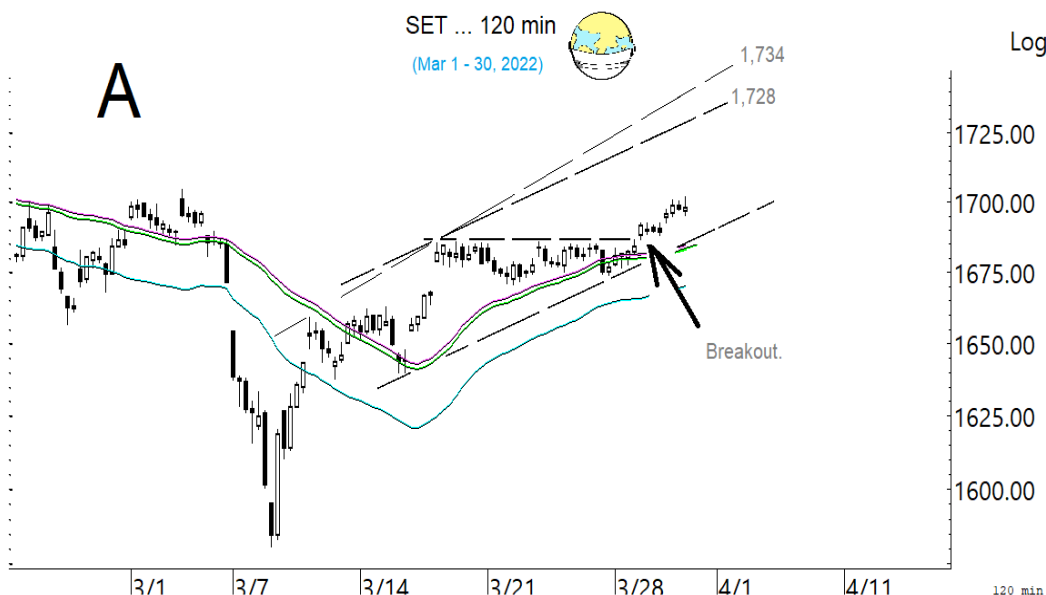

BUY:

NEX เข้าส่วนหนึ่ง และเข้าเพิ่มเมื่อทะลุ 20.4 เล็งแบ่งทำกำไรที่ 23 (อาจมีแก๊งถ้าปิดหลุด 18.8)

TKS เข้า เล็งแบ่งทำกำไรที่ 15.5 และ 16.2 (Stoploss ถ้าหลุด 13)

BAM รับเพิ่ม เล็งแบ่งทำกำไรที่ 21.7 และ 22.30 (Stoploss ถ้าหลุด 19.5)

Add Stoploss line :

n/a

SELL:

n/a

SECTOR to watch:

Property :

CPN, AMATA, AP, AWC, LH, LPN, ORI, AS & WIN

Day Trade:

EA, GPSC, SCGP, KCE, NEX, ILINK, SIS, SVOA, NER, CPALL, CRC, DOHOME, HMPRO, TH, SAWAD, MTC, IVL, AOT, SCC, RCL, CPF & OSP

ดัชนี SET มีลูนซิกแซกขึ้นต่อไป

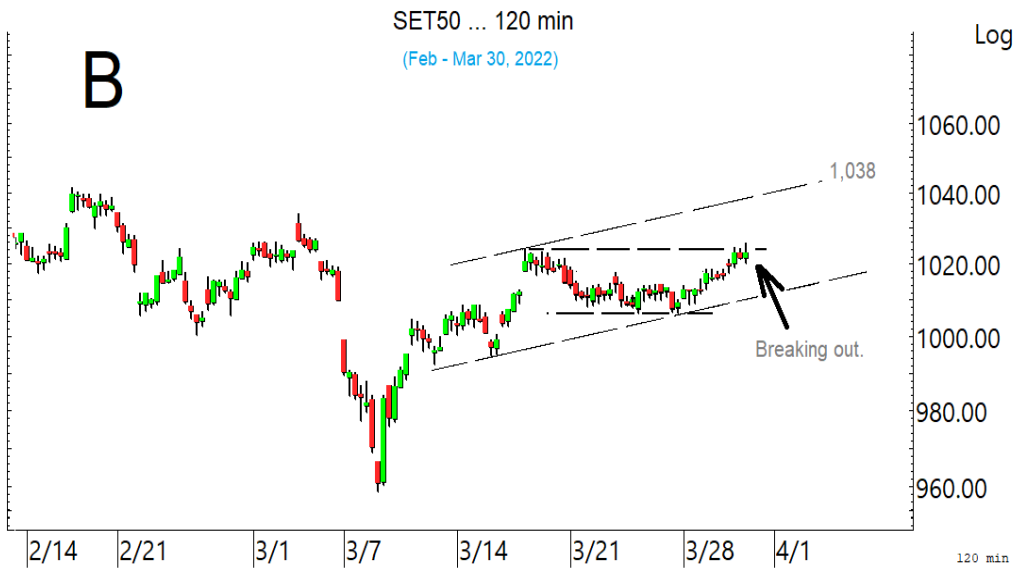

ดัชนี SET50 ค่อย ๆ ขยับตามขึ้นมา และจะมีลุ้นมากขึ้นถ้าทะลุ 1,023 ตามขึ้นมาได้

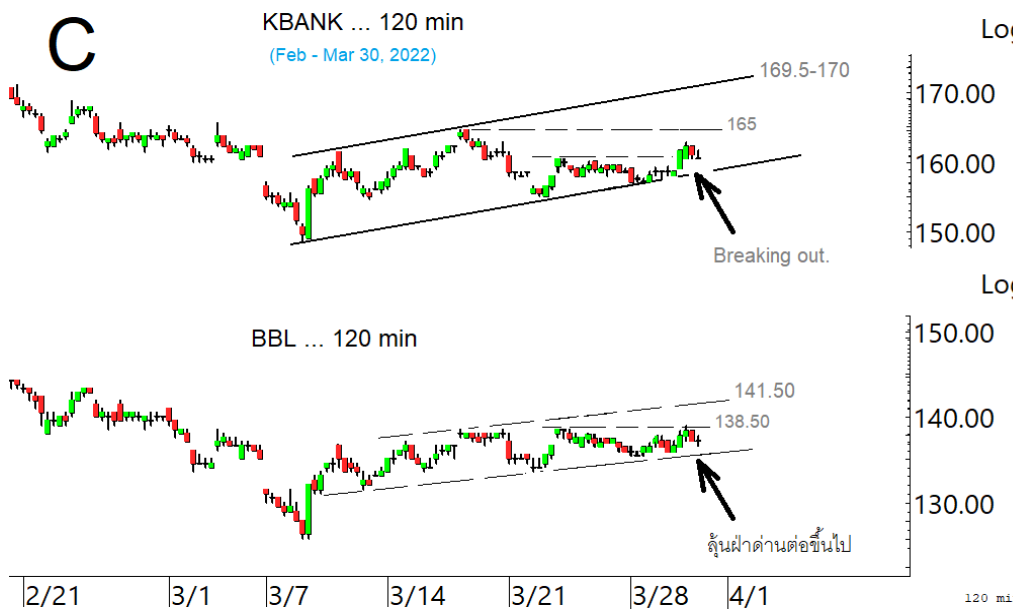

ขณะที่หุ้นหลัก และหุ้นเก็งกำไร ขนาดกลาง-เล็กอื่น ๆ ทอยยทะลุต่อขึ้นมา เมื่อดูตัวอย่างจาก KBANK และ BBL

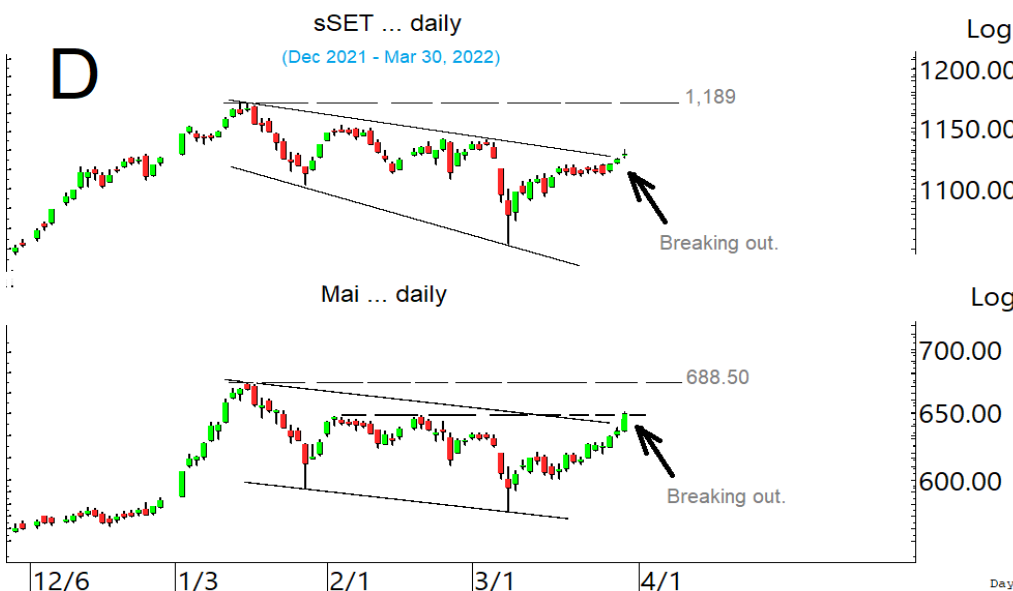

และดัชนี sSET & ดัชนี Mai ก็ ทอยยทะลุขึ้นมาด้วย

SECTOR to watch : หมวด **Property** ทะลุต่อขึ้นมา มีลูนซิกแซกขึ้นต่อ โดยมีด่านต่อไปที่ 254 และ 259 ในรูป.E.ในการลูนดู Update หุ่นเหล่านี้ประกอบ **CPN** ทะลุขึ้นมาในเขตด่าน 61-62 ทะลุได้ มีลูนขึ้นต่อไปทดสอบ 66 ตามในรูป.F. แต่เตรียมแกว่งด้วยถ้าหลุด 59 อาจถอยลงไปทดสอบ 57.75 **AMATA** เข้าเขตด่าน 22.1 ทะลุได้ มีลูนขึ้นต่อไป 23 และ/หรือ 23.70 แนวรับอาจมีที่ 21.3 และ/หรือ 21.1 **AP** ทะลุ 11.1 นิดๆ ด่านต่อไปมีที่ 11.5 และ/หรือ 12.2 แนวรับมีที่ 10.4 **AWC** ดูด่านที่ 5.15 ทะลุได้ ด่านต่อไปมีที่ 5.25 และ 5.35 แนวรับอาจมีที่ 4.96 และ/หรือ 4.88 **LH** ดูด่านที่ 9.6 ทะลุได้ ด่านต่อไปมีที่ 9.75 และ/หรือ 9.90 แนวรับมีที่ 9.35 **LPN** ขยับขึ้นมา ด่านที่ 4.80 และ 4.92 แนวรับมีที่ 4.62 ระวังแกว่งถ้าหลุด 4.54 **ORI** กำลังตั้งหลัก มีด่านที่ 11.8-12 ทะลุได้ ด่านต่อไปมีที่ 12.5-12.7 แนวรับมีที่ 11 **SA** ขยับต่อขึ้นมาปิดที่ด่าน 14.8 ทะลุได้ จะเป็นการทำ new high และมีลูนซิกแซกขึ้นต่อ โดยมีด่านต่อไปที่ 16.6 และ/หรือ 17.9-18 ตามในรูป.G แนวรับอาจมีที่ 13.6 และ/หรือ 13.2 และ **WIN** แกว่งแรงหลังทะลุขึ้นมา แนวรับมีที่ 1.95-1.94 และ 1.87 ทะลุ 2.16 ได้ ด่านต่อไปมีที่ 2.25 และ/หรือ 2.34 ระวังแกว่งถ้าหลุด 1.82 ลงมา

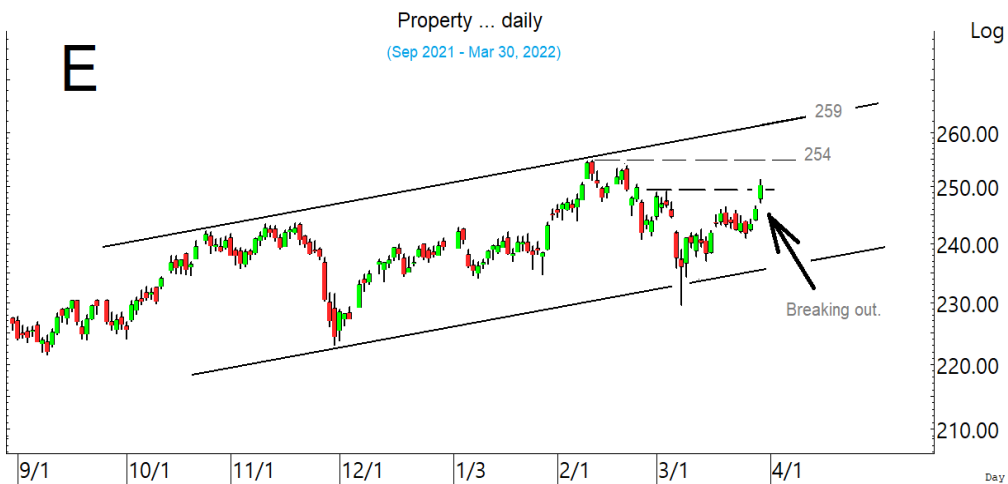

หมวด **Property** ทะลุต่อขึ้นมา มีลูนซิกแซกขึ้นต่อ

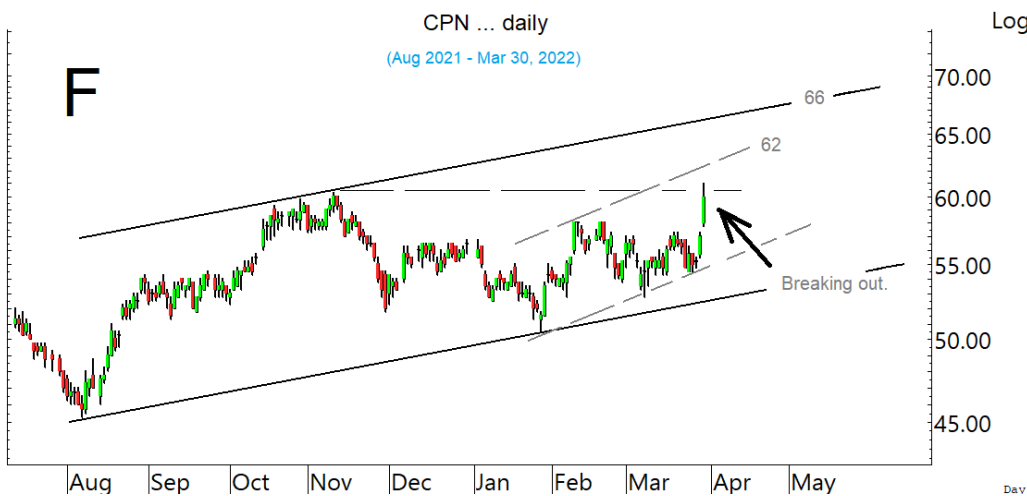

CPN ทะลุขึ้นมาในเขตด่าน 61-62 ที่ต้องฝ่าต่อขึ้นไป



SA ขึ้นมาในเขตด่าน 14.8 ที่ต้องฝ่าต่อขึ้นไป เพื่อซิกแซกขึ้นต่อ

ในหุ้นเป็นตัวย่ออื่น ๆ ที่ดูมีลุ้น หรือที่ต้องระวัง ก็ดูกรอบแนวรับแนวต้านเหล่านี้ประกอบ และหรืออาจใช้เป็นกรอบในการ Trading ได้ : **EA** ขยับต่อขึ้นมา มีด่านต่อไปที่ 100.5-101 และ 105.50 ที่ต้องฝ่าต่อขึ้นไป แนวรับอาจมีที่ 96.5-96 **GPSC** เริ่มทะลุ 72.50 นิด ๆ ด้านต่อไปมีที่ 75.5-76 และ/หรือ 77.25 หรือเลยไปแถว 80 ตามในรูป H แนวรับมีที่ 69.75 และ 68.50 **SCGP** ทะลุขึ้นมา มีด่านต่อไปที่ 62.5 และ 63.75-64 ส่วน **KCE** ตั้งหลักขึ้นมา มีด่านที่ 66.5-67 และ 69 ที่ต้องฝ่าขึ้นไป แนวรับอาจมีที่ 64.50 **NEX** เริ่มตั้งหลัก ด้านต่อไปมีที่ 20.4 และ/หรือ 21.3 หรือสูงกว่านั้น ระวังแกว่งถ้าหลุด 18.60 ลงมา **ILINK** ทะลุขึ้นมา มีด่านต่อไปที่ 9.8 และ 10-10.2 ทะลุได้ ด้านต่อไปมีที่ 10.7 แนวรับมีที่ 8.95 **SIS** เริ่มตั้งหลัก มีด่านที่ 41.5 ทะลุได้ ด้านต่อไปมีที่ 44-44.5 **SVOA** เริ่มตั้งหลัก มีด่านที่ 3.36 ทะลุได้ มีลุ้นขึ้นไป 3.46-3.50 และ/หรือ 3.60 ที่ต้องฝ่าต่อขึ้นไป แนวรับมีที่ 3.20 **NER** ทะลุขึ้นมา ด้านต่อไปมีที่ 7.55-7.6 แนวรับอาจมีที่ 7.05 **CPALL** ตั้งหลักขึ้นมา มีด่านที่ 65.5-66 และ 67.25 ที่ต้องฝ่าต่อขึ้นไป **CRC** ตั้งหลักแรงขึ้นมาในเขตต้าน 40.75 และ 42.50 ทะลุได้ อาจต่อไปทดสอบ 44 แนวรับมีที่ 39 และ/หรือ 37.50 **DOHOME** ตั้งหลักขึ้นมา ด้านต่อไปมีที่ 22.3 และ 22.8 ระวังแกว่งถ้าหลุด 20.70 ลงมา **HMPRO** เริ่มตั้งหลัก มีด่านที่ 16.1 และ 16.5 ที่ต้องฝ่าขึ้นไป ระวังแกว่งถ้าหลุด 15.40 ลงมา **TH** ตั้งหลักกลับขึ้นมา ด้านต่อไปมีที่ 5.5 ทะลุได้ ด้านต่อไปมีที่ 5.95-6 แนวรับอาจมีที่ 4.94 และ/หรือ 4.82 **SAWAD** เริ่มตั้งหลัก มีด่านที่ 58.5 และ 59.25 ที่ต้องฝ่าต่อขึ้นไป **MTC** แรงขึ้นมา มีด่านที่ 54.5 และ 56 แนวรับมีที่ 51.75 ระวังแกว่งถ้าหลุด 50.75 ลงมา **IVL** เริ่มกระตุกขึ้นมา ทะลุ 48 ได้ ด้านต่อไปมีที่ 49.5-50 และ/หรือ 52 แนวรับมีที่ 45.50 **AOT** ขยับต่อขึ้นมา ด้านต่อไปมีที่ 67.5-68 และ 69 ในรูป I. ที่ต้องฝ่าต่อขึ้นไป **SCC** เริ่มตั้งหลัก มีด่านที่ 388 ทะลุได้ ด้านต่อไปมีที่ 392 และ/หรือ 398 แนวรับมีที่ 378 ระวังแกว่งถ้าหลุด 377 ลงมา **RCL** ตั้งหลักขึ้นมา มีด่านที่ 45.50 และ 47.75 ระวังแกว่งถ้าหลุด 43 ลงมา **CPF** เริ่มขยับ มีด่านที่ 24.8 ทะลุได้ ด้านต่อไปมีที่ 25.75-26 แนวรับมีที่ 24.2 ระวังแกว่งถ้าหลุด 23.9 ลงมา **OSP** ขยับขึ้นมา มีด่านที่ 38.25 ทะลุได้ด้านต่อไปมีที่ 39.75 ระวังแกว่งถ้าหลุด 36 ลงมา และหุ้นอื่นๆ ใน Alert ระหว่างวัน (สามารถดูได้ใน www.thanachartsec.com)

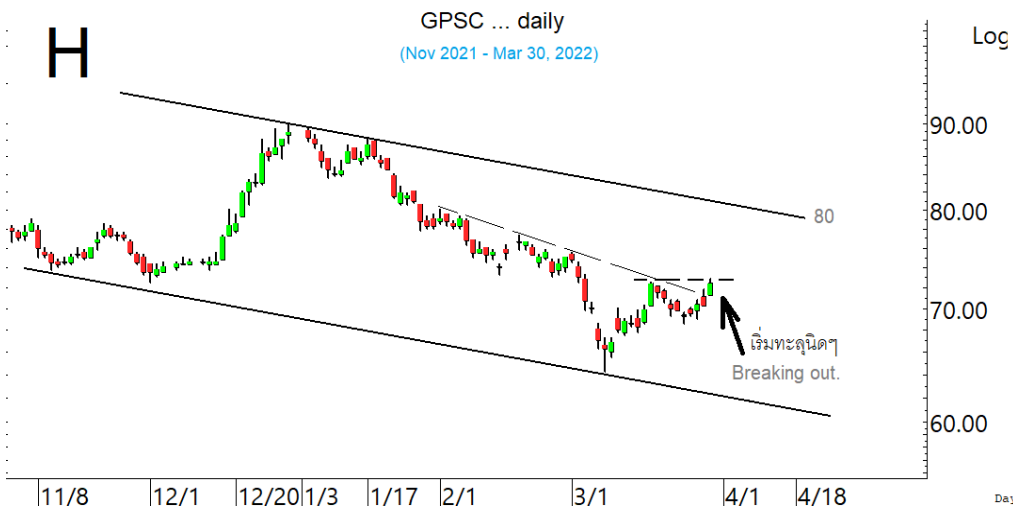

GPSC ตั้งหลักขึ้นมา และเริ่มทะลุ นิด ๆ มีลุ้นชีกแซกขึ้นต่อ



AOT เริ่มทะลุขึ้นมา ลุ้นริบาวด์ชีก แซกขึ้นต่อ

หุ้นแนะนำ เข้า NEX & TKS เข้าเพิ่ม BAM

Note: เราจะตาม Update หุ้นที่เราแนะนำให้จนปิด Position โดยในกรณีที่ตุ้มผิด อาจต้องขอให้ Stop loss

Stocks	Date	Comment	Target	Stoploss
NEX	Mar 31	เข้าส่วนหนึ่ง และเข้าเพิ่มเมื่อทะเล 20.4 เล็งแบ่งทำกำไรที่ 23	29 หรือสูงกว่านั้น	อาจมีแกว่งถ้าปิดหลุด 18.8
TKS	Mar 31	เข้า เล็งแบ่งทำกำไรที่ 15.5 และ 16.2	Will update	ถ้าหลุด 13 ลงมา
BAM	Mar 31	รับเพิ่ม เล็งแบ่งทำกำไรที่ 21.7 และ 22.3	Will upate	ถ้าหลุด 19.50
Stocks	Date	Comment	Target	Stoploss
ONEE	Mar 30	ถือ เล็งแบ่งทำกำไรที่ 13.1 และ 13.7	Will update	ถ้าหลุด 11.90
CBG	Mar 29	ถือ เล็งแบ่งทำกำไรที่ 109.50 และ 114.50	Will update	ถ้าหลุด 101 ลงมา
ILM	Mar 25	ถือ เล็งแบ่งทำกำไรที่ 25 และ 27	Will update	ถ้าหลุด 22.4&21.6
MEGA	Mar 24	ถือ เล็งแบ่งทำกำไรที่ 51 และ 54	Will update	ถ้าปิดหลุด 41.50
BLA	Mar 23	ถือ หลังแบ่งทำกำไร เล็งแบ่งทำกำไรอีกที่ 48	Will update	ถ้าหลุด 39.50
CENTEL	Mar 21	ถือ เล็งแบ่งทำกำไรที่ 44	59-60 ?	อาจมีถัวถ้าปิดหลุด 37
SVOA	Mar 21	ถือ หลังรับเพิ่ม เล็งแบ่งทำกำไรที่ 3.54 และ 3.64	Will update	ถ้าหลุด 3.04 (1/2)
EGCO	Mar 18	ถือ เล็งแบ่งทำกำไรที่ 175 และ 180	Will update	ถ้าหลุด 167.50
CPALL	Mar 18	ถือ เล็งแบ่งทำกำไรที่ 69 และ 71.25	Will update	ถ้าหลุด 63.75 (1/2)
KCE	Mar 17	ถือ หลังรับเพิ่ม เล็งแบ่งทำกำไรที่ 70 และ 75	Will update	ถ้าหลุด 61 ส่วนเพิ่ม
BEC	Mar 16	ถือ เล็งแบ่งทำกำไรที่ 18.6 และ 19.6	25 ?	ถ้าหลุด 15.9
GLOBAL	Mar 16	ถือ หลังรับเพิ่ม เล็งแบ่งทำกำไรที่ 25	25.25 หรือ 27.75	ถ้าหลุด 21
TTA	Mar 14	ถือ เล็งแบ่งทำกำไรที่ 12.3 และ 13.3	Will update	ถ้าหลุด 9.35
BCH	Mar 14	ถือ หลังแบ่งทำกำไร เล็งแบ่งทำกำไรอีกที่ 22.1	Will update	Will update
BBL	Mar 14	ถือ เล็งแบ่งทำกำไรที่ 140 และ 143	Will update	ถ้าหลุด 130 (1/2)
TIDLOR	Mar 11	ถือ เล็งแบ่งทำกำไรที่ 41.50 และ 43	45.75 หรือสูงกว่านั้น	ถ้าหลุด 36
HMPRO	Mar 11	ถือ เล็งแบ่งทำกำไรที่ 18.8	18.8 หรือสูงกว่านั้น	ถ้าหลุด 15.4 & 14.7
VIBHA	Mar 10	ถือ หลังรับเพิ่ม และ Stoploss ไปแล้ว	Will update	ถ้าหลุด 2.26
CHG	Mar 9	ถือ หลังแบ่งทำกำไร	Will update	ถ้าหลุด 3.48
BANPU	Mar 3	ถือ หลังรับเพิ่ม เล็งแบ่งทำกำไรที่ 12.5 และ 12.8	Will update	ถ้าหลุด 10.5
FORTH	Feb 28	ถือ หลังรับเพิ่ม และแบ่งทำกำไรไปแล้ว	37, 40 หรือสูงกว่านั้น	ถ้าหลุด 23.9
CPI	Feb 25	ปิด Position ไปแล้ว	Will update	ถ้าหลุด 3.70
MAKRO	Feb 18	ถือ เล็งแบ่งทำกำไรที่ 46	Will update	ถ้าหลุด 38
BH	Feb 15	ถือ หลังรับเพิ่ม และ Stoploss ไปแล้ว	194-195 ?	Will update
CPN	Feb 9	ถือ หลังแบ่งทำกำไร เล็งแบ่งทำกำไรอีกที่ 65	Will update	ถ้าหลุด 52.75
KTC	Feb 4	ถือ หลังรับเพิ่ม เล็งไปแบ่งทำกำไรที่ 65.5 และ 68	Will update	ถ้าปิดหลุด 60
ASK	Jan 24	ถือ หลังรับเพิ่ม เล็งแบ่งทำกำไรที่ 49.50	96 ?	ถ้าหลุด 42 & 40
DTAC	Jan 17	ถือที่เหลือ เล็งแบ่งทำกำไรที่ 51.5 และ 52.5	Will update	ถ้าหลุด 44.5
SGP	Jan 10	ถือ หลังรับเพิ่ม เล็งแบ่งทำกำไรที่ 15.2 และ 15.7	Will update	ถ้าหลุด 11.9
TOP	Dec 15	ถือ หลังรับเพิ่ม และแบ่งทำกำไรไปแล้ว	Will update	ถ้าหลุด 50 & 46
INTUCH	Nov 5	ถือ หลังรับเพิ่ม เล็งแบ่งทำกำไรที่ 82	Will update	ถ้าหลุด 75 & 72
BAM	Oct 25	ถือ รับเพิ่ม เล็งแบ่งทำกำไรที่ 21.7 และ 22.3	Will upate	ถ้าหลุด 19.50
AOT	Oct 15	ถือ หลังรับเพิ่ม เล็งแบ่งทำกำไรที่ 67.75 และ 70	76 หรือสูงกว่านั้น	อาจมีแกว่งถ้าปิดหลุด 62.50
SCB	Sep 22	ถือ หลังรับเพิ่ม เล็งไปแบ่งทำกำไรที่ 124 และ 127	154 หรือสูงกว่านั้น	ถ้าหลุด 110 (1/2)
KBANK	Aug 27	ถือ หลังรับเพิ่ม เล็งแบ่งทำกำไรที่ 175 และ 179	188 หรือสูงกว่านั้น	อาจมีแกว่งถ้าหลุด 166
IVL	Aug 10	ถือ หลังรับเพิ่ม เล็งแบ่งทำกำไรที่ 53 และ 56	63 ?	อาจมีแกว่งถ้าหลุด 46.75

หุ้นแนะนำ เข้า NEX & TKS เข้าเพิ่ม BAM ต่อ

Note: เราจะตาม Update หุ้นที่เราแนะนำให้จนปิด Position โดยในกรณีที่ตุ้มผิด อาจต้องขอให้ Stop loss

Stocks	Date	Comment	Target	Stoploss
ADVANC	Aug 2	ถือ หลังรับเพิ่ม เล็งแบ่งทำกำไรที่ 239 และ 242	257 หรือสูงกว่านั้น	ถ้าปิดหลุด 226 ส่วนเพิ่ม
GUNKUL	Jul 14	ถือ หลังรับเพิ่ม เล็งแบ่งทำกำไรที่ 6.65 และ 6.80	10.7, 11.6 หรือสูงกว่านั้น	ถ้าหลุด 5.5(1/2)
COM7	Jan 20	ถือ หลังรับเพิ่ม เล็งแบ่งทำกำไรที่ 46	52?	ถ้าหลุด 40 ส่วนเพิ่ม
AMATA	Nov 30	ถือ หลังรับเพิ่ม และแบ่งทำกำไรไปแล้ว เล็งแบ่งทำกำไรอีกที่ 23	27-28 ?	ถ้าหลุด 20.5 ส่วนเพิ่ม
GULF	Nov 16	ถือ หลังรับเพิ่ม เล็งแบ่งทำกำไรที่ 52.5 และ 54	65 หรือ 74	ถ้าหลุด 45
EA	Nov 4	ถือ หลังรับเพิ่ม เล็งแบ่งทำกำไรที่ 100 และ 105	110 หรือ 121-124	อาจมีแกว่งถ้าปิดหลุด 92.75
PTTEP	Oct 22	ถือ หลังรับเพิ่ม เล็งแบ่งทำกำไรที่ 160 และ 166	174 หรือสูงกว่านั้น	ถ้าหลุด 141 ส่วนเพิ่ม
TISCO	Oct 19	ถือ หลังรับเพิ่ม เล็งแบ่งทำกำไรที่ 102.50 และ 104	104, 107 หรือสูงกว่านั้น	ถ้าหลุด 96 ส่วนเพิ่ม
SINGER	Oct 7	ถือ หลังรับเพิ่ม เล็งแบ่งทำกำไรที่ 55 และ 60	80 หรือ 90	ถ้าปิดหลุด 49.5 ส่วนเพิ่ม
JMT	Apr 1	ถือ หลังรับเพิ่ม และแบ่งทำกำไรไปแล้ว	82-86 หรือสูงกว่านั้น	ถ้าหลุด 62 และ 57

Disclaimers

รายงานฉบับนี้จัดทำโดยบริษัทหลักทรัพย์ธนชาติ จำกัด (มหาชน) โดยจัดทำขึ้นบนพื้นฐานของแหล่งข้อมูลที่ดีที่สุดที่ได้รับมาและพิจารณาแล้วว่าน่าเชื่อถือ ทั้งนี้มีวัตถุประสงค์เพื่อให้บริการเผยแพร่ข้อมูลแก่นักลงทุนและใช้เป็นข้อมูลประกอบการตัดสินใจซื้อขายหลักทรัพย์ แต่ไม่ได้มีเจตนาชักนำหรือเชิญชวนให้ซื้อหรือขายหรือประกันราคาหลักทรัพย์แต่อย่างใด ทั้งนี้รายงานและความเห็นในเอกสารฉบับนี้อาจมีการเปลี่ยนแปลงแก้ไขได้ หากข้อมูลที่ได้รับมาเปลี่ยนแปลงไป การนำข้อมูลนี้ไปปรากฏอยู่ในเอกสารฉบับนี้ ไม่ว่าจะทั้งหมดหรือบางส่วนไปทำซ้ำ ดัดแปลง แก้ไข หรือนำออกเผยแพร่แก่สาธารณชน จะต้องได้รับความยินยอมจากบริษัทก่อน

This report is prepared and issued by Thanachart Securities Public Company Limited (TNS) as a resource only for clients of TNS, Thanachart Capital Public Company Limited (TCAP) and its group companies. Copyright © Thanachart Securities Public Company Limited. All rights reserved. The report may not be reproduced in whole or in part or delivered to other persons without our written consent. Investors should use this report as one of many tools in making their investment decisions since Thanachart Securities may seek to do other business with the companies mentioned in the report. Thus, investors need to be aware that there could be potential conflicts of interest that could affect the report's neutrality.

Recommendation Structure:

Recommendations are based on absolute upside or downside, which is the difference between the target price and the current market price. If the upside is 10% or more, the recommendation is BUY. If the downside is 10% or more, the recommendation is SELL. For stocks where the upside or downside is less than 10%, the recommendation is HOLD. Unless otherwise specified, these recommendations are set with a 12-month horizon. Thus, it is possible that future price volatility may cause a temporary mismatch between upside/downside for a stock based on the market price and the formal recommendation.

For sectors, an "Overweight" sector weighting is used when we have BUYs on majority of the stocks under our coverage by market cap. "Underweight" is used when we have SELLs on majority of the stocks we cover by market cap. "Neutral" is used when there are relatively equal weightings of BUYs and SELLs.

Disclosures:

บริษัทหลักทรัพย์ ธนชาติ จำกัด (มหาชน) ทำหน้าที่เป็นผู้ดูแลสภาพคล่อง (Market Maker) และผู้ออกใบสำคัญแสดงสิทธิอนุพันธ์ (Derivative Warrants) โดยปัจจุบันบริษัทเป็นผู้ออกและเสนอขาย Derivative Warrants จำนวน 100 หลักทรัพย์ ได้แก่ ADVA16C2203A, AMAT16C2206A, AOT16C2204A, AOT16C2206A, AWC16C2207A, BAM16C2204A, BAM16C2206A, BAM16C2207A, BANP16C2204A, BANP16C2205A, BANP16C2207A, BBL16C2203A, BBL16C2204A, BCH16C2203A, BCH16C2207A, BEC16C2204A, BEC16C2207A, BGRI16C2203A, BGRI16C2205A, BLA16C2208A, BLA16C2205A, CBG16C2204A, CBG16C2205A, CBG16C2207A, CHG16C2207A, COM716C2203A, COM716C2205A, CPAL16C2203A, CPAL16C2204A, CPF16C2205A, CRC16C2204A, DELT16C2203A, DOHO16C2207A, DTAC16C2203A, EA16C2203A, EA16C2205A, EA16C2206A, EA16C2207A, GLOB16C2203A, GPSC16C2203A, GPSC16C2205A, GPSC16C2206A, GPSC16C2207A, GULF16C2203A, GULF16C2205A, GULF16C2207A, GUNK16C2203A, GUNK16C2205A, GUNK16C2206A, GUNK16C2207A, HANA16C2204A, HANA16C2205A, HANA16C2207A, INTU16C2205A, IRPC16C2205A, IVL16C2203A, IVL16C2206A, JMAR16C2205A, JMAR16C2206A, JMT16C2203A, JMT16C2205A, JMT16C2207A, KBAN16C2208A, KBAN16C2204A, KBAN16C2206A, KCE16C2208A, KCE16C2204A, KCE16C2205A, KCE16C2205B, MEGA16C2207A, MINT16C2203A, MINT16C2204A, MINT16C2207A, MTC16C2204A, OR16C2203A, OR16C2205A, PTG16C2203A, PTT16C2203A, PTT16C2205A, PTTE16C2203A, PTTG16C2207A, RCL16C2205A, RS16C2205A, S5016C2206A, S5016P2206A, S5016P2206B, SAWA16C2204A, SAWA16C2205A, SCC16C2204A, STA16C2203A, STEC16C2204A, SYNE16C2206A, TOP16C2206A, TRUE16C2203A, TRUE16C2203B, TRUE16C2205A, TRUE16C2205B, TTA16C2207A, TU16C2204A, WHA16C2204A (underlying securities are ADVANC, AMATA, AOT, AWC, BAM, BANPU, BBL, BCH, BEC, BGRIM, BLA, CBG, CHG, COM7, CPALL, CPF, CRC, DELTA, DOHOME, DTAC, EA, GLOBAL, GPSC, GULF, GUNKUL, HANA, INTUCH, IRPC, IVL, JMART, JMT, KBANK, KCE, MEGA, MINT, MTC, OR, PTG, PTT, PTTEP, PTTGC, RCL, RS, SAWAD, SCC, SET50, STA, STEC, SYNEX, TOP, TTA, TU, WHA, TRUE). และบริษัทจัดทำบทวิเคราะห์ของหลักทรัพย์อ้างอิงดังกล่าว จึงมีส่วนได้ส่วนเสียหรือมีความขัดแย้งทางผลประโยชน์ (conflicts of interest) นอกจากนี้ นักลงทุนควรศึกษารายละเอียดในหนังสือชี้ชวนของใบสำคัญแสดงสิทธิอนุพันธ์ดังกล่าวก่อนตัดสินใจลงทุน

หมายเหตุ: บริษัท ทนธนชาติ จำกัด (TCAP) เป็นผู้ถือหุ้นรายใหญ่ของ บริษัท Thanachart SPV1 Co. Ltd โดยถือหุ้นในสัดส่วนร้อยละ 100 และ TCAP เป็นผู้ถือหุ้นรายใหญ่ของ บริษัทหลักทรัพย์ ธนชาติ จำกัด (มหาชน) โดยถือหุ้นในสัดส่วนร้อยละ 50.96 โดย ทนธนชาติ จำกัด (TCAP) และ บริษัท Thanachart SPV1 Co. Ltd มีส่วนได้ส่วนเสียหรือมีความขัดแย้งทางผลประโยชน์ บริษัท ราชธานีลีซซิ่ง จำกัด (มหาชน) (THANI) ทั้งทางตรงและทางอ้อม ร้อยละ 60 และเป็นผู้ถือหุ้นใหญ่ของ THANI

บริษัททนธนชาติ จำกัด (TCAP), ธนาคารทหารไทยธนชาติ จำกัด (มหาชน) (TJB) เป็นบริษัทที่มีความเกี่ยวข้องกับบริษัทหลักทรัพย์ธนชาติ จำกัด (มหาชน) (TNS) โดย TCAP เป็นผู้ถือหุ้น ร้อยละ 50.96 ใน TNS และ ถือหุ้นใน TTB ร้อยละ 23 ดังนั้น การจัดทำบทวิเคราะห์ของหลักทรัพย์ดังกล่าว จึงมีส่วนได้ส่วนเสียหรือมีความขัดแย้งทางผลประโยชน์ (conflicts of interest)

บริษัททนธนชาติ จำกัด (TCAP) บริษัท ราชธานีลีซซิ่ง จำกัด (มหาชน) (THANI) บริษัท เอ็ม บี เค (มหาชน) (MBK) และบริษัท ปทุมโรสมิล แอนด์ แกรนารี จำกัด (มหาชน) (PRG) เป็นบริษัทที่มีความเกี่ยวข้องกับบริษัทหลักทรัพย์ธนชาติ จำกัด (มหาชน) ดังนั้น การจัดทำบทวิเคราะห์ของหลักทรัพย์ดังกล่าว จึงมีส่วนได้ส่วนเสียหรือมีความขัดแย้งทางผลประโยชน์ (conflicts of interest)

หมายเหตุ: * บริษัทหลักทรัพย์ธนชาติ จำกัด (มหาชน) (TNS) และ บริษัท ทนธนชาติ จำกัด (มหาชน) TCAP มีกรรมการร่วมกันได้แก่ นายสมเจตน์ ภูมิศิริเลิศ ซึ่งทำหน้าที่กรรมการผู้จัดการใหญ่ของ TCAP และ ทำหน้าที่ ประธานกรรมการบริษัท และประธานกรรมการบริหาร TNS อย่างไรก็ตาม บทวิเคราะห์นี้ได้ถูกจัดทำขึ้นบนสมมติฐานของฝ่ายวิจัยของ TNS"

หมายเหตุ: * บริษัทหลักทรัพย์ธนชาติ จำกัด (มหาชน) (TNS) และ บริษัท จัดการและพัฒนาทรัพยากรน้ำภาคตะวันออก จำกัด (มหาชน) EASTW มีกรรมการร่วมกันได้แก่ นางอศิวิณี ไตลัดจะ ซึ่งทำหน้าที่ กรรมการตรวจสอบของ EASTW และ ทำหน้าที่ กรรมการบริษัท กรรมการบริหารของ TNS อย่างไรก็ตาม บทวิเคราะห์นี้ได้ถูกจัดทำขึ้นบนสมมติฐานของฝ่ายวิจัยของ TNS"

หมายเหตุ: ** "บริษัทหลักทรัพย์ธนชาติ จำกัด (มหาชน) (TNS) เป็นผู้จัดการการจำหน่าย หุ้นกู้ชนิดระบุชื่อผู้ถือ ประเภทไม่ด้อยสิทธิ ไม่มีหลักประกัน มีผู้แทนผู้ถือหุ้นกู้ "หุ้นกู้ บริษัท สหกลอติวิปเมนต์ จำกัด (มหาชน) ครั้งที่ 1/2562 ครบกำหนดไถ่ถอนปี พ.ศ. 2565" ที่ออกโดย บริษัท สหกลอติวิปเมนต์ จำกัด (มหาชน) (SQ) ดังนั้น การจัดทำบทวิเคราะห์ของหลักทรัพย์ดังกล่าว จึงอาจมีส่วนได้ส่วนเสียหรือมีความขัดแย้งทางผลประโยชน์ (conflicts of interest)"

หมายเหตุ: ** "บริษัทหลักทรัพย์ธนชาติ จำกัด (มหาชน) (TNS) ผู้จัดการการจำหน่ายหุ้นกู้ หุ้นกู้ชนิดระบุชื่อผู้ถือ ประเภทไม่ด้อยสิทธิ ไม่มีประกัน และมีผู้แทน ผู้ถือหุ้นกู้ของ บริษัท สวนอุตสาหกรรมโรจนะ จำกัด (มหาชน) (ROJNA) ครั้งที่ 3/2562 ครบกำหนดไถ่ถอนปี พ.ศ. 2566" ที่ออกโดย บริษัท สวนอุตสาหกรรมโรจนะ จำกัด (มหาชน) ดังนั้น การจัดทำบทวิเคราะห์ของหลักทรัพย์ดังกล่าว จึงอาจมีส่วนได้ส่วนเสียหรือมีความขัดแย้งทางผลประโยชน์ (conflicts of interest)

Thanachart Research Team

หัวหน้าฝ่าย

พิมพ์ผกา นิจการุณ, CFA
Tel: 662-779-9199
pimpaka.nic@thanachartsec.co.th

Thematic Research, กระดาษ

จักร เรื่องสิทธิสัญญา
Tel: 662-779-9104
chak.reu@thanachartsec.co.th

สาธารณูปโภค, สื่อสาร

ณัฐภาพ ประสิทธิ์สุขสันต์
Tel: 662-483-8296
nuttapop.Pra@thanachartsec.co.th

อิเล็กทรอนิกส์, อาหาร, เครื่องดื่ม, เติมน้ำมัน

พัทธดนย์ บุณนาค
Tel: 662-483-8298
pattadol.bun@thanachartsec.co.th

อสังหาริมทรัพย์, พาณิชยกรรม

พรรณนารายณ์ ดิยะพิทยารัตน์
Tel: 662-779-9109
phanarai.von@thanachartsec.co.th

ยานยนต์, นิคมฯ, Property Fund, REITs, บันเทิง

รดา ลิ้มสุทธิวันภูมิ
Tel: 662-483-8297
rata.lim@thanachartsec.co.th

ธนาคาร, ธุรกิจการเงิน

สรัชชา ศรทรง
Tel: 662-779-9106
sarachada.sor@thanachartsec.co.th

ขนส่ง, รับเหมา

ศักดิ์สิทธิ์ พัฒนานารักษ์
Tel: 662-779-9112
saksid.pha@thanachartsec.co.th

Small Cap, การแพทย์, โรงแรม

ศิริพร อรุโณทัย
Tel: 662-779-9113
siriporn.aru@thanachartsec.co.th

พลังงาน, บีโตร์เคมี

ยุพาพรรณ พลพรประเสริฐ
Tel: 662-779-9110
yupapan.pol@thanachartsec.co.th

นักวิเคราะห์, แพลตฟอร์ม

ลาภินี ทิพยมณฑล
Tel: 662-779-9115
lapinee.dib@thanachartsec.co.th

กลยุทธ์การลงทุน

อดิศักดิ์ ผู้พิพัฒนทรัพย์กุล, CFA
Tel: 662-779-9120
adisak.phu@thanachartsec.co.th

วิเคราะห์เทคนิค

ภัทรวลดี หวังมีงมาศ
Tel: 662-779-9105
pattarawan.wan@thanachartsec.co.th

วิเคราะห์ทางเทคนิค

วิชานันท์ ธรรมบำรุง
Tel: 662-779-9123
witchanan.tam@thanachartsec.co.th

กลยุทธ์การลงทุน

เถลิงศักดิ์ คูเจริญไพศาล
Tel: 662-483-8304
thaloengsak.kuc@thanachartsec.co.th

วิเคราะห์เชิงปริมาณ

สิทธิเชษฐ รุ่งรัศมีพัฒน์
Tel: 662-483-8303
sittichet.run@thanachartsec.co.th

ผู้ช่วยนักวิเคราะห์-กลยุทธ์การลงทุน

นลินภรณ์ คลังเปรมจิตต์
Tel: 662-779-9107
nariporn.kla@thanachartsec.co.th

Data Support Team

มณฑุดี เพชรแสงใสกุล

Tel: 662-779-9108
monrudee.pet@thanachartsec.co.th

เกษมรัตน์ จิตกุลศ

Tel: 662-779-9118
kasemrat.jit@thanachartsec.co.th

วราทิพย์ รุ่งประดับวงศ์

Tel: 662-779-9114
varathip.run@thanachartsec.co.th

สุนทร รักษาวัต

Tel: 662-779-9117
sunet.rak@thanachartsec.co.th

สุขสวัสดิ์ ลิมาวงษ์ปราณี

Tel: 662-779-9116
suksawat.lim@thanachartsec.co.th

สุจินตนา สถาพร

Tel: 662-779-9198
sujintana.sth@thanachartsec.co.th

Thanachart Securities Pcl.

Research Team

19 Floor, MBK Tower

444 Phayathai Road, Pathumwan Road, Bangkok 10330

Tel: 662 -779-9119

Email: thanachart.res@thanachartsec.co.th