



ค่อย ๆ ลุ้นรับาวด์กลับขึ้นไป ขณะความเสี่ยงยังคงอยู่

ดัชนี SET เริ่มตั้งหลัก โดยมีด่านที่ 1,670 และ 1,675 ทะลุได้ รีบาวด์อาจต่อไปทดสอบ 1,685 ที่ต้องค่อย ๆ ลุ้นกลับขึ้นไป และเลือกหุ้นเป็นตัว ๆ ในวงเงินจำกัดไปก่อน เพราะความเสี่ยงยังคงอยู่ โดยในการลุ้น ดูด้านของ SET50 ที่ 987 และ 990-994 และกรอบของหุ้นหลักที่มี Update ด้านล่าง ประกอบ สำหรับหมวด Insurance ค่อย ๆ ขยับต่อขึ้นมาดูรูปและรายละเอียดด้านใน หุ้นแนะนำวันนี้ KAMART, CPW & PSL



ภัทรวัลย์ หวังมิ่งมาต
Senior Technical Analyst

วิชพันธ์ ธรรมบำรุง
Technical Analyst

ดัชนี SET เริ่มตั้งหลัก โดยมีด่านที่ 1,670 และ/หรือ 1,675 ทะลุได้ รีบาวด์อาจต่อไปทดสอบ 1,685 ตามในรูป A แนวรับอาจมีที่ 1,661 และ/หรือ 1,658 ที่ต้องค่อย ๆ ลุ้น และเลือกหุ้นเป็นตัว ๆ ในวงเงินจำกัดไปก่อน โดยดูด้านของ SET50 ที่ 987 ในรูป B ทะลุได้ รีบาวด์อาจต่อไปทดสอบ 990-994 และดูกรอบของหุ้นหลักที่มี Update ด้านล่างควบคู่ไปด้วย ในด้านความเสี่ยง คือ ยังหวังว่า จะเป็นรับาวด์ซิกแซกลงต่อ ถ้ายังไม่สามารถฝ่าด่าน Channel ในรูป A กลับขึ้นไปยืนได้ เพราะฉะนั้น คำแนะนำ ยังคงเลือกหุ้นเป็นตัว ๆ ในวงเงินจำกัด และเก็บทุนอีกส่วนไว้รอสัญญาณต่อไป

สำหรับธนาคารหุ้นแถวตั้งหลัก แนวรับมีที่ 381 และ/หรือ 375-370 โดยมีด่านที่ 389-392 และ 400 ที่ต้องฝ่าต่อขึ้นไป ในการลุ้นดู Update หุ้นเหล่านี้ประกอบ KBANK ลุ้นตั้งหลักแถวๆ เขตแนวรับ 149.5-148.50 โดยมีด่านที่ 155 และ/หรือ 157 ที่ต้องฝ่าต่อขึ้นไป และ BBL ยังดูอาการที่แนวรับ 131-130 ถ้ายืนไม่อยู่ อาจถอยต่อไป 126 ด้านมีที่ 133 และ 137 ในรูป C ขณะที่ KTB ลุ้นซิกแซกขึ้นต่อ ด้านต่อไปมีที่ 15.7 แนวรับมีที่ 14.6 และ/หรือ 14.3-14 TISCO ยังแถวที่ด่าน 101.5 และ 102.50 แนวรับมีที่ 98.50 และ/หรือ 96.75 KKP XD ลงมา มีแนวรับที่ 71.25 และ/หรือ 69.75 โดยมีด่านที่ 73.5 และ 75 ที่ต้องฝ่ากลับขึ้นไป

และพลังงานพยายามทรงตัวกลับขึ้นมา โดยมีด่านที่ 25,068-25,170 ที่ต้องฝ่าขึ้นไป โดยแนวรับอาจมีที่ 24,120 และ/หรือ 23,840 โดยส่วนหนึ่งอาจดู PTT ที่เขตแนวรับ 35.75-35 ด้านมีที่ 38.25 ในรูป D และ/หรือ 39-39.75 สำหรับ PTTEP กำลังตั้งหลัก โดยมีด่านที่ 149.5-150 และ 152.50 ที่ต้องฝ่ากลับขึ้นไป แนวรับมีที่ 144-143 และ 141.50

แนวต้าน 1,670 1,675 และ 1,685 แนวรับ 1,661, 1,658 และ 1,655

BUY:

KAMART เข้า เล็งแบ่งทำกำไรที่ 6.35 (Stoploss ถ้าหลุด 4.96 ลงมา)

CPW รับเพิ่ม เล็งแบ่งทำกำไรที่ 5.9 และ 6.2 (Stoploss ถ้าหลุด 5 ลงมา)

PSL รับเพิ่ม เล็งแบ่งทำกำไรที่ 20.8 และ 22.2 (Stoploss ส่วนเพิ่มถ้าหลุด 17.9 ลงมา)

Add Stoploss line :

GLOBAL ขอลปรับ Stoploss มาที่ 21.6

SELL:

n/a

SECTOR to watch:

Insurance :

BLA, THREL, TIPH, TQM & TVI

Day Trade:

ESSO, TOP, BANPU, LANNA, LANNA, KSL, SVOA, SHR, IVL, TH & NUSA

ดัชนี SET เริ่มตั้งหลัก ที่ต้องค่อย ๆ ลุ้นกลับขึ้นไป และเลือกหุ้นเป็นตัว ๆ ในวงเงินจำกัดไปก่อน

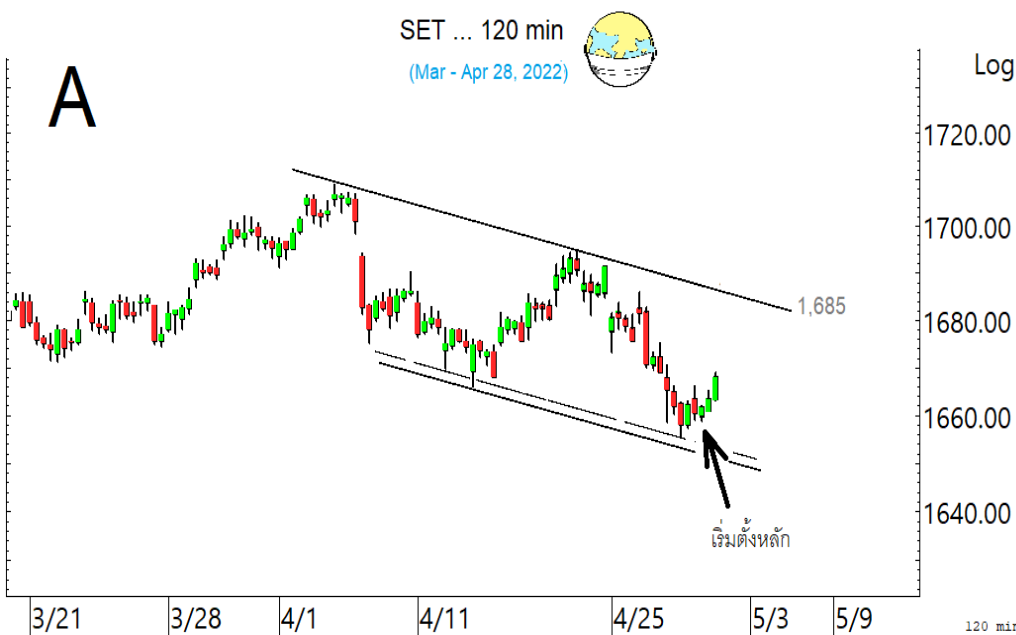



ดัชนี SET50 ดิ่งหลักกลับขึ้นมา มี
ค่าที่ 987 ทะลุได้ อาจต่อไป 990-
994

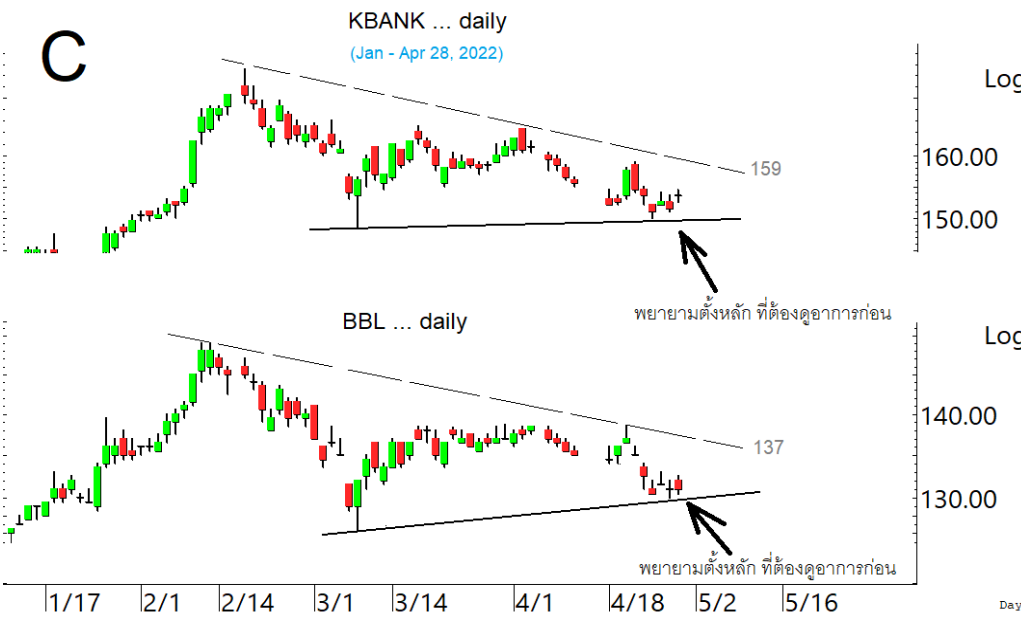

นอกจากนี้ ดูอาการของหุ้นหลักที่
พยายามยืนกลับขึ้นมา เช่น
KBANK และ BBL ประกอบ



PTT ยังคงแกว่งต่อลงไปตามกรอบ
ใหม่

SECTOR to watch : หมวด **Insurance** ค่อยขยับต่อขึ้นมา มีด่านต่อไปที่ 15,308 และ 15,696 ในรูป.E ที่ต้องฝ่าต่อขึ้นไป สำหรับหุ้นเป็นตัวยุ ที่ขอ Update **BLA** แกว่งลงมามีแนวรับที่ 41.75 ด่านที่ 43.75 ทะลุได้ มีลุ้นกลับขึ้นไป 46 ที่ต้องฝ่าต่อขึ้นไป **THREL** ลุ้นซิกแซกขึ้นต่อ มีด่านที่ 6.2 และ 6.4 ทะลุได้ ด่านต่อไปมีที่ 7 ที่ต้องฝ่าต่อขึ้นไป แนวรับมีที่ 5.8 และ/หรือ 5.55 **TIPH** แกว่งที่ด่านในรูป.F แนวรับอาจมีที่ 62 โดยมีด่านที่ 64.75 และ 65.5 ทะลุได้ อาจกลับไปทดสอบ 68.25 อีกครั้ง แต่ระวังแกว่งต่อด้วยถ้าหลุด 62 ลงมา กรณีนั้น แนวรับต่อไปมีที่ 59.50 **TQM** รีบาวด์ขึ้นมา มีด่านที่ 50.25 และ 51.75-52 ในรูป.G แนวรับอาจมีที่ 47.50 และ/หรือ 46.75 **TVI** แกว่งในเขตด่านที่ 21.4 ทะลุได้ ด่านต่อไปมีที่ 23.1 แนวรับอาจมีที่ 19.1 และ/หรือ 18.6

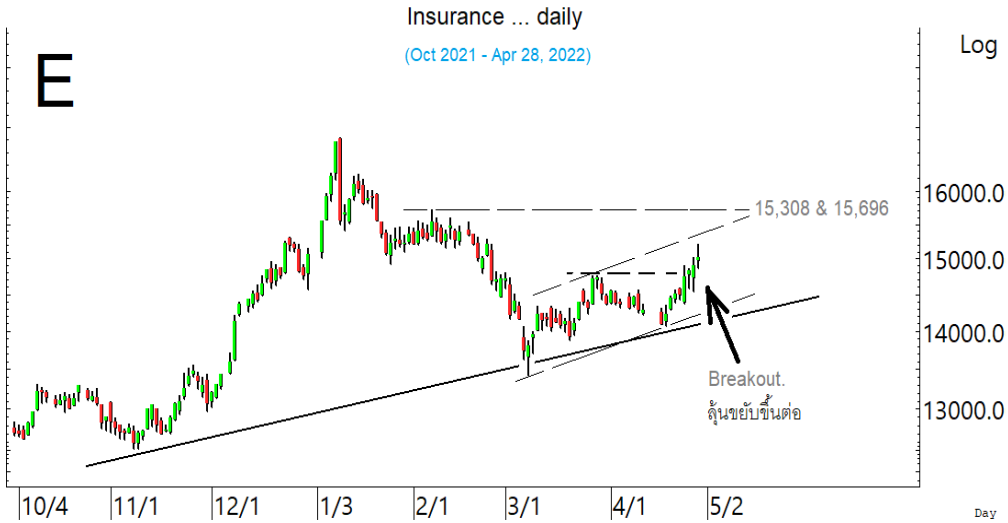

หมวด **Insurance** ลุ้นค่อย ๆ ขยับขึ้นต่อ

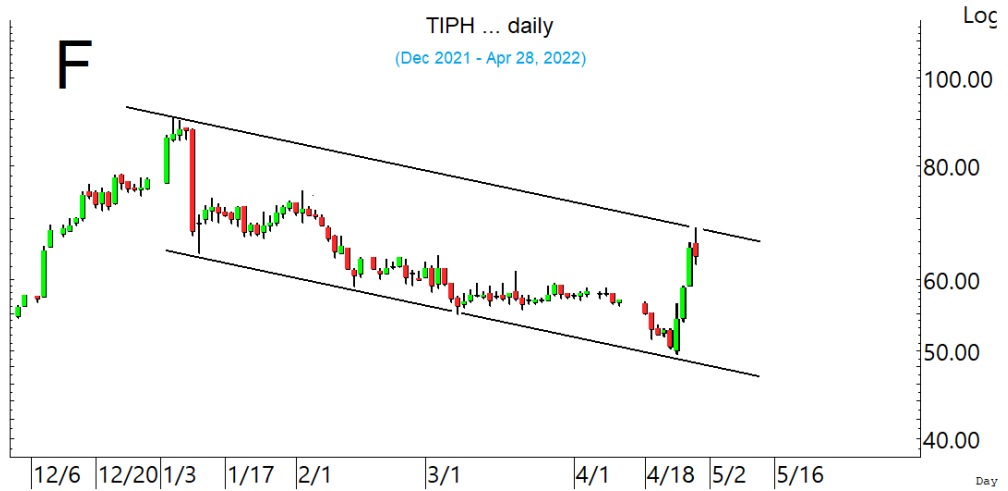

TIPH แกว่งที่ด่านที่ต้องระวัง โดยเฉพาะถ้าหลุด 62 ลงมา



TQM รีบาวด์ขึ้นมา มีด่านที่ 50.25 และ/หรือ 51.75-52

ในหุ้นเป็นตัวๆ อื่น ๆ ที่ดูมีลุ้น หรือที่ต้องระวัง ก็ดูกรอบแนวรับแนวต้านเหล่านี้ประกอบ และ/หรืออาจใช้ เป็นกรอบในการ Trading ได้ : **ESSO** ขึ้นมาในเขตต้าน 9.2-9.25 ทะลุได้ ด้านต่อไปมีที่ 9.4 และ/หรือ 9.7 แนวรับมีที่ 8.8 และ/หรือ 8.55 **TOP** เริ่มทะลุ 56 นิดๆ ด้านต่อไปมีที่ 57-57.75 ในรูป H ที่ต้องฝ่าต่อ ขึ้นไป แนวรับมีที่ 54-53.5 **BANPU** ขยับทะลุต่อขึ้นมา ด้านต่อไปมีที่ 12.3 และ/หรือ 12.8 ในรูป.D แนวรับ อาจมีที่ 11.4 **LANNA** ตั้งหลักแรงขึ้นมา มีด้านต่อไปที่ 21.1-21.3 และ 21.9 แนวรับอาจมีที่ 20.3 และ/ หรือ 19.8 ส่วน **KSL** ตั้งหลักขึ้นมา มีด้านที่ 3.92 ทะลุได้ ด้านต่อไปมีที่ 3.98-4 และ 4.10 แนวรับอาจมีที่ 3.68 ระวังแกว่งถ้าหลุด 3.60 **SVOA** ตั้งหลักขึ้นมาแกว่งที่ต้าน 4.22 ทะลุได้ ด้านต่อไปที่ 4.26 และ 4.34 แนวรับอาจมีที่ 3.98-3.94 **SHR** ทะลุต่อขึ้นมาแกว่งที่ต้าน 4.64 ทะลุได้ ด้านต่อไปมีที่ 4.68 และ/หรือ 4.76 ในรูป.J แนวรับมีที่ 4.48-4.44 **IVL** เติงขึ้นมา มีด้าน 45.75 และ 46.25 ที่ต้องฝ่าขึ้นไป แนวรับอาจมีที่ 43.50 **TH** ขยับต่อขึ้นมา ด้านต่อไปมีที่ 7 และ/หรือ 7.25 ที่ต้องฝ่าต่อขึ้นไป ระวังแกว่งถ้าหลุด 6.35 ลงมา **NUSA** ตั้งหลักต่อขึ้นมา มีด้านต่อไปที่ 1.67 และ 1.73 ที่ต้องฝ่าต่อขึ้นไป แนวรับอาจมีที่ 1.57 และ/หรือ 1.55 และหุ้นอื่นๆ ใน Alert ระหว่างวัน (สามารถดูได้ใน www.thanachartsec.com)

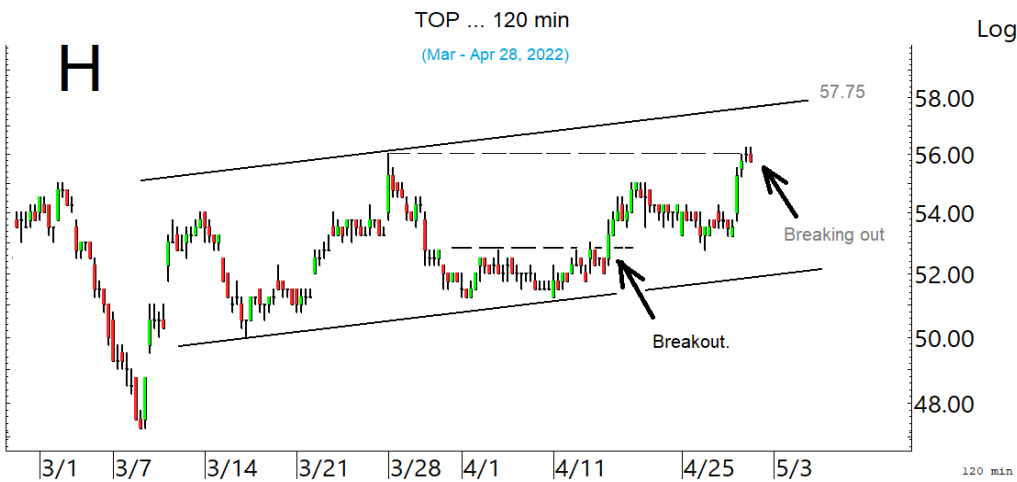

TOP ทะลุต่อขึ้นมา ลุ้นซิกแซกขึ้น ต่อ

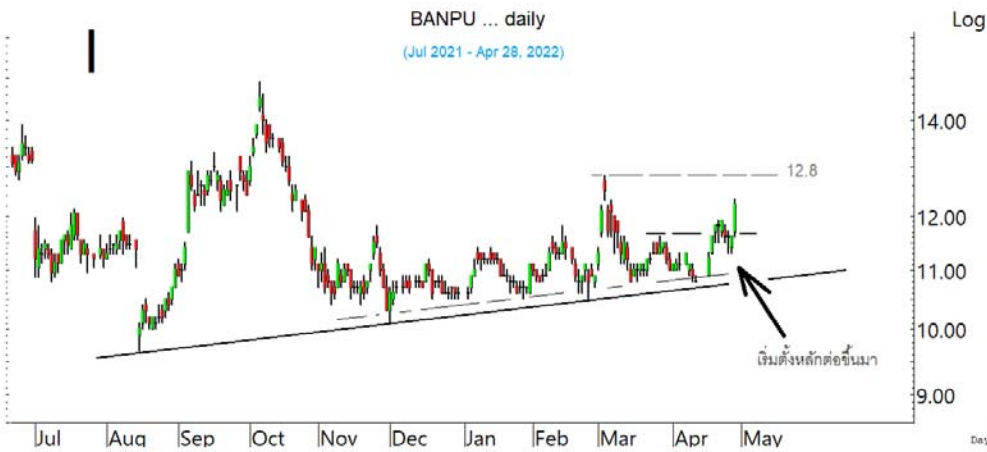

BANPU ทะลุต่อขึ้นมา ลุ้นขึ้นต่อ

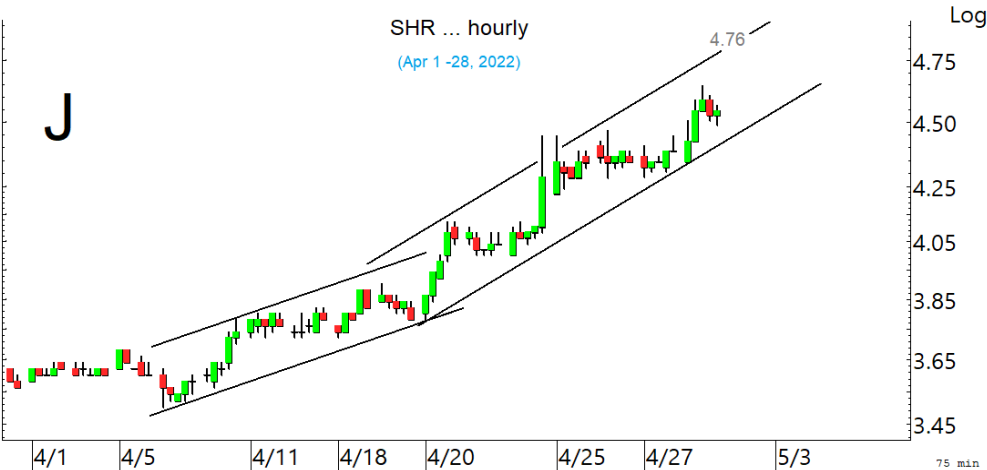

SHR ลุ้นซิกแซกขึ้นต่อ

หุ้นแนะนำ เข้า KAMART เข้าเพิ่ม CPW & PSL

Note: เราจะตาม Update หุ้นที่เราแนะนำให้งปิด Position โดยในกรณีที่ตุ้มผิด อาจต้องขอให้ Stop loss

Stocks	Date	Comment	Target	Stoploss
KAMART	Apr 29	เข้า เล็งแบ่งทำกำไรที่ 6.35	Will update	ถ้าหลุด 4.96
CPW	Apr 29	รับเพิ่ม เล็งแบ่งทำกำไรที่ 5.9 และ 6.2	8.85, 9.5 หรือสูงกว่านั้น	ถ้าหลุด 5
PSL	Apr 29	รับเพิ่ม เล็งแบ่งทำกำไรที่ 20.8 และ 22.2	Will update	ถ้าหลุด 17.9 & 15.30
Stocks	Date	Comment	Target	Stoploss
MINT	Apr 27	ถือส่วนหนึ่ง และรอรับเพิ่มตอนแกว่ง เล็งไปแบ่งทำกำไรที่ 41	Will update	Will update
AAV	Apr 27	ถือ เล็งแบ่งทำกำไรที่ 3.16 และ 3.36	Will upate	ถ้าหลุด 2.86
VNG	Apr 26	ถือ เล็งแบ่งทำกำไรที่ 8.35 และ 8.75	Will update	ถ้าหลุด 7.40
MAJOR	Apr 26	ถือ เล็งแบ่งทำกำไรที่ 22 และ 23.4	Will update	ถ้าหลุด 18.9
WICE	Apr 25	ถือ หลังรับเพิ่ม เล็งแบ่งทำกำไรที่ 20.8 และ 22.4	Will update	ถ้าหลุด 18.4 ส่วนเพิ่ม
THREL	Apr 21	ถือ เล็งแบ่งทำกำไรที่ 7.6	8.5-9 หรือสูงกว่านั้น	ถ้าปิดหลุด 5.2
CPW	Apr 20	ถือ รับเพิ่ม เล็งแบ่งทำกำไรที่ 5.9 และ 6.2	8.85, 9.5 หรือสูงกว่านั้น	ถ้าหลุด 5
PSL	Apr 19	ถือ รับเพิ่ม เล็งแบ่งทำกำไรที่ 20.8 และ 22.2	Will update	ถ้าหลุด 17.9 & 15.30
SNNP	Apr 19	ถือ เล็งแบ่งทำกำไรที่ 20.9 และ 23	Will update	ถ้าหลุด 15.50
ERW	Apr 19	ถือ เล็งแบ่งทำกำไรที่ 3.88 และ 4.08	Will update	Will update
CRC	Apr 19	ถือ เล็งแบ่งทำกำไรที่ 45 และ 46.75	Will update	ถ้าปิดหลุด 39.75
OSP	Apr 12	ถือ เล็งแบ่งทำกำไรที่ 36.5 และ 37.5	Will update	ถ้าหลุด 33.25
RAM	Apr 8	ถือ หลังรับเพิ่ม และ Stoploss ไปแล้ว	78 หรือ 81.50	Will update
BA	Apr 5	ถือ เล็งแบ่งทำกำไรที่ 13	Will update	ถ้าหลุด 11 ส่วนเพิ่ม
SABUY	Apr 5	ถือ เล็งแบ่งทำกำไรที่ 31.75 และ 33	Will update	ถ้าหลุด 24.40
SHR	Apr 4	ถือ หลังรับเพิ่ม และแบ่งทำกำไรไปแล้ว เล็งแบ่งทำกำไรอีกที่ 4.8	5.4-5.5	อาจมีแกว่งถ้าหลุด 4
JMART	Apr 1	ถือ แบ่งทำกำไร เล็งแบ่งทำกำไรอีกที่ 66	71-73 หรือสูงกว่านั้น	อาจมีแกว่งถ้าปิดหลุด 59
NEX	Mar 31	ถือ เล็งแบ่งทำกำไรที่ 23	29 หรือสูงกว่านั้น	ถ้าหลุด 16.40
MEGA	Mar 24	ถือ เล็งแบ่งทำกำไรที่ 51 และ 54	Will update	ถ้าปิดหลุด 41.50
BLA	Mar 23	ถือ หลังรับเพิ่ม เล็งแบ่งทำกำไรที่ 48 และ 54	54-56 หรือสูงกว่านั้น	ถ้าหลุด 39.50
CENTEL	Mar 21	ถือ หลังแบ่งทำกำไร	59-60 ?	อาจมีถัวถ้าปิดหลุด 37
SVOA	Mar 21	ถือ หลังรับเพิ่ม เล็งแบ่งทำกำไรที่ 4.34 และ 4.54	4.74 หรือ 5.75?	ถ้าหลุด 3.80 & 3.50
CPALL	Mar 18	ถือ เล็งแบ่งทำกำไรที่ 69 และ 71.25	Will update	ถ้าหลุด 63.75 (1/2)
KCE	Mar 17	ถือ หลังรับเพิ่ม และ Stoploss ไปแล้ว	Will update	ถ้าหลุด 59
GLOBAL	Mar 16	ถือ หลังรับเพิ่ม เล็งแบ่งทำกำไรที่ 25	25.25 หรือ 27.75	ถ้าหลุด 21.6
BCH	Mar 14	ถือ หลังรับเพิ่ม และ Stoploss ไปแล้ว	Will update	Will update
BBL	Mar 14	ถือ เล็งแบ่งทำกำไรที่ 140 และ 143	Will update	ถ้าหลุด 130 (1/2)
HMPRO	Mar 11	ถือ หลัง Stoploss ครั้งหนึ่ง	18.8 หรือสูงกว่านั้น	ถ้าหลุด 14.7
VIBHA	Mar 10	ถือ หลังรับเพิ่ม และแบ่งทำกำไรไปแล้ว	3.28 หรือสูงกว่านั้น	ถ้าหลุด 2.44
CHG	Mar 9	ถือ หลังรับเพิ่ม เล็งแบ่งทำกำไรที่ 4.30 และ 4.44	Will update	ถ้าหลุด 3.8 ส่วนเพิ่ม
BANPU	Mar 3	ถือ หลังรับเพิ่ม เล็งแบ่งทำกำไรที่ 12.5 และ 12.8	Will update	ถ้าหลุด 10.5
FORTH	Feb 28	ถือ หลังรับเพิ่ม เล็งแบ่งทำกำไรที่ 46.5 และ 50	66-67 ?	ถ้าหลุด 38 ส่วนเพิ่ม
BH	Feb 15	ถือ หลังรับเพิ่ม และแบ่งทำกำไรไปแล้ว	194-195 ?	ถ้าหลุด 153 ส่วนเพิ่ม
CPN	Feb 9	ถือ หลังรับเพิ่ม และแบ่งทำกำไรไปแล้ว เล็งแบ่งทำกำไรอีกที่ 65	Will update	ถ้าปิดหลุด 58
ASK	Jan 24	ถือ หลังรับเพิ่ม เล็งแบ่งทำกำไรที่ 49.50	96 ?	ถ้าหลุด 42 & 40
TOP	Dec 15	ถือ หลังรับเพิ่ม และแบ่งทำกำไรไปแล้ว เล็งแบ่งทำกำไรอีกที่ 56.50	Will update	ถ้าหลุด 50 & 46

หุ้นแนะนำ เข้า KAMART เข้าเพิ่ม CPW & PSL ต่อ

Note: เราจะตาม Update หุ้นที่เราแนะนำให้จนปิด Position โดยในกรณีที่ตุ้มติด อาจต้องขอให้ Stop loss

Stocks	Date	Comment	Target	Stoploss
BAM	Oct 25	ถือ หลังรับเพิ่ม เล็งแบ่งทำกำไรที่ 21.7 และ 22.3	Will update	ถ้าหลุด 19.50
AOT	Oct 15	ถือ หลังรับเพิ่ม และแบ่งทำกำไรไปแล้ว เล็งแบ่งทำกำไรอีกที่ 70	76 หรือสูงกว่านั้น	อาจมีแกว่งถ้าหลุด 66.50
SCB	Sep 22	ถือที่เหลือ รอเปลี่ยนเป็น SCBX	Will update	Will update
KBANK	Aug 27	ถือ หลังรับเพิ่ม เล็งแบ่งทำกำไรที่ 175 และ 179	188 หรือสูงกว่านั้น	อาจมีแกว่งถ้าหลุด 166
IVL	Aug 10	ถือ หลังรับเพิ่ม เล็งแบ่งทำกำไรที่ 53 และ 56	63 ?	อาจมีแกว่งถ้าหลุด 46.75
ADVANC	Aug 2	ถือ หลังรับเพิ่ม และ Stoploss ไปแล้ว	257 หรือสูงกว่านั้น	ถ้าหลุด 214
GUNKUL	Jul 14	ถือ หลังรับเพิ่ม เล็งแบ่งทำกำไรที่ 6.65 และ 6.80	10.7, 11.6 หรือสูงกว่านั้น	ถ้าหลุด 5.5(1/2)
COM7	Jan 20	ถือ หลังรับเพิ่ม เล็งแบ่งทำกำไรที่ 46	52?	ถ้าหลุด 40 ส่วนเพิ่ม
AMATA	Nov 30	ถือ หลังรับเพิ่ม เล็งแบ่งทำกำไรที่ 23 และ 23.5	27-28 ?	ถ้าหลุด 21.3 ส่วนเพิ่ม
GULF	Nov 16	ถือ หลังรับเพิ่ม เล็งแบ่งทำกำไรที่ 52.5 และ 54	65 หรือ 74	ถ้าหลุด 45
EA	Nov 4	ถือ หลังรับเพิ่ม เล็งแบ่งทำกำไรที่ 93.5 และ 96.50	110 หรือ 121-124	อาจมีแกว่งถ้าหลุด 86
PTTEP	Oct 22	ถือ หลังรับเพิ่ม เล็งแบ่งทำกำไรที่ 160 และ 166	174 หรือสูงกว่านั้น	ถ้าหลุด 141 ส่วนเพิ่ม
TISCO	Oct 19	ถือ หลังรับเพิ่ม เล็งแบ่งทำกำไรที่ 102.50 และ 104	104, 107 หรือสูงกว่านั้น	ถ้าหลุด 96 ส่วนเพิ่ม
SINGER	Oct 7	ถือ หลังรับเพิ่ม เล็งแบ่งทำกำไรที่ 60	80 หรือ 90	ถ้าหลุด 52.75 ส่วนเพิ่ม
JMT	Apr 1	ถือ หลังรับเพิ่ม เล็งแบ่งทำกำไรที่ 90 และ 93	93 หรือสูงกว่านั้น	ถ้าหลุด 83 และ 75

Disclaimers

รายงานฉบับนี้จัดทำโดยบริษัทหลักทรัพย์ธนชาติ จำกัด (มหาชน) โดยจัดทำขึ้นบนพื้นฐานของแหล่งข้อมูลที่ดีที่สุดที่ได้รับมาและพิจารณาแล้วว่าน่าเชื่อถือ ทั้งนี้มีวัตถุประสงค์เพื่อให้บริการเผยแพร่ข้อมูลแก่นักลงทุนและใช้เป็นข้อมูลประกอบการตัดสินใจซื้อขายหลักทรัพย์ แต่ไม่ได้มีเจตนาชี้แนะหรือเชิญชวนให้ซื้อหรือขายหรือประกันราคาหลักทรัพย์แต่อย่างใด ทั้งนี้รายงานและความเห็นในเอกสารฉบับนี้อาจมีการเปลี่ยนแปลงแก้ไขได้ หากข้อมูลที่ได้รับมาเปลี่ยนแปลงไป การนำข้อมูลไปปรากฏอยู่ในเอกสารฉบับนี้ ไม่ว่าจะทั้งหมดหรือบางส่วนไปทำซ้ำ ดัดแปลง แก้ไข หรือนำออกเผยแพร่แก่สาธารณชน จะต้องได้รับความยินยอมจากบริษัทก่อน

This report is prepared and issued by Thanachart Securities Public Company Limited (TNS) as a resource only for clients of TNS, Thanachart Capital Public Company Limited (TCAP) and its group companies. Copyright © Thanachart Securities Public Company Limited. All rights reserved. The report may not be reproduced in whole or in part or delivered to other persons without our written consent. Investors should use this report as one of many tools in making their investment decisions since Thanachart Securities may seek to do other business with the companies mentioned in the report. Thus, investors need to be aware that there could be potential conflicts of interest that could affect the report's neutrality.

Recommendation Structure:

Recommendations are based on absolute upside or downside, which is the difference between the target price and the current market price. If the upside is 10% or more, the recommendation is BUY. If the downside is 10% or more, the recommendation is SELL. For stocks where the upside or downside is less than 10%, the recommendation is HOLD. Unless otherwise specified, these recommendations are set with a 12-month horizon. Thus, it is possible that future price volatility may cause a temporary mismatch between upside/downside for a stock based on the market price and the formal recommendation.

For sectors, an "Overweight" sector weighting is used when we have BUYs on majority of the stocks under our coverage by market cap. "Underweight" is used when we have SELLs on majority of the stocks we cover by market cap. "Neutral" is used when there are relatively equal weightings of BUYs and SELLs.

Disclosures:

บริษัทหลักทรัพย์ ธนชาติ จำกัด (มหาชน) ทำหน้าที่เป็นผู้ดูแลสภาพคล่อง (Market Maker) และผู้ออกใบสำคัญแสดงสิทธิอนุพันธ์ (Derivative Warrants) โดยปัจจุบันบริษัทเป็นผู้ออกและเสนอขาย Derivative Warrants จำนวน 79 หลักทรัพย์ ได้แก่ AMAT16C2206A, AOT16C2204A, AOT16C2206A, AWC16C2207A, BAM16C2204A, BAM16C2206A, BAM16C2207A, BANP16C2204A, BANP16C2205A, BANP16C2207A, BBL16C2204A, BCH16C2207A, BEC16C2204A, BEC16C2207A, BGRI16C2205A, BLA16C2208A, BLA16C2205A, CBG16C2204A, CBG16C2205A, CBG16C2207A, CHG16C2207A, COM716C2208A, COM716C2205A, CPAL16C2204A, CPF16C2205A, CRC16C2204A, DOHO16C2207A, EA16C2205A, EA16C2206A, EA16C2207A, GPSC16C2205A, GPSC16C2206A, GPSC16C2207A, GULF16C2205A, GULF16C2207A, GUNK16C2205A, GUNK16C2206A, GUNK16C2207A, HANA16C2204A, HANA16C2205A, HANA16C2207A, INTU16C2205A, IRPC16C2205A, IVL16C2206A, JMAR16C2205A, JMAR16C2206A, JMT16C2205A, JMT16C2207A, KBAN16C2208A, KBAN16C2204A, KBAN16C2206A, KCE16C2208A, KCE16C2204A, KCE16C2205A, KCE16C2205B, MEGA16C2207A, MINT16C2204A, MINT16C2207A, MTC16C2204A, OR16C2205A, PTT16C2205A, PTTG16C2207A, RCL16C2205A, RS16C2205A, RS16C2206A, S5016P2206A, S5016P2206B, S5016P2206B, SAWA16C2204A, SAWA16C2205A, SCC16C2204A, STEC16C2204A, SYNE16C2206A, TOP16C2206A, TRUE16C2205A, TRUE16C2205B, TTA16C2208A, TTA16C2207A, TU16C2204A, WHA16C2204A (underlying securities are AMATA, AOT, AWC, BAM, BANPU, BBL, BCH, BEC, BGRIM, BLA, CBG, CHG, COM7, CPALL, CPF, CRC, DOHOME, EA, GPSC, GULF, GUNKUL, HANA, INTUCH, IRPC, IVL, JMART, JMT, KBANK, KCE, MEGA, MINT, MTC, OR, PTT, PTTGC, RCL, RS, SAWAD, SCC, SET50, STEC, SYNEX, TOP, TRUE, TTA, TU, WHA). และบริษัทจัดทำบทวิเคราะห์ของหลักทรัพย์อ้างอิงดังกล่าว จึงมีส่วนได้ส่วนเสียหรือมีความขัดแย้งทางผลประโยชน์ (conflicts of interest) นอกจากนี้ นักลงทุนควรศึกษารายละเอียดในหนังสือชี้ชวนของใบสำคัญแสดงสิทธิอนุพันธ์ดังกล่าวก่อนตัดสินใจลงทุน

หมายเหตุ: บริษัท ทนธนชาติ จำกัด (TCAP) เป็นผู้ถือหุ้นรายใหญ่ของ บริษัท Thanachart SPV1 Co. Ltd โดยถือหุ้นในสัดส่วนร้อยละ 100 และ TCAP เป็นผู้ถือหุ้นรายใหญ่ของบริษัทหลักทรัพย์ ธนชาติ จำกัด (มหาชน) โดยถือหุ้นในสัดส่วนร้อยละ 50.96 โดย ทนธนชาติ จำกัด (TCAP) และ บริษัท Thanachart SPV1 Co. Ltd มีส่วนการถือหุ้น บริษัท ราชธานีลีสซิ่ง จำกัด (มหาชน) (THANI) ทั้งทางตรงและทางอ้อม ร้อยละ 60 และเป็นผู้ถือหุ้นใหญ่ของ THANI

บริษัททนธนชาติ จำกัด (TCAP), ธนาคารทหารไทยธนชาติ จำกัด (มหาชน) (TTJB) เป็นบริษัทที่มีความเกี่ยวข้องกับบริษัทหลักทรัพย์ธนชาติ จำกัด (มหาชน) (TNS) โดย TCAP เป็นผู้ถือหุ้น ร้อยละ 50.96 ใน TNS และ ถือหุ้นใน TTB ร้อยละ 23 ดังนั้น การจัดทำบทวิเคราะห์ของหลักทรัพย์ดังกล่าว จึงมีส่วนได้ส่วนเสียหรือมีความขัดแย้งทางผลประโยชน์ (conflicts of interest)

บริษัททนธนชาติ จำกัด (TCAP) บริษัท ราชธานีลีสซิ่ง จำกัด (มหาชน) (THANI) บริษัท เอ็ม บี เค (มหาชน) (MBK) และบริษัท ปทุมไรชมิล แอนด์ แกรนารี จำกัด (มหาชน) (PRG) เป็นบริษัทที่มีความเกี่ยวข้องกับบริษัทหลักทรัพย์ธนชาติ จำกัด (มหาชน) ดังนั้น การจัดทำบทวิเคราะห์ของหลักทรัพย์ดังกล่าว จึงมีส่วนได้ส่วนเสียหรือมีความขัดแย้งทางผลประโยชน์ (conflicts of interest)

หมายเหตุ: * บริษัทหลักทรัพย์ธนชาติ จำกัด (มหาชน) (TNS) และ บริษัท ทนธนชาติ จำกัด (มหาชน) TCAP มีกรรมการร่วมกันได้แก่ นายสมเจตน์ หมูศิริเลิศ ซึ่งทำหน้าที่กรรมการผู้จัดการใหญ่ของ TCAP และ ทำหน้าที่ ประธานกรรมการบริษัท และประธานกรรมการบริหาร TNS อย่างไรก็ตาม บทวิเคราะห์นี้ได้ถูกจัดทำขึ้นบนสมมติฐานของฝ่ายวิจัยของ TNS"

หมายเหตุ: * บริษัทหลักทรัพย์ธนชาติ จำกัด (มหาชน) (TNS) และ บริษัท จัดการและพัฒนาทรัพยากรน้ำภาคตะวันออก จำกัด (มหาชน) EASTW มีกรรมการร่วมกันได้แก่ นางอศิณี ไตลิ่งคะ ซึ่งทำหน้าที่ กรรมการตรวจสอบของ EASTW และ ทำหน้าที่ กรรมการบริษัท กรรมการบริหารของ TNS อย่างไรก็ตาม บทวิเคราะห์นี้ได้ถูกจัดทำขึ้นบนสมมติฐานของฝ่ายวิจัยของ TNS"

หมายเหตุ: ** "บริษัทหลักทรัพย์ธนชาติ จำกัด (มหาชน) (TNS) เป็นผู้จัดการการจำหน่าย หุ้นกู้ชนิดระบุชื่อผู้ถือ ประเภทไม่ด้อยสิทธิ ไม่มีหลักประกัน มีผู้แทนผู้ถือหุ้นกู้ "หุ้นกู้ บริษัท สหกลอติวิปเมนต์ จำกัด (มหาชน) ครั้งที่ 1/2562 ครบกำหนดไถ่ถอนปี พ.ศ. 2565" ที่ออกโดย บริษัท สหกลอติวิปเมนต์ จำกัด (มหาชน) (SQ) ดังนั้น การจัดทำบทวิเคราะห์ของหลักทรัพย์ดังกล่าว จึงอาจมีส่วนได้ส่วนเสียหรือมีความขัดแย้งทางผลประโยชน์ (conflicts of interest)"

หมายเหตุ: ** "บริษัทหลักทรัพย์ธนชาติ จำกัด (มหาชน) (TNS) ผู้จัดการการจำหน่ายหุ้นกู้ หุ้นกู้ชนิดระบุชื่อผู้ถือ ประเภทไม่ด้อยสิทธิ ไม่มีประกัน และมีผู้แทนผู้ถือหุ้นกู้ของบริษัท สานอุตสาหกรรมโรจนะ จำกัด (มหาชน) (ROJNA) ครั้งที่ 3/2562 ครบกำหนดไถ่ถอนปี พ.ศ. 2566" ที่ออกโดย บริษัท สานอุตสาหกรรมโรจนะ จำกัด (มหาชน) ดังนั้น การจัดทำบทวิเคราะห์ของหลักทรัพย์ดังกล่าว จึงอาจมีส่วนได้ส่วนเสียหรือมีความขัดแย้งทางผลประโยชน์ (conflicts of interest)

Thanachart Research Team

หัวหน้าฝ่าย

พิมพ์ผกา นิจการุณ, CFA
Tel: 662-779-9199
pimpaka.nic@thanachartsec.co.th

Thematic Research, กระดาษ

จักร เรื่องสิทธิสัญญา
Tel: 662-779-9104
chak.reu@thanachartsec.co.th

สาธารณูปโภค, สื่อสาร

ณัฐภาพ ประสิทธิ์สุขสันต์
Tel: 662-483-8296
nuttapop.Pra@thanachartsec.co.th

อิเล็กทรอนิกส์, อาหาร, เครื่องดื่ม, เติมน้ำมัน

พัทธดนย์ บุณนาค
Tel: 662-483-8298
pattadol.bun@thanachartsec.co.th

อสังหาริมทรัพย์, พาณิชยกรรม

พรรณารายณ์ ดิยะพิทยารัตน์
Tel: 662-779-9109
phanarai.von@thanachartsec.co.th

ยานยนต์, นิคมฯ, Property Fund, REITs, บันเทิง

รดา ลิ้มสุทธิวันภูมิ
Tel: 662-483-8297
rata.lim@thanachartsec.co.th

ธนาคาร, ธุรกิจการเงิน

สรัชดา ศรีทรง
Tel: 662-779-9106
sarachada.sor@thanachartsec.co.th

ขนส่ง, รับเหมา

ศักดิ์สิทธิ์ พัฒนานารักษ์
Tel: 662-779-9112
saksid.pha@thanachartsec.co.th

Small Cap, การแพทย์, โรงแรม

ศิริพร อรุโณทัย
Tel: 662-779-9113
siriporn.aru@thanachartsec.co.th

พลังงาน, บีโตร์เคมี

ยุพาพรรณ พลพรประเสริฐ
Tel: 662-779-9110
yupapan.pol@thanachartsec.co.th

นักวิเคราะห์, แพลตฟอร์ม

ลาภินี ทิพยมณฑล
Tel: 662-779-9115
lapinee.dib@thanachartsec.co.th

กลยุทธ์การลงทุน

อดิศักดิ์ ผู้พิพัฒนทรัพย์กุล, CFA
Tel: 662-779-9120
adisak.phu@thanachartsec.co.th

วิเคราะห์เทคนิค

ภัทรวลดี หวังมีงมาศ
Tel: 662-779-9105
pattarawan.wan@thanachartsec.co.th

วิเคราะห์ทางเทคนิค

วิชานันท์ ธรรมบำรุง
Tel: 662-779-9123
witchanan.tam@thanachartsec.co.th

กลยุทธ์การลงทุน

เถลิงศักดิ์ คูเจริญไพศาล
Tel: 662-483-8304
thaloengsak.kuc@thanachartsec.co.th

วิเคราะห์เชิงปริมาณ

สิทธิเชษฐ รุ่งรัศมีพัฒน์
Tel: 662-483-8303
sittichet.run@thanachartsec.co.th

ผู้ช่วยนักวิเคราะห์-กลยุทธ์การลงทุน

นลินภรณ์ คลังเปรมจิตต์
Tel: 662-779-9107
nariporn.kla@thanachartsec.co.th

Data Support Team

มลฤดี เพชรแสงใสกุล

Tel: 662-779-9108
monrudee.pet@thanachartsec.co.th

เกษมรัตน์ จิตกุลศ

Tel: 662-779-9118
kasemrat.jit@thanachartsec.co.th

วราทิพย์ รุ่งประดับวงศ์

Tel: 662-779-9114
varathip.run@thanachartsec.co.th

สุนทร รักษาวัต

Tel: 662-779-9117
sunet.rak@thanachartsec.co.th

สุขสวัสดิ์ ลิมาวงษ์ปราณี

Tel: 662-779-9116
suksawat.lim@thanachartsec.co.th

สุจินตนา สถาพร

Tel: 662-779-9198
sujintana.sth@thanachartsec.co.th

Thanachart Securities Pcl.

Research Team

19 Floor, MBK Tower

444 Phayathai Road, Pathumwan Road, Bangkok 10330

Tel: 662 -779-9119

Email: thanachart.res@thanachartsec.co.th