The Derivatives Story

9 June 2022

หลักทรัพย์ธนชาต Thanachart Securities

"Trading" S50M22 ในกรอบ 976 – 997 จุด..."ซื้อ" Block AMATA

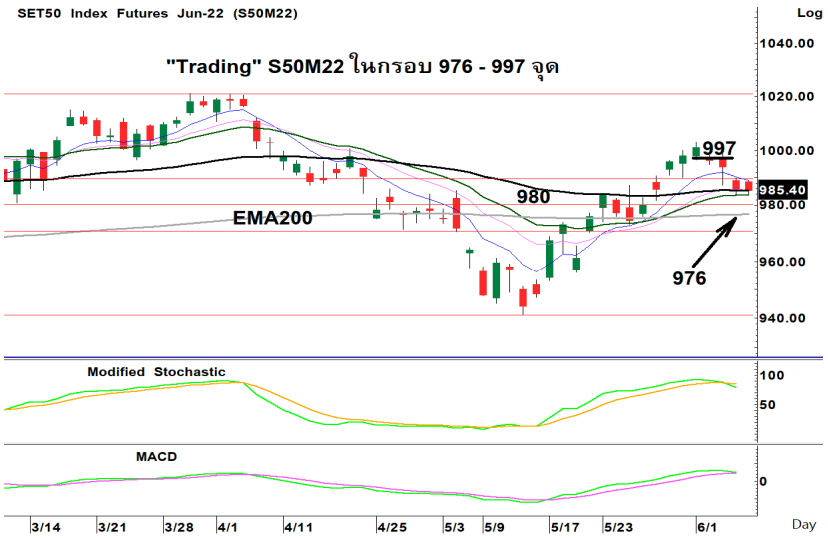



อดิศักดิ์ ผู้พิพัฒน์หิรัญกุล, CFA
วิชนันท์ ธรรมบำรุง

มุมมองตลาดวันนี้: SET เปิดสูงขึ้นภาคเช้าก่อนจะแกว่งแคบระหว่างวัน มีแรงซื้อแบบ Selective ในโรงกลั่นและสื่อสาร TOP BCP TRUE และ DTAC...ต่างชาติขาย -1,351 ลบ. มอง SET ปรับลงมาแกว่งสร้างฐานใกล้แนว EMA200 วัน จะใช้เวลาพักตัวต่อไปก่อน

ทำอะไรดี:

1) ***"Trading" S50M22 ในกรอบ 976 – 997 จุด*** S50M22 แกว่งแคบระหว่างวันหลังหลุดแนวรับ Uptrend กราฟ 60 นาที มองใช้เวลาพักตัวสร้างฐานต่อไปก่อน...ต่างชาติ Short -2,409 สัญญา...แนะนำ **"Trading" ในกรอบ 976 – 997** รอสัญญาณที่ชัดเจนไปก่อน

2) ***"ซื้อ" Block AMATA...เป็น Laggard Reopen Play*** ธุรกิจนิคมฯ ฟื้นตัวได้ดีทั้งในไทยและเวียดนาม รวมถึงนิคมในลาวเป็น Upside ในอนาคต ขณะที่คาดปรับเป้าหมายการขายที่ดินเพิ่มขึ้น กำไรฟื้นตัว +71% ปีนี้ ซื้อขายไม่แพง PE22 17x พื้นฐาน 25 บาท

AMATA กลับตัวขึ้นทะลุ Downtrend Line แนวต้าน 20.50 / 21.10...Leverage 11.2x



SET50 Futures	
TRADING	
สัญญา	**S50M22**
ราคาปิดเมื่อวาน	**985.40**
เป้าหมายทางเทคนิค	**976 - 997**
จุดตัดขาดทุน	**-**
วันหมดอายุ	29 มิ.ย. 22
ราคาทางทฤษฎี	987.86
Premium/Discount	-0.2%

BLOCK TRADE	
AMATAM22	
สัญญา	**AMATAM22**
ราคาปิด	**20.1**
เป้าหมายทางเทคนิค	**21.1**
ผลตอบแทนที่เป้าหมาย	**56%**
จุดตัดขาดทุน	**19.4**
วันหมดอายุ	29 มิ.ย. 22
จำนวนสัญญาขั้นต่ำ (สัญญา)	100.00
ตัวคูณสัญญา (หุ้น)	1,000.00
หลักประกันต่อ 1 Block (บาท)	178,500
Leverage (x)	11.26

เปรียบเทียบ	AMATAM22	AMATAM22
เงินลงทุน/Block	2,010,000	178,500
ผลตอบแทนก่อนดอกเบี้ย		
19.80	-1.5%	-16.8%
19.90	-1.0%	-11.2%
20.00	-0.5%	-5.6%
20.10	0.0%	0.0%
20.20	0.5%	5.6%
20.30	1.0%	11.2%
20.40	1.5%	16.8%
21.10	**5.0%**	**56.0%**

ติดต่อฝ่าย Derivatives: 02-779-9000

รายงานฉบับนี้จัดทำโดยบริษัทหลักทรัพย์ธนชาต จำกัด (มหาชน) โดยจัดทำขึ้นบนพื้นฐานของแหล่งข้อมูลที่ดีที่สุดที่ได้รับมาและพิจารณาแล้วว่าน่าเชื่อถือ ทั้งนี้มีวัตถุประสงค์ เพื่อให้บริการเผยแพร่ข้อมูลแก่นักลงทุนและใช้เป็นข้อมูลประกอบการตัดสินใจซื้อขายหลักทรัพย์ แต่มิได้มีเจตนาชี้นำหรือเชิญชวนให้ซื้อหรือขายหรือประกันราคาหลักทรัพย์แต่อย่างใด ทั้งนี้รายงานและความเห็นในเอกสารฉบับนี้อาจมีการเปลี่ยนแปลงแก้ไขได้ หากข้อมูลที่ได้รับมาเปลี่ยนแปลงไป การนำข้อมูลที่ปรากฏอยู่ในเอกสารฉบับนี้ ไม่ว่าทั้งหมดหรือบางส่วนไปทำซ้ำ ดัดแปลง แก้ไข หรือนำออกเผยแพร่แก่สาธารณชน จะต้องได้รับความยินยอมจากบริษัทก่อน

3) ***"ซื้อ" DW16 แบบ Selective...CENTEL AMATA และ KCE*** เน้น Selective หุ้นที่คาด Momentum กำไรจะฟื้นตัวและหุ้นที่มีประเด็นรายตัวจะ Outperform ตลาดได้ แนะนำ **AMATA** กลับตัวขึ้นทะลุแนวกด Downtrend Line ต้าน 20.50 / 21.10 (Stop 19.40) **CENTEL** กลับตัวขึ้นจากเส้นค่าเฉลี่ย 3 เดือน ต้าน 42.25 / 43.00 (Stop 40.00) และ **KCE** ฟื้นขึ้นอีกครั้งหลังพักตัว ต้าน 66.75 / 67.50 (Stop 63.00)

DW16 ชุดใหม่ "Sens ลื่นเหมือนเดิม เพิ่มเติม Decay ยาว...เทรดก็ได้ ถือก็ดี"

AMAT16C2209A	Sens. 1.03, Gearing 6.13x, Decay 2 วัน/Tick
CENTEL16C2209A	Sens. 0.98, Gearing 5.29x, Decay 2 วัน/Tick
KCE16C2207A	Sens. 1.02, Gearing 5.24x, Decay 1 วัน/Tick

KCE กลับตัวขึ้นหลังพักตัว แนวต้าน 66.75 / 67.50



KCE16C2209A indicative price

Underlying Bid	9 Jun 22	10 Jun 22	13 Jun 22	14 Jun 22	15 Jun 22
65.75	0.55	0.54	0.54	0.53	0.52
65.50	0.54	0.53	0.53	0.52	0.51
65.25	0.53	0.52	0.52	0.51	0.50
65.00	0.52	0.51	0.50	0.50	0.49
64.75	0.51	0.50	0.49	0.49	0.48
64.50	0.50	0.49	0.48	0.48	0.47
64.25	0.49	0.48	0.47	0.47	0.46
64.00	0.48	0.47	0.46	0.46	0.45
63.75	0.47	0.46	0.46	0.45	0.44
63.50	0.46	0.45	0.45	0.44	0.43
63.25	0.45	0.44	0.44	0.43	0.42

Source: Thanachart estimate

Derivatives Warrant

KCE16C2209A

สัญญา	**KCE16C2209A**
ราคาปิด DW	**0.51**
ราคาเป้าหมาย DW	**0.63**
ผลตอบแทนที่เป้าหมาย	**23.5%**
ราคาเป้าหมายหุ้นอ้างอิง	**67.50**
Strike Price	**85.00**
Sensitivity	**1.0**
Gearing (x)	**5.24**
Time Decay (day/tick)	**1**
Time to Maturity (Day)	**113**
Moneyness	**OTM**
Implied Volatility	**65%**

Bid Price

Stock	KCE16C2209A
65.25	0.53
65	0.52
64.75	0.51
64.5	0.50
64.25	0.49
64	0.48
63.75	0.47

www.dw16.com for more indicative price

Disclaimers

รายงานฉบับนี้จัดทำโดยบริษัทหลักทรัพย์ธนชาต จำกัด (มหาชน) โดยจัดทำขึ้นบนพื้นฐานของแหล่งข้อมูลที่ดีที่สุดที่ได้รับมาและพิจารณาแล้วว่าน่าเชื่อถือ ทั้งนี้มีวัตถุประสงค์เพื่อให้บริการเผยแพร่ข้อมูลแก่นักลงทุนและใช้เป็นข้อมูลประกอบการตัดสินใจซื้อขายหลักทรัพย์ แต่มิได้มีเจตนาชี้นำหรือเชิญชวนให้ซื้อหรือขายหรือประกันราคาหลักทรัพย์แต่อย่างใด ทั้งนี้รายงานและความเห็นในเอกสารฉบับนี้อาจมีการเปลี่ยนแปลงแก้ไขได้ หากข้อมูลที่ได้รับมาเปลี่ยนแปลงไป การนำข้อมูลที่ปรากฏอยู่ในเอกสารฉบับนี้ ไม่ว่าทั้งหมดหรือบางส่วนไปทำซ้ำ ดัดแปลง แก้ไข หรือนำออกเผยแพร่แก่สาธารณชน จะต้องได้รับความยินยอมจากบริษัทก่อน

This report is prepared and issued by Thanachart Securities Public Company Limited (TNS) as a resource only for clients of TNS, Thanachart Capital Public Company Limited (TCAP) and its group companies. Copyright © Thanachart Securities Public Company Limited. All rights reserved. The report may not be reproduced in whole or in part or delivered to other persons without our written consent. Investors should use this report as one of many tools in making their investment decisions since Thanachart Securities may seek to do other business with the companies mentioned in the report. Thus, investors need to be aware that there could be potential conflicts of interest that could affect the report's neutrality.

Recommendation Structure:

Recommendations are based on absolute upside or downside, which is the difference between the target price and the current market price. If the upside is 10% or more, the recommendation is BUY. If the downside is 10% or more, the recommendation is SELL. For stocks where the upside or downside is less than 10%, the recommendation is HOLD. Unless otherwise specified, these recommendations are set with a 12-month horizon. Thus, it is possible that future price volatility may cause a temporary mismatch between upside/downside for a stock based on the market price and the formal recommendation.

For sectors, an “Overweight” sector weighting is used when we have BUYs on majority of the stocks under our coverage by market cap. “Underweight” is used when we have SELLs on majority of the stocks we cover by market cap. “Neutral” is used when there are relatively equal weightings of BUYs and SELLs.

Disclosures:

บริษัทหลักทรัพย์ ธนชาต จำกัด (มหาชน) ทำหน้าที่เป็นผู้ดูแลสภาพคล่อง (Market Maker) และผู้ออกใบสำคัญแสดงสิทธิอนุพันธ์ (Derivative Warrants) โดยปัจจุบันบริษัทเป็นผู้ออกและเสนอขาย Derivative Warrants จำนวน 66 หลักทรัพย์ ได้แก่ AMAT16C2209A, AMAT16C2206A, AOT16C2209A, AOT16C2206A, AWC16C2207A, BAM16C2206A, BAM16C2207A, BANP16C2207A, BCH16C2207A, BEC16C2207A, BGRI16C2209A, BLA16C2209A, BLA16C2205A, BLA16C2208A, CBG16C2207A, CENTEL16C2209A, CHG16C2207A, COM716C2208A, COM716C2209A, DOHO16C2207A, EA16C2206A, EA16C2207A, EA16C2209A, ESSO16C2209B, ESSO16C2209A, GPSC16C2206A, GPSC16C2207A, GPSC16C2209A, GULF16C2207A, GUNK16C2206A, GUNK16C2207A, GUNK16C2209A, HANA16C2207A, HANA16C2209A, IVL16C2209A, IVL16C2206A, JMAR16C2206A, JMT16C2207A, KBAN16C2206A, KBAN16C2208A, KBAN16C2209A, KCE16C2208A, KCE16C2209A, KTC16C2209A, MEGA16C2207A, MINT16C2207A, MTC16C2209A, PTG16C2209A, PTTE16C2209A, PTTG16C2207A, RBF16C2209A, RCL16C2208A, SET5016P2209B, S5016C2206A, S5016C2209A, S5016P2206A, S5016P2206B, S5016P2209A, SAWA16C2209A, SCB16C2208A, SPRC16C2209A, STEC16C2209A, SYNE16C2206A, TOP16C2206A, TTA16C2207A, TTA16C2208A, WHA16C2209A (underlying securities are AMATA, AOT, AWC, BAM, BANPU, BCH, BEC, BGRIM, BLA, CBG, CENTEL, CHG, COM7, DOHOME, EA, ESSO, GPSC, GULF, GUNKUL, HANA, IVL, JMART, JMT, KBANK, KCE, KTC, MEGA, MINT, MTC, PTG, PTTEP, PTTGC, RBF, RCL, SET50, SAWAD, SCB, SPRC, STEC, SYNEX, TOP, TTA, WHA). และบริษัทจัดทำบทวิเคราะห์ของหลักทรัพย์อ้างอิงดังกล่าว จึงมีส่วนได้ส่วนเสียหรือมีความขัดแย้งทางผลประโยชน์ (conflicts of interest) นอกจากนี้ นักลงทุนควรศึกษารายละเอียดในหนังสือชี้ชวนของใบสำคัญแสดงสิทธิอนุพันธ์ดังกล่าวก่อนตัดสินใจลงทุน

หมายเหตุ: บริษัท ทุนธนชาต จากัด (TCAP) เป็นผู้ถือหุ้นรายใหญ่ของ บริษัท Thanachart SPV1 Co. Ltd โดยถือหุ้นในสัดส่วนร้อยละ 100 และ TCAP เป็นผู้ถือหุ้นรายใหญ่ของบริษัทหลักทรัพย์ ธนชาต จากัด (มหาชน) โดยถือหุ้นในสัดส่วนร้อยละ 50.96 โดย ทุนธนชาต จากัด (TCAP) และ บริษัท Thanachart SPV1 Co. Ltd มี สัดส่วนการถือหุ้น บริษัท ราชธานีลิสซิ่ง จากัด (มหาชน) (THANI) ทั้งทางตรงและทางอ้อม ร้อยละ 60 และเป็นผู้ถือหุ้นใหญ่ของ THANI

บริษัททุนธนชาต จำกัด (TCAP), ธนาคารทหารไทยธนชาต จำกัด (มหาชน) (TTB) เป็นบริษัทที่มีความเกี่ยวข้องกับบริษัทหลักทรัพย์ธนชาต จำกัด (มหาชน) (TNS) โดย TCAP เป็นผู้ถือหุ้น ร้อยละ 50.96 ใน TNS และ ถือหุ้นใน TTB ร้อยละ 23 ดังนั้น การจัดทำบทวิเคราะห์ของหลักทรัพย์ดังกล่าว จึงมีส่วนได้ส่วนเสียหรือมีความขัดแย้งทางผลประโยชน์ (conflicts of interest)

บริษัททุนธนชาต จำกัด (TCAP) บริษัท ราชธานีลิสซิ่ง จำกัด (มหาชน) (THANI) บริษัท เอ็ม บี เค (มหาชน) (MBK) และบริษัท ปทุมไรซมิล แอนด์ แกรนารี จำกัด (มหาชน) (PRG) เป็นบริษัทที่มีความเกี่ยวข้องกับบริษัทหลักทรัพย์ธนชาต จำกัด (มหาชน) ดังนั้น การจัดทำบทวิเคราะห์ของหลักทรัพย์ดังกล่าว จึงมีส่วนได้ส่วนเสียหรือมีความขัดแย้งทางผลประโยชน์ (conflicts of interest)

หมายเหตุ: * บริษัทหลักทรัพย์ธนชาต จำกัด (มหาชน) (TNS) และ บริษัท ทุนธนชาต จำกัด (มหาชน) TCAP มีกรรมการร่วมกันได้แก่ นายสมเจตน์ หมู่ศิริเลิศ ซึ่งทำหน้าที่กรรมการผู้จัดการใหญ่ของ TCAP และ ทำหน้าที่ ประธานกรรมการบริษัท และประธานกรรมการบริหาร TNS อย่างไรก็ตาม บทวิเคราะห์นี้ได้ถูกจัดทำขึ้นบนสมมติฐานของฝ่ายวิจัยของ TNS”

หมายเหตุ: * บริษัทหลักทรัพย์ธนชาต จำกัด (มหาชน) (TNS) และ บริษัท จัดการและพัฒนาทรัพยากรน้ำภาคตะวันออก จำกัด (มหาชน) EASTW มีกรรมการร่วมกันได้แก่ นางอัศวินี ไตลังคะ ซึ่งทำหน้าที่ กรรมการตรวจสอบของ EASTW และ ทำหน้าที่ กรรมการบริษัท กรรมการบริหารของ TNS อย่างไรก็ตาม บทวิเคราะห์นี้ได้ถูกจัดทำขึ้นบนสมมติฐานของฝ่ายวิจัยของ TNS”

หมายเหตุ: ** “บริษัทหลักทรัพย์ธนชาต จำกัด (มหาชน) (TNS) เป็นผู้จัดการการจำหน่าย หุ้นกู้ชนิดระบุชื่อผู้ถือ ประเภทไม่ด้อยสิทธิ ไม่มีหลักประกัน มีผู้แทนผู้ถือหุ้นกู้ “หุ้นกู้ บริษัท สหกลอิควิปเมนท์ จำกัด (มหาชน) ครั้งที่ 1/2562 ครบกำหนดไถ่ถอนปี พ.ศ. 2565” ที่ออกโดย บริษัท สหกลอิควิปเมนท์ จำกัด (มหาชน) (SQ) ดังนั้น การจัดทำบทวิเคราะห์ของหลักทรัพย์ดังกล่าว จึงอาจมีส่วนได้ส่วนเสียหรือมีความขัดแย้งทางผลประโยชน์ (conflicts of interest)”

หมายเหตุ: ** “บริษัทหลักทรัพย์ธนชาต จำกัด (มหาชน) (TNS) ผู้จัดการการจัดจำหน่ายหุ้นกู้ หุ้นกู้ชนิดระบุชื่อผู้ถือ ประเภทไม่ด้อยสิทธิ ไม่มีประกัน และมีผู้แทน ผู้ถือหุ้นกู้ของบริษัท สวนอุตสาหกรรมโรจนะ จำกัด (มหาชน) (ROJNA) ครั้งที่ 3/2562 ครบกำหนดไถ่ถอนปี พ.ศ. 2566” ที่ออกโดย บริษัท สวนอุตสาหกรรมโรจนะ จำกัด (มหาชน) ดังนั้น การจัดทำบทวิเคราะห์ของหลักทรัพย์ดังกล่าว จึงอาจมีส่วนได้ส่วนเสียหรือมีความขัดแย้งทางผลประโยชน์ (conflicts of interest)

Thanachart Research Team

หัวหน้าฝ่าย
พิมพ์ผกา นิจการุณ, CFA
Tel: 662-779-9199
pimpaka.nic@thanachartsec.co.th

Thematic Research, กระดาษ
จักร เรืองสินภิญญา
Tel: 662-779-9104
chak.reu@thanachartsec.co.th

สาธารณูปโภค, สื่อสาร
ณัฐภพ ประสิทธิ์สุขสันต์
Tel: 662-483-8296
nuttapop.Pra@thanachartsec.co.th

อิเล็กทรอนิกส์, อาหาร, เครื่องดื่ม, เดินเรือ
พัทธดนย์ บุนนาค
Tel: 662-483-8298
pattadol.bun@thanachartsec.co.th

อสังหาริมทรัพย์, พาณิชย์
พรรณารายณ์ ติยะพิทยารัตน์
Tel: 662-779-9109
phannarai.von@thanachartsec.co.th

ยานยนต์, นิคมฯ, Property Fund, REITs, บันเทิง
รตา ลิ้มสุทธิวันภูมิ
Tel: 662-483-8297
rata.lim@thanachartsec.co.th

ธนาคาร, ธุรกิจการเงิน, ประกัน
สรัชดา ศรทรง
Tel: 662-779-9106
sarachada.sor@thanachartsec.co.th

ขนส่ง, รับเหมา
ศักดิ์สิทธิ์ พัฒนานารักษ์
Tel: 662-779-9112
saksid.pha@thanachartsec.co.th

Small Cap, การแพทย์, โรงแรม
ศิริพร อรุโณทัย
Tel: 662-779-9113
siriporn.aru@thanachartsec.co.th

พลังงาน , ปิโตรเคมี
ยุพาพรรณ พลพรประเสริฐ
Tel: 662-779-9110
yupapan.pol@thanachartsec.co.th

นักวิเคราะห์, แปล
ลาภินี ทิพยมณฑล
Tel: 662-779-9115
lapinee.dib@thanachartsec.co.th

กลยุทธ์การลงทุน
อดิศักดิ์ ผู้พิพัฒน์หิรัญกุล, CFA
Tel: 662-779-9120
adisak.phu@thanachartsec.co.th

วิเคราะห์เทคนิค
ภัทรวัลลิ์ หวังมิ่งมาศ
Tel: 662-779-9105
pattarawan.wan@thanachartsec.co.th

วิเคราะห์ทางเทคนิค
วิชนันท์ ธรรมบำรุง
Tel: 662-779-9123
witchanan.tam@thanachartsec.co.th

กลยุทธ์การลงทุน
เถลิงศักดิ์ คูเจริญไพศาล
Tel: 662-483-8304
thaloengsak.kuc@thanachartsec.co.th

วิเคราะห์เชิงปริมาณ
สิทธิเชษฐ์ รุ่งรัศมีพัฒน์
Tel: 662-483-8303
sittichet.run@thanachartsec.co.th

ผู้ช่วยนักวิเคราะห์-กลยุทธ์การลงทุน
นลิภรณ์ คลังเปรมจิตต์
Tel: 662-779-9107
nariporn.kla@thanachartsec.co.th

Data Support Team

มลฤดี เพชรแสงใสกุล
Tel: 662-779-9108
monrudee.pet@thanachartsec.co.th

เกษมรัตน์ จิตกุศล
Tel: 662-779-9118
kasemrat.jit@thanachartsec.co.th

วราทิพย์ รุ่งประดับวงศ์
Tel: 662-779-9114
varathip.run@thanachartsec.co.th

สุเนตร รักษาวัด
Tel: 662-779-9117
sunet.rak@thanachartsec.co.th

สุขสวัสดิ์ ลิมาวงษ์ปราณี
Tel: 662-779-9116
suksawat.lim@thanachartsec.co.th

สุจินตนา สถาพร
Tel: 662-779-9198
sujintana.sth@thanachartsec.co.th

Thanachart Securities Pcl.
Research Team
19 Floor, MBK Tower
444 Phayathai Road, Pathumwan Road, Bangkok 10330
Tel: 662 -779-9119
Email: thanachart.res@thanachartsec.co.th