



“Trading” S50U22 ในกรอบ 944 – 963 จุด...“ซื้อ” Block MINT



อดิศักดิ์ ผู้พัฒนหลักทรัพย์, CFA
วิษณุ ธรรมบำรุง

มุมมองตลาดวันนี้: SET ปรับลงหลังฟื้นตัวไม่ผ่านเส้นค่าเฉลี่ย 1 เดือน ตาม Sentiment โลก ขณะที่ปริมาณการซื้อขายเบาบาง มีแรงซื้อเด่นในกลุ่มท่องเที่ยว...ต่างชาติซื้อ +294 ลบ. SET มี Upside เริ่มจำกัดหลังรับวาทะขึ้นใกล้ 1,595-1,600...Selective กลุ่ม Earning Play

ทำอะไรดี:

- 1) **“Trading” S50U22 ในกรอบ 944 - 963 จุด** S50U22 แกว่งตัวแคบระหว่างวัน ยังทดสอบไม่ผ่านแนวเส้นค่าเฉลี่ย 1 เดือน มองแกว่ง Sideways รอเลือกทาง...ต่างชาติ Long +1,841 สัญญา...แนะนำ “Trading” กรอบ 944 – 963 จุด รอสัญญาณไปก่อน
- 2) **“ซื้อ” Block MINT...กำไรฟื้นตัวทั้งธุรกิจโรงแรมและอาหาร** คาดกำไร 2Q22F ออกมาแข็งแกร่งจากธุรกิจโรงแรมในยุโรปฟื้นตัว ขณะที่จีนประกาศลดเวลากักตัว รวมถึงเริ่มมีการเปิดเที่ยวบิน ไทย-จีน หนุน Sentiment และกำไรฟื้นตัว พื้นฐาน 43 บาท

MINT กลับตัวขึ้นจาก Uptrend Line แนวต้าน 35.25 / 36.25...Leverage 11.8x



รายงานฉบับนี้จัดทำโดยบริษัทหลักทรัพย์ธนชาต จำกัด (มหาชน) โดยจัดทำขึ้นบนพื้นฐานของแหล่งข้อมูลที่เชื่อถือได้และพิจารณาแล้วว่าน่าเชื่อถือ ทั้งนี้มีวัตถุประสงค์ เพื่อให้บริการเผยแพร่ข้อมูลแก่นักลงทุนและเป็นข้อมูลประกอบการตัดสินใจซื้อขายหลักทรัพย์ แต่ไม่ได้มีเจตนาชี้แนะหรือเชิญชวนให้ซื้อหรือขายหรือประกันราคาหลักทรัพย์แต่อย่างใด ทั้งนี้รายงานและความเห็นในเอกสารฉบับนี้อาจมีการเปลี่ยนแปลงแก้ไขได้ หากข้อมูลที่ได้รับมาเปลี่ยนแปลงไป การนำข้อมูลที่ปรากฏอยู่ในเอกสารฉบับนี้ ไปว่าทั้งหมดหรือบางส่วนไปทำซ้ำ ดัดแปลง แก้ไข หรือนำออกเผยแพร่แก่สาธารณชน จะต้องได้รับความยินยอมจากบริษัทก่อน

SET50 Futures

TRADING

สัญญา	S50U22
ราคาปิดเมื่อวาน	952.40
เป้าหมายทางเทคนิค	944 - 963
จุดตัดขาดทุน	
วันหมดอายุ	29 ก.ย. 22
ราคาทางทฤษฎี	959.50
Premium/Discount	-0.7%

BLOCK TRADE

MINTU22

สัญญา	MINTU22	
ราคาปิด	34.25	
เป้าหมายทางเทคนิค	36.25	
ผลตอบแทนที่เป้าหมาย	69%	
จุดตัดขาดทุน	32.75	
วันหมดอายุ	29 ก.ย. 22	
จำนวนสัญญาขั้นต่ำ (สัญญา)	100.00	
ตัวคูณสัญญา (หุ้น)	1,000.00	
หลักประกันต่อ 1 Block (บาท)	290,500	
Leverage (x)	11.79	
เปรียบเทียบ	MINT	MINTU22
เงินลงทุน/Block	3,425,000	290,500
ผลตอบแทนก่อนดอกเบี้ย		
33.50	-2.2%	-25.8%
33.75	-1.5%	-17.2%
34.00	-0.7%	-8.6%
34.25	0.0%	0.0%
34.50	0.7%	8.6%
34.75	1.5%	17.2%
35.00	2.2%	25.8%
36.25	5.8%	68.8%

ติดต่อฝ่าย Derivatives: 02-779-9000

- 3) **“ซื้อ” DW16 กลุ่มท่องเที่ยว...MINT CENTEL และ AOT** หลังจีนประกาศลดเวลากักตัวนักท่องเที่ยวและผู้เดินทางเข้าประเทศ รวมถึงเริ่มมีการเปิดเที่ยวบิน ไทย-จีน แนะนำ MINT ยกฐานขึ้นจากค่าเฉลี่ย 3 เดือนในกรอบ Uptrend ต้าน 35.25/ 36.25 (Stop 32.75) CENTEL กลับตัวขึ้นหลังพักตัว พร้อม Vol. สูง ต้าน 45.50 / 46.50 (Stop 42.50) และ AOT มีสัญญาณ Breakout ทำจุดสูงใหม่ ต้าน 72.00 / 73.25 (Stop 69.75)
- DW16 ชุดใหม่ “Sens ลื่นเหมือนเดิม เพิ่มเติม Decay ยาว...เทรดก็ได้ ถือก็ดี”**
- MINT16C2211A Sens. 0.96, Gearing 5.80x, Decay 3 วัน/Tick
 - CENTEL16C2209A Sens. 1.11, Gearing 5.49x, Decay 2 วัน/Tick
 - AOT16C2209A Sens. 1.08, Gearing 8.12x, Decay 2 วัน/Tick

MINT กลับตัวขึ้นจากแนวรับ พร้อม Vol. แนวต้าน 35.25 / 36.25

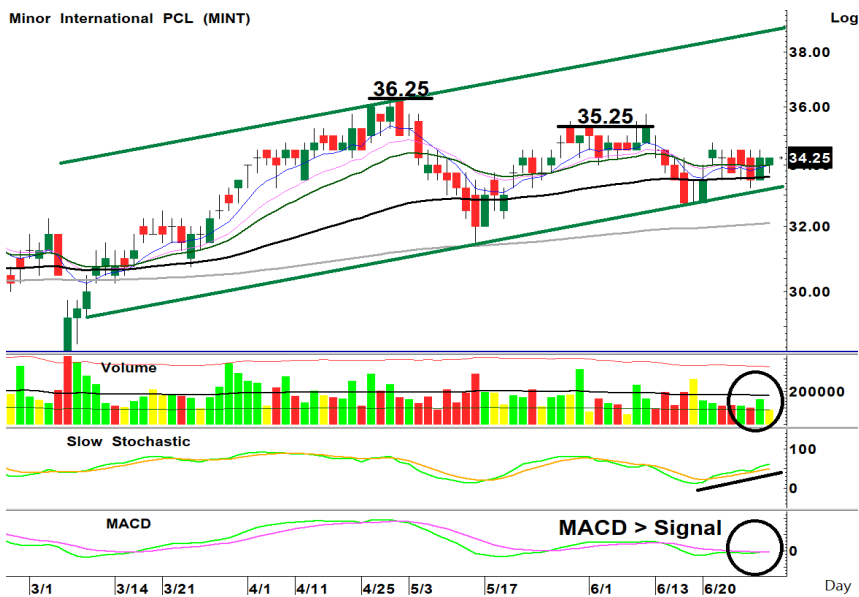

MINT16C2211A indicative price

Underlying Bid	29 Jun 22	30 Jun 22	1 Jul 22	4 Jul 22	5 Jul 22
35.50	0.28	0.28	0.28	0.27	0.27
35.25	0.27	0.27	0.27	0.26	0.26
35.00	0.26	0.26	0.26	0.25	0.25
34.75	0.25	0.25	0.25	0.24	0.24
34.50	0.24	0.24	0.24	0.23	0.23
34.25	0.23	0.23	0.23	0.22	0.22
34.00	0.22	0.22	0.22	0.21	0.21
33.75	0.21	0.21	0.21	0.20	0.20
33.50	0.20	0.20	0.20	0.19	0.19
33.25	0.19	0.19	0.19	0.19	0.18
33.00	0.19	0.18	0.18	0.18	0.17

Source: Thanachart estimate

Derivatives Warrant	
MINT16C2211A	
สัญญา	MINT16C2211A
ราคาปิด DW	0.24
ราคาเป้าหมาย DW	0.32
ผลตอบแทนที่เป้าหมาย	33.3%
ราคาเป้าหมายหุ้นอ้างอิง	36.25
Strike Price	48.75
Sensitivity	1.0
Gearing (x)	5.8
Time Decay (day/tick)	3
Time to Maturity (Day)	154
Moneyness	OTM
Implied Volatility	55%
Bid Price	
Stock	MINT16C2211A
35	0.26
34.75	0.25
34.5	0.24
34.25	0.23
34	0.22
33.75	0.21
33.5	0.20

www.dw16.com for more indicative price

Disclaimers

รายงานฉบับนี้จัดทำโดยบริษัทหลักทรัพย์ธนชาติ จำกัด (มหาชน) โดยจัดทำขึ้นบนพื้นฐานของแหล่งข้อมูลที่ที่ดีที่สุดที่ได้รับมาและพิจารณาแล้วว่าน่าเชื่อถือ ทั้งนี้มีวัตถุประสงค์เพื่อให้บริการเผยแพร่ข้อมูลแก่นักลงทุนและใช้เป็นข้อมูลประกอบการตัดสินใจซื้อขายหลักทรัพย์ แต่ไม่ได้มีเจตนาชี้แนะหรือเชิญชวนให้ซื้อหรือขายหรือประกาศราคาหลักทรัพย์แต่อย่างใด ทั้งนี้รายงานและความเห็นในเอกสารฉบับนี้อาจมีการเปลี่ยนแปลงแก้ไขได้ หากข้อมูลที่ได้รับมาเปลี่ยนแปลงไป การนำข้อมูลนี้ไปปรากฏอยู่ในเอกสารฉบับนี้ ไม่ว่าจะทั้งหมดหรือบางส่วนไปทำซ้ำ ดัดแปลง แก้ไข หรือนำออกเผยแพร่แก่สาธารณชน จะต้องได้รับความยินยอมจากบริษัทก่อน

This report is prepared and issued by Thanachart Securities Public Company Limited (TNS) as a resource only for clients of TNS, Thanachart Capital Public Company Limited (TCAP) and its group companies. Copyright © Thanachart Securities Public Company Limited. All rights reserved. The report may not be reproduced in whole or in part or delivered to other persons without our written consent. Investors should use this report as one of many tools in making their investment decisions since Thanachart Securities may seek to do other business with the companies mentioned in the report. Thus, investors need to be aware that there could be potential conflicts of interest that could affect the report's neutrality.

Recommendation Structure:

Recommendations are based on absolute upside or downside, which is the difference between the target price and the current market price. If the upside is 10% or more, the recommendation is BUY. If the downside is 10% or more, the recommendation is SELL. For stocks where the upside or downside is less than 10%, the recommendation is HOLD. Unless otherwise specified, these recommendations are set with a 12-month horizon. Thus, it is possible that future price volatility may cause a temporary mismatch between upside/downside for a stock based on the market price and the formal recommendation.

For sectors, an "Overweight" sector weighting is used when we have BUYs on majority of the stocks under our coverage by market cap. "Underweight" is used when we have SELLs on majority of the stocks we cover by market cap. "Neutral" is used when there are relatively equal weightings of BUYs and SELLs.

Disclosures:

บริษัทหลักทรัพย์ ธนชาติ จำกัด (มหาชน) ทำหน้าที่เป็นผู้ดูแลสภาพคล่อง (Market Maker) และผู้ออกใบสำคัญแสดงสิทธิอนุพันธ์ (Derivative Warrants) โดยปัจจุบันบริษัทเป็นผู้ออกและเสนอขาย Derivative Warrants จำนวน 77 หลักทรัพย์ ได้แก่ ADVANC16C2210A, AMAT16C2209A, AMAT16C2206A, AOT16C2209A, AOT16C2206A, AWC16C2207A, BAM16C2206A, BAM16C2207A, BANPU16C2210A, BANP16C2207A, BCH16C2207A, BEC16C2207A, BGRI16C2209A, BLA16C2209A, BLA16C2205A, BLA16C2208A, CBG16C2210A, CBG16C2207A, CENTEL16C2209A, CHG16C2207A, COM716C2211A, COM716C2208A, COM716C2209A, DOHO16C2207A, EA16C2206A, EA16C2207A, EA16C2209A, ESSO16C2209B, ESSO16C2209A, GPSC16C2206A, GPSC16C2207A, GPSC16C2209A, GULF16C2210A, GULF16C2207A, GUNK16C2206A, GUNK16C2207A, GUNK16C2209A, HANA16C2207A, HANA16C2209A, IVL16C2209A, IVL16C2206A, JMART16C2210A, JMART16C2206A, JMT16C2210A, JMT16C2207A, KBAN16C2206A, KBAN16C2208A, KBAN16C2209A, KCE16C2208A, KCE16C2209A, KTC16C2209A, MEGA16C2207A, MINT16C2211A, MINT16C2207A, MTC16C2209A, PTG16C2209A, PTTTE16C2209A, PTTG16C2207A, RBF16C2209A, RCL16C2208A, SET5016P2209B, S5016C2206A, S5016C2209A, S5016P2206A, S5016P2209A, SAWA16C2209A, SCB16C2208A, SPRC16C2209A, STEC16C2209A, SYNE16C2206A, TOP16C2211A, TOP16C2206A, TTA16C2211A, TTA16C2207A, TTA16C2208A, TU16C2210A, WHA16C2209A (underlying securities are ADVANC, AMATA, AOT, AWC, BAM, BANPU, BCH, BEC, BGRI, BLA, CBG, CENTEL, CHG, COM7, DOHOME, EA, ESSO, GPSC, GULF, GUNKUL, HANA, IVL, JMART, JMT, KBANK, KCE, KTC, MEGA, MINT, MTC, PTG, PTTTEP, PTTGC, RBF, RCL, SET50, SAWAD, SCB, SPRC, STEC, SYNE, TOP, TTA, TU, WHA). และบริษัทจัดทำบทวิเคราะห์ของหลักทรัพย์อ้างอิงดังกล่าว จึงมีส่วนได้ส่วนเสียหรือมีความขัดแย้งทางผลประโยชน์ (conflicts of interest) นอกจากนี้ นักลงทุนควรศึกษารายละเอียดในหนังสือชี้ชวนของใบสำคัญแสดงสิทธิอนุพันธ์ดังกล่าวก่อนตัดสินใจลงทุน

หมายเหตุ: บริษัท ทนธนชาติ จำกัด (TCAP) เป็นผู้ถือหุ้นรายใหญ่ของ บริษัท Thanachart SPV1 Co. Ltd โดยถือหุ้นในสัดส่วนร้อยละ 100 และ TCAP เป็นผู้ถือหุ้นรายใหญ่ของบริษัทหลักทรัพย์ ธนชาติ จำกัด (มหาชน) โดยถือหุ้นในสัดส่วนร้อยละ 50.96 โดย ทนธนชาติ จำกัด (TCAP) และ บริษัท Thanachart SPV1 Co. Ltd มีส่วนการถือหุ้น บริษัท ราชธานีลิสซิ่ง จำกัด (มหาชน) (THANI) ทั้งทางตรงและทางอ้อม ร้อยละ 60 และเป็นผู้ถือหุ้นใหญ่ของ THANI

บริษัททนธนชาติ จำกัด (TCAP), ธนาคารทหารไทยธนชาติ จำกัด (มหาชน) (TTB) เป็นบริษัทที่มีความเกี่ยวข้องกับบริษัทหลักทรัพย์ธนชาติ จำกัด (มหาชน) (TNS) โดย TCAP เป็นผู้ถือหุ้น ร้อยละ 50.96 ใน TNS และ ถือหุ้นใน TTB ร้อยละ 23 ดังนั้น การจัดทำบทวิเคราะห์ของหลักทรัพย์ดังกล่าว จึงมีส่วนได้ส่วนเสียหรือมีความขัดแย้งทางผลประโยชน์ (conflicts of interest)

บริษัททนธนชาติ จำกัด (TCAP) บริษัท ราชธานีลิสซิ่ง จำกัด (มหาชน) (THANI) บริษัท เอ็ม บี เค (มหาชน) (MBK) และบริษัท ปทุมโรซมิล แอนด์ แกรนารี จำกัด (มหาชน) (PRG) เป็นบริษัทที่มีความเกี่ยวข้องกับบริษัทหลักทรัพย์ธนชาติ จำกัด (มหาชน) ดังนั้น การจัดทำบทวิเคราะห์ของหลักทรัพย์ดังกล่าว จึงมีส่วนได้ส่วนเสียหรือมีความขัดแย้งทางผลประโยชน์ (conflicts of interest)

หมายเหตุ: * บริษัทหลักทรัพย์ธนชาติ จำกัด (มหาชน) (TNS) และ บริษัท ทนธนชาติ จำกัด (มหาชน) TCAP มีกรรมการร่วมกันได้แก่ นายสมเจตน์ หมูศิริเลิศ ซึ่งทำหน้าที่ กรรมการผู้จัดการใหญ่ของ TCAP และ ทำหน้าที่ ประธานกรรมการบริษัท และประธานกรรมการบริหาร TNS อย่างไรก็ตาม บทวิเคราะห์นี้ได้ถูกจัดทำขึ้นบนสมมติฐานของฝ่ายวิจัยของ TNS"

หมายเหตุ: * บริษัทหลักทรัพย์ธนชาติ จำกัด (มหาชน) (TNS) และ บริษัท จัดการและพัฒนาทรัพยากรน้ำภาคตะวันออก จำกัด (มหาชน) EASTW มีกรรมการร่วมกันได้แก่ นางอศรินทร์ ไตลิ่งคะ ซึ่งทำหน้าที่ กรรมการตรวจสอบของ EASTW และ ทำหน้าที่ กรรมการบริษัท กรรมการบริหารของ TNS อย่างไรก็ตาม บทวิเคราะห์นี้ได้ถูกจัดทำขึ้นบนสมมติฐานของฝ่ายวิจัยของ TNS"

หมายเหตุ: ** "บริษัทหลักทรัพย์ธนชาติ จำกัด (มหาชน) (TNS) เป็นผู้จัดการการจำหน่าย หุ้นกู้ชนิดระบุชื่อผู้ถือ ประเภทไม่ด้อยสิทธิ ไม่มีหลักประกัน มีผู้แทนผู้ถือหุ้นกู้ "หุ้นกู้ บริษัท สหกลีดิวิเมนท์ จำกัด (มหาชน) ครั้งที่ 1/2562 ครบกำหนดไถ่ถอนปี พ.ศ. 2565" ที่ออกโดย บริษัท สหกลีดิวิเมนท์ จำกัด (มหาชน) (SQ) ดังนั้น การจัดทำบทวิเคราะห์ของหลักทรัพย์ดังกล่าว จึงอาจมีส่วนได้ส่วนเสียหรือมีความขัดแย้งทางผลประโยชน์ (conflicts of interest)"

หมายเหตุ: ** "บริษัทหลักทรัพย์ธนชาติ จำกัด (มหาชน) (TNS) ผู้จัดการการจำหน่ายหุ้นกู้ หุ้นกู้ชนิดระบุชื่อผู้ถือ ประเภทไม่ด้อยสิทธิ ไม่มีประกัน และมีผู้แทนผู้ถือหุ้นกู้ของบริษัท สานอุตสาหกรรมโรจนะ จำกัด (มหาชน) (ROJNA) ครั้งที่ 3/2562 ครบกำหนดไถ่ถอนปี พ.ศ. 2566" ที่ออกโดย บริษัท สานอุตสาหกรรมโรจนะ จำกัด (มหาชน) ดังนั้น การจัดทำบทวิเคราะห์ของหลักทรัพย์ดังกล่าว จึงอาจมีส่วนได้ส่วนเสียหรือมีความขัดแย้งทางผลประโยชน์ (conflicts of interest)

Thanachart Research Team

หัวหน้าฝ่าย

พิมพ์ผกา นิजरกุล, CFA
Tel: 662-779-9199
pimpaka.nic@thanachartsec.co.th

Thematic Research, กระดาษ

จักร เรืองสินภิญญา
Tel: 662-779-9104
chak.reu@thanachartsec.co.th

สาธารณูปโภค, สื่อสาร

ณัฐภพ ประสิทธิ์สุขสันต์
Tel: 662-483-8296
nuttapop.Pra@thanachartsec.co.th

อิเล็กทรอนิกส์, อาหาร, เครื่องดื่ม, เติมน้ำมัน

พัทธดนย์ บุญนา
Tel: 662-483-8298
pattadol.bun@thanachartsec.co.th

อสังหาริมทรัพย์, พาณิชยกรรม

พรรณารายณ์ ดิยะพิทยารัตน์
Tel: 662-779-9109
phanarai.von@thanachartsec.co.th

ยานยนต์, นิคมฯ, Property Fund, REITs, บ้าน

รดา ลิ้มสุทธิวันภูมิ
Tel: 662-483-8297
rata.lim@thanachartsec.co.th

ธนาคาร, ธุรกิจการเงิน, ประกัน

สรชดา สรทรง
Tel: 662-779-9106
sarachada.sor@thanachartsec.co.th

ขนส่ง, รับเหมา

ศักดิ์สิทธิ์ พัฒนานารักษ์
Tel: 662-779-9112
saksid.pha@thanachartsec.co.th

Small Cap, การแพทย์, โรงแรม

ศิริพร อรุโณทัย
Tel: 662-779-9113
siriporn.aru@thanachartsec.co.th

พลังงาน, ปิโตรเคมี

ยุพาพรรณ พลพรประเสริฐ
Tel: 662-779-9110
yupapan.pol@thanachartsec.co.th

นักวิเคราะห์, แพลตฟอร์ม

ลาภินี ทิพยมณฑล
Tel: 662-779-9115
lapinee.dib@thanachartsec.co.th

กลยุทธ์การลงทุน

อดิศักดิ์ ผู้พิพัฒนศิริกุล, CFA
Tel: 662-779-9120
adisak.phu@thanachartsec.co.th

วิเคราะห์เทคนิค

ภัทรวัลย์ หวังมิ่งมาศ
Tel: 662-779-9105
pattarawan.wan@thanachartsec.co.th

วิเคราะห์ทางเทคนิค

วิชานันท์ ธรรมบำรุง
Tel: 662-779-9123
witchanan.tam@thanachartsec.co.th

กลยุทธ์การลงทุน

เถลิงศักดิ์ คูเจริญไพศาล
Tel: 662-483-8304
thaloengsak.kuc@thanachartsec.co.th

วิเคราะห์เชิงปริมาณ

สิทธิเชษฐ รุ่งรัมย์พัฒน์
Tel: 662-483-8303
sittichet.run@thanachartsec.co.th

ผู้ช่วยนักวิเคราะห์-กลยุทธ์การลงทุน

นลินภรณ์ คลังเปรมจิตต์
Tel: 662-779-9107
nariporn.kla@thanachartsec.co.th

Data Support Team

มลฤดี เพชรแสงใสกุล

Tel: 662-779-9108
monrudee.pet@thanachartsec.co.th

เกษมรัตน์ จิตกุล

Tel: 662-779-9118
kasemrat.jit@thanachartsec.co.th

วารทิพย์ รุ่งประดับวงศ์

Tel: 662-779-9114
varathip.run@thanachartsec.co.th

สุนทร รักษาวัต

Tel: 662-779-9117
sunet.rak@thanachartsec.co.th

สุขสวัสดิ์ ลิมาวงษ์ปรางค์

Tel: 662-779-9116
suksawat.lim@thanachartsec.co.th

สุจินตนา สดภาพร

Tel: 662-779-9198
sujintana.sth@thanachartsec.co.th

Thanachart Securities Pcl.

Research Team
19 Floor, MBK Tower
444 Phayathai Road, Pathumwan Road, Bangkok 10330
Tel: 662 -779-9119
Email: thanachart.res@thanachartsec.co.th