



ดูอาการต้อไปก่อน หลังไม่แดงและหลุดต่อลงมา

ดัชนี SET หลุด 1,647 ลงมา แนวรับต่อไปมีที่ 1,638 และ/หรือ 1,632 อีกเขตล้นแดง ที่ต้องไปดูอาการ โดยมีด่านที่ 1,650 ทะลุได้ ด่านต่อไปมีที่ 1,655 และ/หรือ 1,661-1,663 โดยขอดูอาการ SET50 รวมถึงหุ้นหลัก เช่น KBANK ที่เขตแนวรับสำรอง และหุ้นไม่หลักที่โดนแรงขายตามลงมาด้วย เมื่อดูจากดัชนี sSET ตามที่มี Update ด้านล่าง สำหรับหมวด Electronics อาจกำลังตั้งหลักที่ต้องคอย ๆ ล้นขึ้นไปดูรูปและรายละเอียดด้านใน หุ้นแนะนำวันนี้ EGCO & CRC



ภัทรวัลย์ หวังมิ่งมาต
Senior Technical Analyst

วิชพันธ์ ธรรมบำรุง
Technical Analyst

ดัชนี SET หลุด 1,647 ลงมา แนวรับต่อไปมีที่ 1,638 ในรูป A และ/หรือ 1,632 อีกเขตล้นแดง ที่ต้องดูอาการและรอสัญญาณก่อน โดยมีด่านที่ 1,648-1,650 ทะลุได้ ด่านต่อไปมีที่ 1,655 และ/หรือ 1,661-1,663 ในรูปที่ ต้องฝ่าต้อขึ้นไป โดยดูตานของ SET50 ที่ 990-991 และ 994 และแนวรับที่ 978-976 ในรูป B ประกอบ นอกจากนี้ ยังต้องรอดูอาการของหุ้นหลัก เช่น ดัชนีธนาคารที่ถอยต่อลงมา อาจดูปฏิกริยาที่แนวรับสำรองของ KBANK แถวๆ 140-139.50 ในรูป C รวมถึงหุ้นไม่หลักที่โดนแรงขายตามลงมาด้วย โดยอาจรอดูอาการของดัชนี sSET ที่เขตแนวรับ 1,071 ในรูป D ประกอบด้วย สำหรับตอนนี้ ยังเสี่ยงทนแกว่งดูอาการต่อ ส่วนการเลือกหุ้นเป็นตัวยังทำในวงเงินที่ผันผวนได้ต่อไป

สำหรับดัชนีธนาคารหลุด 384 ลงมา อาจต้องไปดูอาการที่เขตแนวรับต่อไปที่ 378-376 โดยมีด่านที่ 384-386 และ 389 ที่ต้องฝ่าขึ้นไป ในการล้นดูแนวรับของหุ้นเหล่านี้ประกอบ KBANK ถอยต่อลงมา มีแนวรับที่ 140-139.50 ในรูป C และ/หรือ 137.50 ด่านมีที่ 143.50 และ 145-146 BBL เริ่มถอยลงมาด้วย แนวรับอาจมีที่ 162-161 และ/หรือ 159.50 ด่านมีที่ 165-166 SCB ดูอาการต่อ แนวรับอาจมีที่ 98.75 ด่านมีที่ 101.5-102 และ 103.50-104 สำหรับ KTB กำลังทดสอบแนวรับ ซึ่งเป็นเขตล้นตั้งหลัก โดยมีด่านที่ 17.5 และ 17.8 ที่ต้องฝ่าขึ้นไป แต่ระวังอาจมีแกว่งถ้าหลุด 16.8 ลงมา

และพลังงานพยายามทรงตัว ที่ต้องดูอาการ โดยมีด่านที่ 24,242 และ 24,459 ที่ต้องฝ่าต้อขึ้นไป ในการล้นส่วนหนึ่งดู PTT โดยมีแนวรับที่ 32 ถ้ายืนไม่อยู่ แนวรับต่อไปมีที่ 30.50-30 ด่านมีที่ 34 และ 35.50 ในรูป D ส่วน PTTEP หลุดต่อลงมา แนวรับต่อไปมีที่ 155-154 และ/หรือ 152.50 ด่านมีที่ 161.50 และ/หรือ 164

แนวต้าน 1,648-1,650, 1,655 และ 1,661-1,663 แนวรับ 1,638 และ 1,632



BUY:

EGCO รับเพิ่มที่ 171 เล็งแบ่งทำกำไรที่ 174 และ 176.5 (Stoploss ถ้าหลุด 167 ลงมา)

CRC รับเพิ่มที่ 43.75 เล็งแบ่งทำกำไรที่ 46 และ 48 (Stoploss ถ้าหลุด 42.5) และ **ADVANC & KCE** ตามรายละเอียดด้านใน

Add Stoploss line :

HUMAN Stoploss ขยับขึ้นมาที่ 11.2

CBG Stoploss ถ้าหลุดที่ 98.5 (1/2)

JWD Stoploss ถ้าหลุด 19.7

KBANK Stoploss ปรับมาที่ 137

SELL:

n/a

SECTOR to watch:

Electronics :

DELTA, HANA, KCE, CCET, NEX, SMT, SVI & TEAM

Day Trade:

GPSC, PTG SUSCO, ADVANC, CENTEL, CRC, GLOBAL, MENA, SAPPE & SNNP

ดัชนี SET ยังไม่แดง และหลุดต่อลงมา ดูอาการและรอสัญญาณต่อไป



ดัชนี SET50 ดูอาการต่อ แหวนรับ
ต่อไปอาจมีที่ 978-976



KBANK ดูอาการที่เขตแหวนรับ
สำรองต่อไป

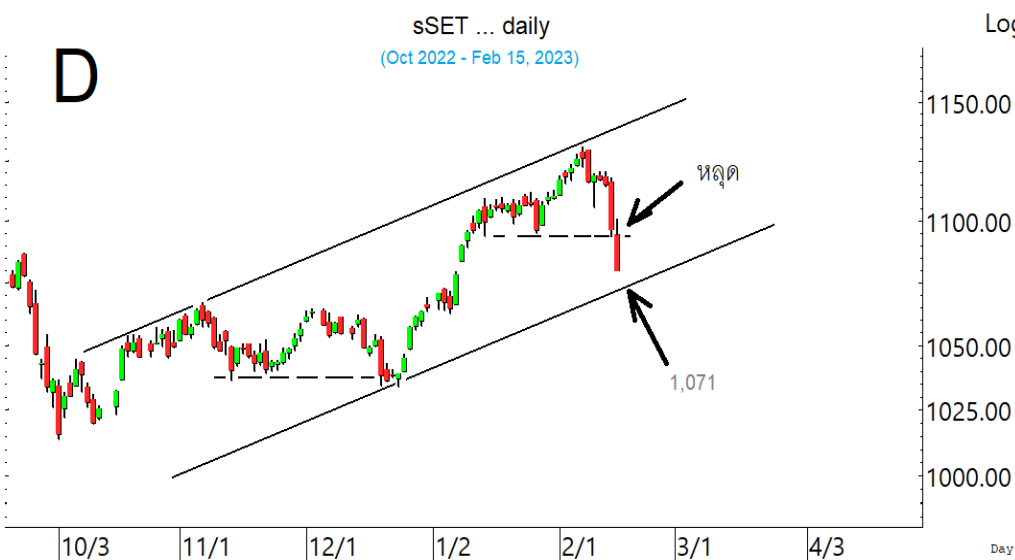

หุ้นไม่หลัก โดนแรงขายตามลงมา
ด้วย เมื่อดูจากดัชนี sSET อาจต้อง
ไปดูอาการแถวๆ แหวนรับ 1,071

SECTOR to watch : หมวด **Electronics** พยายามตั้งหลักที่ต้องดูอาการและค่อยๆ ลุ้นขึ้นไป โดยมีด่านที่ 11,396 และ/หรือ 11,464 ที่ต้องฝ่าขึ้นไป ในการลุ้นอาจดูอาการหุ้นเหล่านี้ประกอบด้วย **DELTA** พยายามตั้งหลัก มีด่านที่ 916 และ 924 ทะลุได้ ด่านต่อไปมีที่ 934 และ 942 ที่ต้องฝ่าขึ้นไป แนวรับมีที่ 896 และ/หรือ 878-872 **HANA** พยายามทรงตัวที่เขตแนวรับในรูป.F มีด่านที่ 61 ทะลุได้ ด่านต่อไปมีที่ 64-65 ที่ต้องฝ่าขึ้นไป แนวรับมีที่ 58.5 และ/หรือ 57.75 และ **KCE** ดูอาการและรอสัญญาณที่เขตแนวรับในรูป.G โดยมีด่านที่ 49-49.25 และ 51.25 ที่ต้องฝ่าขึ้นไป ส่วน **CCET** ดูแนวรับแถวๆ ที่ 2.28-2.26 โดยมีด่านที่ 2.42 และ/หรือ 14 2.46 และ 2.58 **NEX** พยายามตั้งหลัก ทะลุ 18 ได้ ด่านต่อไปมีที่ 18.3-18.5 และ 18.8 ที่ต้องฝ่าขึ้นไป ระวังแกว่งถ้าหลุด 17.20 **SMT** ถอยลงมา มีแนวรับที่ 5.20 และ/หรือ 4.98 ด่านมีที่ 5.65 และ/หรือ 5.8 ที่ต้องฝ่าขึ้นไป **SVI** ดูอาการที่เขตแนวรับ 8.9 และ/หรือ 8.7 ด่านมีที่ 9.4 และ 9.55 ทะลุได้ อาจต่อไป 9.9 และ **TEAM** ถอยลงมา แนวรับต่อไปมีที่ 7.7 และ 7.55 ที่ต้องดูอาการก่อน ด่านมีที่ 8.3 และ 8.65

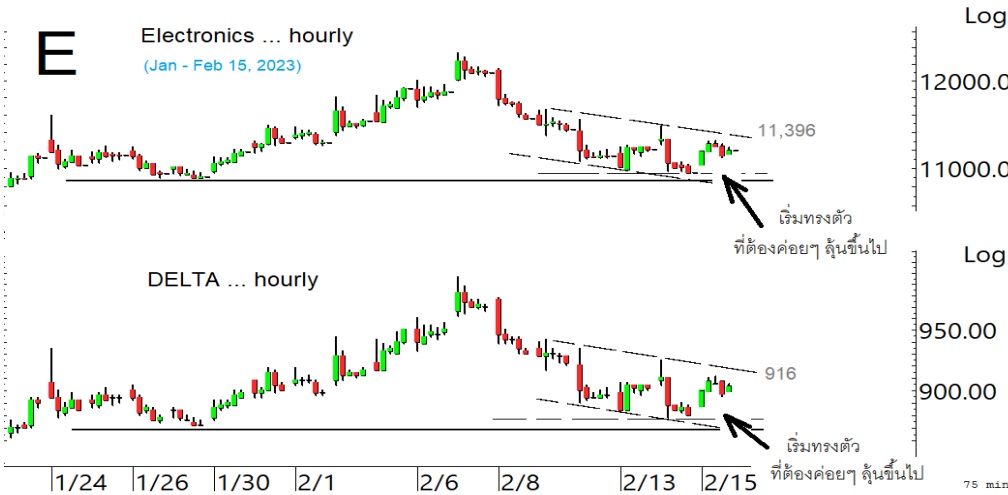

หมวด **Electronics** พยายามตั้งหลักที่ต้องดูอาการ และค่อยๆ ลุ้นขึ้นไป

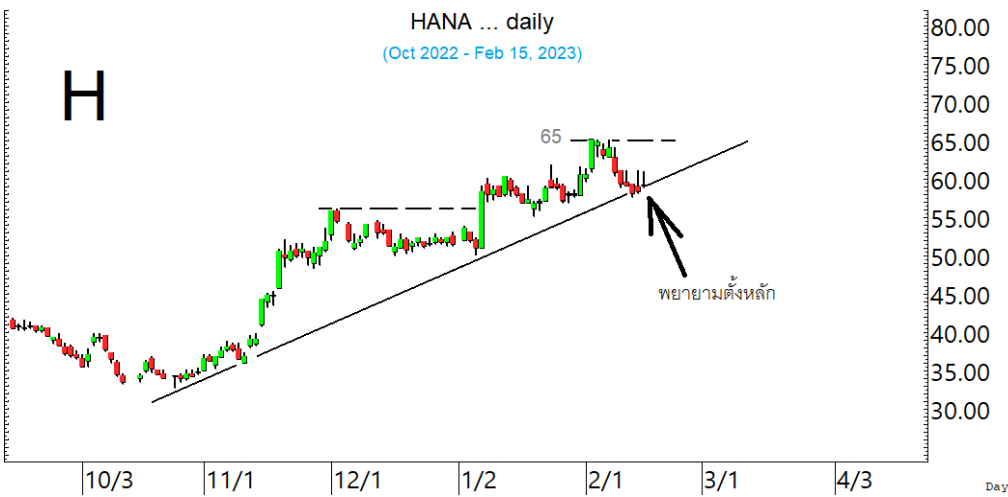

HANA ดูอาการและรอสัญญาณที่เขตแนวรับ

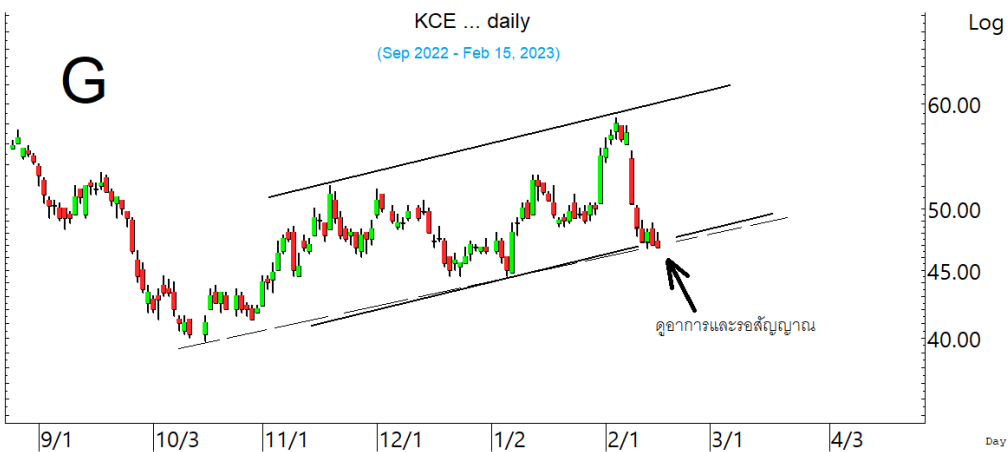

KCE ยังต้องดูอาการและรอสัญญาณที่เขตแนวรับ

ในหุ้นเป็นตัวๆ อื่น ๆ ที่ดูมีลุ้น หรือที่ต้องระวัง ก็ดูกรอบแนวรับแนวต้านเหล่านี้ประกอบ และ/หรืออาจใช้ เป็นกรอบในการ Trading ได้ : **GPSC** เริ่มตั้งหลัก มีด่านที่ 72 ทะลุได้ ด่านต่อไปมีที่ 74 ในรูป H ระวัง แกว่งถ้าหลุด 70.50 ลงมา **PTG** เติงขึ้นมา มีด่านที่ 14.6 และ 15 แนวรับอาจมีที่ 13.7 **SUSCO** เติง ขึ้นมาชนด่านที่ 3.96 ทะลุได้ ด่านต่อไปมีที่ 4.08 แนวรับอาจมีที่ 3.78 และ/หรือ 3.70 ระวังแกว่งถ้าหลุด 3.68 ลงมา **ADVANC** แกว่งหลังทะลุขึ้นมา ลุ้นแกว่งซิกแซกขึ้นต่อตามในรูป I ทะลุ 211 ได้ ด่านต่อไปมีที่ 215-216 หรือสูงกว่านั้นตามในรูป I แนวรับถ้าแถวๆ 206 ยืนไม่อยู่ อาจถอยต่อลงไปทดสอบ 203 **CENDEL** เติงขึ้นมามีด่านที่ 56-56.5 ที่ต้องฝ่าขึ้นไป แนวรับมีที่ 53.75-53 **CRC** ค่อยๆ ขยับขึ้นมา มีด่าน ที่ 46-46.75 ทะลุได้ ด่านต่อไปมีที่ 48 แนวรับมีที่ 44.5 และ 43.75 **GLOBAL** พยายามตั้งหลัก มีด่านที่ 19.2 ทะลุได้ ด่านต่อไปมีที่ 19.5 ในรูป J และ 20 ระวังแกว่งถ้าหลุด 18.3 **MENA** เติงขึ้นมามีด่านที่ 1.96- 1.98 และ/หรือ 2 แนวรับมีที่ 1.87 **SAPPE** เติงขึ้นมา มีด่านที่ 51.75-52 ที่ต้องฝ่าขึ้นไป แนวรับถ้าแถวๆ 49.25 ยืนไม่อยู่ อาจมีที่ 48-47.50 **SNNP** พยายามตั้งหลัก มีด่านที่ 25.75 ทะลุได้ ด่านต่อไปมีที่ 26.5- 27.25 แนวรับมีที่ 24.7 และ/หรือ 24.3-24.2 และหุ้นอื่นๆ ใน Alert ระหว่างวัน (สามารถดูได้ ใน www.thanachartsec.com)

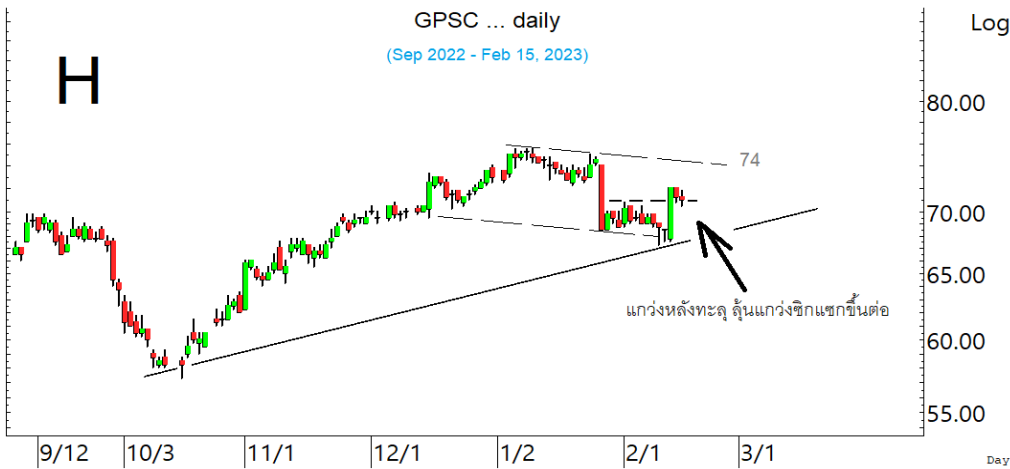

GPSC แกว่งหลังทะลุ ลุ้นแกว่งซิก แซกขึ้นต่อ

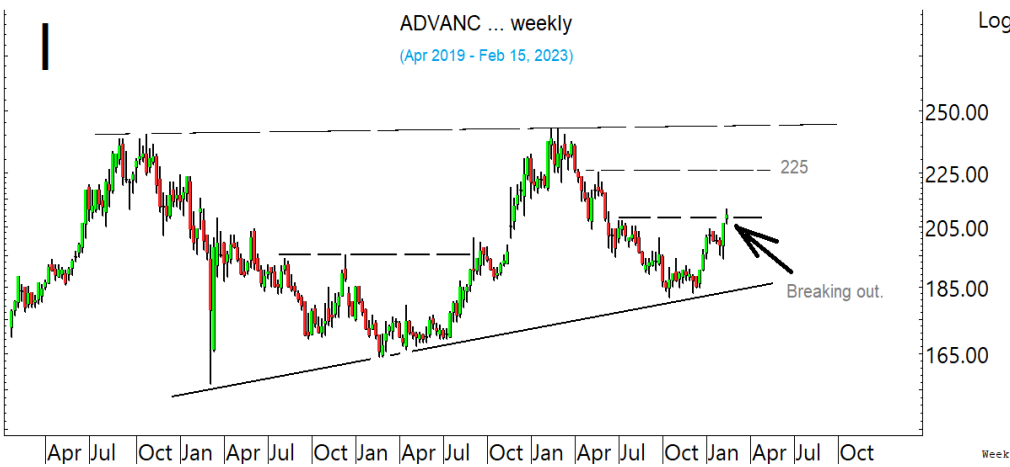

ADVANC ทะลุขึ้นมา ลุ้นซิกแซกขึ้น ต่อ



GLOBAL พยายามตั้งหลัก ที่ต้องดู อาการและค่อยๆ ลุ้นขึ้นไป

หุ้นแนะนำ เข้าเพิ่ม EGCO, CRC, ADVANC & KCE

Note: เราจะตาม Update หุ้นที่เราแนะนำให้งบปิด Position โดยในกรณีที่ผิด อาจต้องขอให้ Stop loss

| Stocks | Date | Comment | Target | Stoploss |
|--------|--------|---|-------------------------|---------------------------|
| EGCO | Feb 16 | รับเพิ่มที่ 171 เล็งแบ่งทำกำไรที่ 174 และ 176.50 | Will update | ถ้าหลุด 167 |
| CRC | Feb 16 | รอรับเพิ่มที่ 43.75 เล็งแบ่งทำกำไรที่ 46 และ 48 | 52 | ถ้าหลุด 42.5 |
| ADVANC | Feb 16 | เพิ่มอีกที่ 203 เล็งแบ่งทำกำไรที่ 216 และ 225 | Will update | ถ้าหลุด 194 |
| KCE | Feb 16 | รับเพิ่มอีกส่วนเมื่อทะเล 49.25 เล็งแบ่งทำกำไรที่ 53 และ 55 | 65-68 หรือสูงกว่านั้น | Will update |
| Stocks | Date | Comment | Target | Stoploss |
| ICHI | Feb 15 | ถือ เล็งแบ่งทำกำไรที่ 13.5 และ 14.6 | Will update | ถ้าปิดหลุด 12 |
| CHG | Feb 15 | ถือ เล็งแบ่งทำกำไรที่ 3.96 และ 4.04 | Will update | ถ้าหลุด 3.76 |
| AP | Feb 13 | ถือ เล็งแบ่งทำกำไรที่ 13.7 และ 14.6 | 13.7 หรือ 14.6 | ถ้าปิดหลุด 11.8 |
| VGI | Jan 31 | ถือ เล็งแบ่งทำกำไรที่ 5.4 และ 5.8 | Will update | อาจมีแกว่งถ้าหลุด 4.6 |
| MEGA | Jan 26 | ถือ หลัง Stoploss ไปแล้วครึ่งหนึ่ง | Will update | Will update |
| SAWAD | Jan 25 | ถือ เล็งแบ่งทำกำไรที่ 59 และ 61 | Will update | ถ้าหลุด 51.75 |
| PTTGC | Jan 18 | ถือ เล็งแบ่งทำกำไรที่ 54.5 | Will update | ถ้าหลุด 49 |
| ADVANC | Jan 13 | ถือ หลังรับเพิ่ม และเพิ่มอีกที่ 203 เล็งแบ่งทำกำไรที่ 216 และ 225 | Will update | ถ้าหลุด 194 |
| TQM | Jan 11 | ถือ เล็งแบ่งทำกำไรที่ 45 | Will update | ถ้าหลุด 39 |
| NCAP | Jan 10 | ถือ หลังรับเพิ่ม และแบ่งทำกำไรไปแล้ว และ Stoploss ไปแล้ว | 5.3 หรือสูงกว่านั้น | Will update |
| TKN | Jan 6 | ถือ เล็งแบ่งทำกำไรที่ 15 | Will update | ถ้าหลุด 10.4 |
| BGRIM | Jan 5 | ถือ เล็งแบ่งทำกำไรที่ 43 และ 45.75 | Will update | อาจมีถัวถ้าหลุด 38.75 |
| BPP | Jan 5 | ถือ เล็งแบ่งทำกำไรที่ 17.8 และ 18.3 | Will update | ถ้าหลุด 15.4 (1/2) |
| BH | Jan 5 | ถือ หลังรับเพิ่ม และ Stoploss ไปแล้ว | Will update | ถ้าหลุด 203 |
| BRI | Dec 30 | ถือ เล็งแบ่งทำกำไรที่ 13.6 | Will update | ถ้าหลุด 10.50 |
| NOBLE | Dec 27 | ถือ เล็งแบ่งทำกำไรที่ 6.40 | Will update | ถ้าปิดหลุด 5 |
| VRANDA | Dec 20 | ถือ หลังรับเพิ่ม เล็งแบ่งทำกำไรที่ 8.45 และ 8.7 | Will update | ถ้าหลุด 7.6 ส่วนเพิ่ม |
| GPSC | Dec 16 | ถือ หลังรับเพิ่ม และ Stoploss ไปแล้ว | 81 หรือสูงกว่านั้น | Will update |
| SAPPE | Dec 9 | ถือ หลังรับเพิ่ม และ Stoploss ไปแล้ว | Will update | ถ้าหลุด 42.5 และ 37 |
| PRM | Dec 1 | ถือ หลังรับเพิ่ม เล็งแบ่งทำกำไรที่ 8.25 และ 8.7 | Will update | ถ้าหลุด 6.7 |
| SHR | Nov 29 | ถือ หลังรับเพิ่ม เล็งแบ่งทำกำไรที่ 4.62 และ 4.84 | Will update | ถ้าปิดหลุด 4.36 ส่วนเพิ่ม |
| EGCO | Nov 23 | ถือ รับเพิ่มที่ 171 เล็งแบ่งทำกำไรที่ 174 และ 176.50 | Will update | ถ้าหลุด 167 |
| HANA | Nov 22 | ถือ หลังรับเพิ่ม เล็งแบ่งทำกำไรที่ 65 และ 69 | 79-80 หรือสูงกว่านั้น | ถ้าหลุด 55 ส่วนเพิ่ม |
| AH | Nov 16 | ถือ หลังรับเพิ่ม และ Stoploss ไปแล้ว | Will update | ถ้าหลุด 28.5 |
| COM7 | Nov 16 | ถือ หลังรับเพิ่ม และ Stoploss ไปแล้ว | Will update | Will update |
| DELTA | Nov 15 | ถือ หลังรับเพิ่ม และ Stoploss ไปแล้ว | 1,047 หรือ 1,180 | Will update |
| PLANB | Nov 7 | ถือ หลังรับเพิ่ม เล็งแบ่งทำกำไรที่ 9.9 | 9.9-10 หรือสูงกว่านั้น | ถ้าหลุด 8.35 & 7.1 |
| MINT | Nov 7 | ถือ หลังรับเพิ่ม เล็งแบ่งทำกำไรที่ 35.75 และ 36.25 | Will update | อาจมีแกว่งถ้าหลุด 32 |
| KCE | Nov 2 | ถือ รับเพิ่มอีกส่วนเมื่อทะเล 49.25 เล็งแบ่งทำกำไรที่ 53 และ 55 | 65-68 หรือสูงกว่านั้น | Will update |
| BA | Oct 25 | ถือ หลังรับเพิ่ม เล็งแบ่งทำกำไรที่ 15.7 และ 16.8 | Will update | ถ้าหลุด 13.5 & 12.2 |
| SCC | Oct 25 | ถือ หลังรับเพิ่ม เล็งแบ่งทำกำไรที่ 347 และ 351 | 369 หรือ 379-382 | ถ้าหลุด 332 & 328 |
| BRR | Oct 19 | ปิด Position ไปแล้ว | 13.2 หรือสูงกว่านั้น | ถ้าหลุด 7.50 |
| HUMAN | Oct 18 | ถือ หลังแบ่งทำกำไร เล็งแบ่งทำกำไรอีกที่ 13.40 | Will update | ถ้าหลุด 11.2 |
| CBG | Oct 12 | ถือ หลังรับเพิ่ม เล็งแบ่งทำกำไรที่ 108 และ 115 | 115-116 หรือสูงกว่านั้น | ถ้าหลุด 98.5 (1/2) |
| BCP | Oct 7 | ถือ หลังรับเพิ่ม เล็งแบ่งทำกำไรที่ 37.5 และ 39 | Will update | ถ้าหลุด 34.5 |

หุ้นแนะนำ เข้าเพิ่ม EGCO, CRC, ADVANC & KCE ต่อ

Note: เราจะตาม Update หุ้นที่เราแนะนำให้จนปิด Position โดยในกรณีที่ตุ้มผิด อาจต้องขอให้ Stop loss

| Stocks | Date | Comment | Target | Stoploss |
|--------|--------|---|------------------------------|---------------------------|
| TOP | Oct 5 | ถือ หลังรับเพิ่ม เล็งแบ่งทำกำไรที่ 60 และ 62.50 | Will update | ถ้าหลุด 54.5 & 52 |
| WHA | Oct 3 | ถือ หลังรับเพิ่มส่วนหนึ่งและเพิ่มอีกเมื่อทะเล4.02เล็งแบ่งทำกำไรที่ 4.20 | 4.24, 4.46 หรือสูงกว่านั้น | ถ้าหลุด 3.68 |
| TISCO | Sep 20 | ถือ หลังแบ่งทำกำไร | 107 หรือสูงกว่านั้น | ถ้าหลุด 91 |
| BDMS | Sep 2 | ถือ หลังรับเพิ่ม เล็งแบ่งทำกำไรที่ 32 และ 33.5 | 37 หรือสูงกว่านั้น | ถ้าหลุด 27.75 |
| ZEN | Sep 1 | ถือ หลังรับเพิ่ม และ Stoploss ไปแล้ว | Will update | Will update |
| M | Aug 31 | ถือ หลังเข้าเพิ่มและ Stoploss ไปแล้ว เล็งแบ่งทำกำไรที่ 60 และ 62 | 65, 70 หรือสูงกว่านั้น | Will update |
| JWD | Aug 17 | ถือ หลังรับเพิ่ม และ Stoploss ไปแล้ว | 24.4 หรือ 25.75 | ถ้าหลุด 19.7 |
| AAV | Jul 22 | ถือ หลังรับเพิ่ม เล็งแบ่งทำกำไรที่ 3.38 และ 3.50 | 3.68 หรือสูงกว่านั้น | อาจมีแกว่งถ้าหลุด 3.14 |
| CRC | Jul 22 | ถือ รอรับเพิ่มที่ 43.75 เล็งแบ่งทำกำไรที่ 46 และ 48 | 52 | ถ้าหลุด 42.5 |
| SISB | Jul 20 | ถือ หลังรับเพิ่มและแบ่งทำกำไรไปแล้ว เล็งแบ่งทำกำไรอีกที่ 30 | 35? | ถ้าหลุด 23.9 ส่วนเพิ่ม |
| CPN | Jun 24 | ถือ หลังรับเพิ่ม เล็งแบ่งทำกำไรที่ 77 | Will update | ถ้าหลุด 72 & 67 |
| BBL | Jun 13 | ถือ หลังรับเพิ่มส่วนหนึ่ง&แบ่งทำกำไรไปแล้ว เล็งแบ่งทำกำไรอีกที่ 168 | 168 หรือ 186 | อาจมีแกว่งถ้าหลุด 157 |
| KAMART | May 20 | ถือ หลังรับเพิ่ม และแบ่งทำกำไรไปแล้ว เล็งแบ่งทำกำไรอีกที่ 9.2 | Will upate | ถ้าหลุด 7.3 และ6.5 |
| ERW | Apr 19 | ถือ หลังรับเพิ่ม เล็งแบ่งทำกำไรที่ 5.10 | 5.7 หรือ 6.7 หรือสูงกว่านั้น | อาจมีแกว่งถ้าปิดหลุด 4.70 |
| CENTEL | Mar 21 | ถือ หลังรับเพิ่ม และแบ่งทำกำไรไปแล้ว เล็งแบ่งทำกำไรอีกที่ 57 | 59-60 หรือสูงกว่านั้น | ถ้าปิดหลุด 49 ส่วนเพิ่ม |
| AOT | Oct 15 | ถือ หลังรับเพิ่ม เล็งแบ่งทำกำไรที่ 78.50 | 79-80 หรือ 84 | เตรียมแกว่งถ้าหลุด72.5 |
| KBANK | Aug 27 | ถือ หลังรับเพิ่ม เล็งแบ่งทำกำไรที่ 150 และ 154 | Will update | ถ้าหลุด 137 |
| GULF | Nov 16 | ถือ หลังรับเพิ่ม เล็งแบ่งทำกำไรที่ 61 | 65 หรือ 74 | อาจมีแกว่งถ้าหลุด 55 |
| EA | Nov 4 | ถือ หลังรับเพิ่ม เล็งแบ่งทำกำไรที่ 92 และ 94 | 110 หรือ 121-124 | ถ้าหลุด 85 ส่วนเพิ่ม |

Disclaimers

รายงานฉบับนี้จัดทำโดยบริษัทหลักทรัพย์ธนชาติ จำกัด (มหาชน) โดยจัดทำขึ้นบนพื้นฐานของแหล่งข้อมูลที่ดีที่สุดที่ได้รับมาและพิจารณาแล้วว่าน่าเชื่อถือ ทั้งนี้มีวัตถุประสงค์เพื่อให้บริการเผยแพร่ข้อมูลแก่นักลงทุนและใช้เป็นข้อมูลประกอบการตัดสินใจซื้อขายหลักทรัพย์ แต่ไม่ได้มีเจตนาชี้แนะหรือเชิญชวนให้ซื้อหรือขายหรือประกันราคาหลักทรัพย์แต่อย่างใด ทั้งนี้รายงานและความเห็นในเอกสารฉบับนี้อาจมีการเปลี่ยนแปลงแก้ไขได้ หากข้อมูลที่ได้รับมาเปลี่ยนแปลงไป การนำข้อมูลที่ปรากฏอยู่ในเอกสารฉบับนี้ ไม่ว่าจะทั้งหมดหรือบางส่วนไปทำซ้ำ ดัดแปลง แก้ไข หรือนำออกเผยแพร่แก่สาธารณชน จะต้องได้รับความยินยอมจากบริษัทก่อน

This report is prepared and issued by Thanachart Securities Public Company Limited (TNS) as a resource only for clients of TNS, Thanachart Capital Public Company Limited (TCAP) and its group companies. Copyright © Thanachart Securities Public Company Limited. All rights reserved. The report may not be reproduced in whole or in part or delivered to other persons without our written consent. Investors should use this report as one of many tools in making their investment decisions since Thanachart Securities may seek to do other business with the companies mentioned in the report. Thus, investors need to be aware that there could be potential conflicts of interest that could affect the report's neutrality.

Recommendation Structure:

Recommendations are based on absolute upside or downside, which is the difference between the target price and the current market price. If the upside is 10% or more, the recommendation is BUY. If the downside is 10% or more, the recommendation is SELL. For stocks where the upside or downside is less than 10%, the recommendation is HOLD. Unless otherwise specified, these recommendations are set with a 12-month horizon. Thus, it is possible that future price volatility may cause a temporary mismatch between upside/downside for a stock based on the market price and the formal recommendation.

For sectors, an "Overweight" sector weighting is used when we have BUYs on majority of the stocks under our coverage by market cap. "Underweight" is used when we have SELLs on majority of the stocks we cover by market cap. "Neutral" is used when there are relatively equal weightings of BUYs and SELLs.

Disclosures:

บริษัทหลักทรัพย์ ธนชาติ จำกัด (มหาชน) ทำหน้าที่เป็นผู้ดูแลสภาพคล่อง (Market Maker) และผู้ออกใบสำคัญแสดงสิทธิอนุพันธ์ (Derivative Warrants) โดยปัจจุบันบริษัทเป็นผู้ออกและเสนอขาย Derivative Warrants จำนวน 49 หลักทรัพย์ ได้แก่ ADVANC16C2302A, AOT16C2305A, AOT16C2302A, BANPU16C2303A, BANPU16C2302A, BBL16C2305A, BCP16C2305A, BEC16C2305A, BGRIM16C2302A, BH16C2304A, BH16C2303A, BLA16C2302A, CBG16C2305A, CBG16C2302A, COM716C2305A, COM716C2302A, CPN16C2303A, CRC16C2303A, DELTA16C2305A, DOHOME16C2303A, EA16C2305A, EA16C2303A, ESSO16C2303A, ESSO16C2302A, GPSC16C2302A, GULF16C2302A, GULF16C2302B, GUNKUL16C2302A, HANA16C2303A, JMART16C2303A, JMT16C2305A, JMT16C2302A, KBANK16C2306A, KBANK16C2304A, KBANK16C2302A, KCE16C2305A, KCE16C2303A, KCE16C2302A, KTB16C2303A, MINT16C2302A, PTTEP16C2303A, RCL16C2303A, SAWAD16C2305A, SAWAD16C2302A, SCGP16C2303A, SET5016C2306A, SET5016C2303B, SET5016C2303A, SET5016C2303A, (underlying securities are (ADVANC, AOT, BANPU, BBL, BCP, BEC, BGRIM, BH, BLA, CBG, COM7, CPN, CRC, DELTA, DOHOME, EA, ESSO, GPSC, GULF, GUNKUL, HANA, JMART, JMT, KBANK, KCE, KTB, MINT, PTTEP, RCL, SAWAD, SCGP, SET50). และบริษัทจัดทำบทวิเคราะห์ของหลักทรัพย์อ้างอิงดังกล่าว จึงมีส่วนได้ส่วนเสียหรือมีความขัดแย้งทางผลประโยชน์ (conflicts of interest) นอกจากนี้ นักลงทุนควรศึกษารายละเอียดในหนังสือชี้ชวนของใบสำคัญแสดงสิทธิอนุพันธ์ดังกล่าวก่อนตัดสินใจลงทุน

หมายเหตุ: บริษัท ทูนครชาติ จำกัด (TCAP) เป็นผู้ถือหุ้นรายใหญ่ของ บริษัท Thanachart SPV1 Co. Ltd โดยถือหุ้นในสัดส่วนร้อยละ 100 และ TCAP เป็นผู้ถือหุ้นรายใหญ่ของ บริษัทหลักทรัพย์ ธนชาติ จำกัด (มหาชน) โดยถือหุ้นในสัดส่วนร้อยละ 89.96 โดย ทูนครชาติ จำกัด (TCAP) และ บริษัท Thanachart SPV1 Co. Ltd มีสัดส่วนการถือหุ้น บริษัท ราชธานีลีซซิ่ง จำกัด (มหาชน) (THANI) ทั้งทางตรงและทางอ้อม ร้อยละ 60 และเป็นผู้ถือหุ้นใหญ่ของ THANI

บริษัททูนครชาติ จำกัด (TCAP), ธนาคารทหารไทยธนชาติ จำกัด (มหาชน) (TTB) เป็นบริษัทที่มีความเกี่ยวข้องกับบริษัทหลักทรัพย์ธนชาติ จำกัด (มหาชน) (TNS) โดย TCAP เป็นผู้ถือหุ้น ร้อยละ 89.96 ใน TNS และ ถือหุ้นใน TTB ร้อยละ 24.33 ดังนั้น การจัดทำบทวิเคราะห์ของหลักทรัพย์ดังกล่าว จึงมีส่วนได้ส่วนเสียหรือมีความขัดแย้งทางผลประโยชน์ (conflicts of interest)

บริษัททูนครชาติ จำกัด (TCAP) บริษัท ราชธานีลีซซิ่ง จำกัด (มหาชน) (THANI) บริษัท เอ็ม บี เค (มหาชน) (MBK) และบริษัท ปทุมโรซมิล แอนด์ แกรนารี จำกัด (มหาชน) (PRG) เป็นบริษัทที่มีความเกี่ยวข้องกับบริษัทหลักทรัพย์ธนชาติ จำกัด (มหาชน) ดังนั้น การจัดทำบทวิเคราะห์ของหลักทรัพย์ดังกล่าว จึงมีส่วนได้ส่วนเสียหรือมีความขัดแย้งทางผลประโยชน์ (conflicts of interest)

หมายเหตุ: * บริษัทหลักทรัพย์ธนชาติ จำกัด (มหาชน) (TNS) และ บริษัท ทูนครชาติ จำกัด (มหาชน) TCAP มีกรรมการร่วมกันได้แก่ นายสมเจตน์ ภูมิศิริเลิศ ซึ่งทำหน้าที่ กรรมการผู้จัดการใหญ่ของ TCAP และ ทำหน้าที่ ประธานกรรมการบริษัท และประธานกรรมการบริหาร TNS อย่างไรก็ตาม บทวิเคราะห์นี้ได้ถูกจัดทำขึ้นบนสมมติฐานของฝ่ายวิจัยของ TNS"

หมายเหตุ: * บริษัทหลักทรัพย์ธนชาติ จำกัด (มหาชน) (TNS) และ บริษัท จัดการและพัฒนาทรัพยากรน้ำภาคตะวันออก จำกัด (มหาชน) EASTW มีกรรมการร่วมกันได้แก่ นางอศวีณี ไตลังคะ ซึ่งทำหน้าที่ กรรมการตรวจสอบของ EASTW และ ทำหน้าที่ กรรมการบริษัท กรรมการบริหารของ TNS อย่างไรก็ตาม บทวิเคราะห์นี้ได้ถูกจัดทำขึ้นบนสมมติฐานของฝ่ายวิจัยของ TNS"

หมายเหตุ: ** "บริษัทหลักทรัพย์ธนชาติ จำกัด (มหาชน) (TNS) เป็นผู้จัดการการจัดจำหน่าย หุ้นกู้ชนิดระบุชื่อผู้ถือ ประเภทไม่ด้อยสิทธิ ไม่มีหลักประกัน มีผู้แทนผู้ถือหุ้นกู้ "หุ้นกู้ บริษัท สหกลอควิพเมนท์ จำกัด (มหาชน) ครั้งที่ 1/2562 ครบกำหนดไถ่ถอนปี พ.ศ. 2565" ที่ออกโดย บริษัท สหกลอควิพเมนท์ จำกัด (มหาชน) (SQ) ดังนั้น การจัดทำบทวิเคราะห์ของหลักทรัพย์ดังกล่าว จึงอาจมีส่วนได้ส่วนเสียหรือมีความขัดแย้งทางผลประโยชน์ (conflicts of interest)"

หมายเหตุ: ** "บริษัทหลักทรัพย์ธนชาติ จำกัด (มหาชน) (TNS) ผู้จัดการการจัดจำหน่ายหุ้นกู้ หุ้นกู้ชนิดระบุชื่อผู้ถือ ประเภทไม่ด้อยสิทธิ ไม่มีประกัน และมีผู้แทนผู้ถือหุ้นกู้ของบริษัท สวนอุตสาหกรรมโรจนะ จำกัด (มหาชน) (ROJNA) ครั้งที่ 3/2562 ครบกำหนดไถ่ถอนปี พ.ศ. 2566" ที่ออกโดย บริษัท สวนอุตสาหกรรมโรจนะ จำกัด (มหาชน) ดังนั้น การจัดทำบทวิเคราะห์ของหลักทรัพย์ดังกล่าว จึงอาจมีส่วนได้ส่วนเสียหรือมีความขัดแย้งทางผลประโยชน์ (conflicts of interest)

Thanachart Research Team

หัวหน้าฝ่าย

พิมพ์ผกา นิจการุณ, CFA
Tel: 662-779-9199
pimpaka.nic@thanachartsec.co.th

Strategy, ประกัน, กระดาษ

จักร เรื่องสินทรัพย์
Tel: 662-779-9104
chak.reu@thanachartsec.co.th

สาธารณูปโภค, สื่อสาร

ณัฐภาพ ประสิทธิ์สุขสันต์
Tel: 662-483-8296
nuttapop.Pra@thanachartsec.co.th

อิเล็กทรอนิกส์, อาหาร, เครื่องดื่ม, เติมน้ำมัน

พัทธดนย์ บุณนาค
Tel: 662-483-8298
pattadol.bun@thanachartsec.co.th

อสังหาริมทรัพย์, พาณิชยกรรม

พรรณนารายณ์ ดิยะพิทยารัตน์
Tel: 662-779-9109
phanarai.von@thanachartsec.co.th

ยานยนต์, นิคมฯ, Property Fund, REITs, บันเทิง

รดา ลิ้มสุทธิวันภูมิ
Tel: 662-483-8297
rata.lim@thanachartsec.co.th

ธนาคาร, ธุรกิจการเงิน

สรัชชา ศรทรง
Tel: 662-779-9106
sarachada.sor@thanachartsec.co.th

ขนส่ง, รับเหมา

ศักดิ์สิทธิ์ พัฒนานารักษ์
Tel: 662-779-9112
saksid.pha@thanachartsec.co.th

Small Cap, การแพทย์, โรงแรม

ศิริพร อรุโณทัย
Tel: 662-779-9113
siriporn.aru@thanachartsec.co.th

พลังงาน, บีโตร์เคมี

ยุพาพรรณ พลพรประเสริฐ
Tel: 662-779-9110
yupapan.pol@thanachartsec.co.th

นักวิเคราะห์, แพลตฟอร์ม

ลาภินี ทิพยมณฑล
Tel: 662-779-9115
lapinee.dib@thanachartsec.co.th

กลยุทธ์การลงทุน

อดิศักดิ์ ผู้พิพัฒนทรัพย์กุล, CFA
Tel: 662-779-9120
adisak.phu@thanachartsec.co.th

วิเคราะห์เทคนิค

ภัทรวัลย์ หวังมีงมาศ
Tel: 662-779-9105
pattarawan.wan@thanachartsec.co.th

วิเคราะห์ทางเทคนิค

วิชานันท์ ธรรมบำรุง
Tel: 662-779-9123
witchanan.tam@thanachartsec.co.th

กลยุทธ์การลงทุน

เถลิงศักดิ์ คูเจริญไพศาล
Tel: 662-483-8304
thaloengsak.kuc@thanachartsec.co.th

วิเคราะห์เชิงปริมาณ

สิทธิเชษฐ รุ่งรัศมีพัฒน์
Tel: 662-483-8303
sittichet.run@thanachartsec.co.th

ผู้ช่วยนักวิเคราะห์-กลยุทธ์การลงทุน

นลินภรณ์ คลังเปรมจิตต์
Tel: 662-779-9107
nariporn.kla@thanachartsec.co.th

Data Support Team

มณฑุดี เพชรแสงใสกุล

Tel: 662-779-9108
monrudee.pet@thanachartsec.co.th

เกษมรัตน์ จิตกุล

Tel: 662-779-9118
kasemrat.jit@thanachartsec.co.th

วราทิพย์ รุ่งประดับวงศ์

Tel: 662-779-9114
varathip.run@thanachartsec.co.th

สุนทร รักษาวัต

Tel: 662-779-9117
sunet.rak@thanachartsec.co.th

สุขสวัสดิ์ ลิมาวงษ์ปราณี

Tel: 662-779-9116
suksawat.lim@thanachartsec.co.th

สุจินตนา สถาพร

Tel: 662-779-9198
sujintana.sth@thanachartsec.co.th

Thanachart Securities Pcl.

Research Team

19 Floor, MBK Tower
444 Phayathai Road, Pathumwan Road, Bangkok 10330
Tel: 662 -779-9119
Email: thanachart.res@thanachartsec.co.th