

The Derivatives Story

28 April 2023



หลักทรัพย์ธนชาต
Thanachart Securities

“Trading” S50M23 ในกรอบ 916 – 939 จุด...“ซื้อ” Block CPALL



มุมมองตลาดวันนี้: SET ปรับลงต่อเนื่องจากแรงขาย DELTA ปรับลงแรงกดดัน ขณะที่ มีแรงซื้อเด่นในกลุ่มท่องเที่ยว AOT BA ERW CENTEL ADVANC CPALL รวมถึง SCC หนุนต่างชาติขาย -252 ลบ. มอง SET มีแนวรับ 1,520+/- จุด...เน้น Selective กลุ่ม Earning play

ทำอะไรดี:

- 1) **“Trading” S50M23 ในกรอบ 916 – 939 จุด** S50M23 ปรับลงต่อหลังหลุดแนวรับ 928 จากแรงขายกดดันใน DELTA ขณะที่ Stochastic เริ่มอยู่โซนต่ำคาดเกิดรีบาวด์ต่างชาติ Short -27,378 สัญญา...“Trading” กรอบ 916 – 939 จุด รอสัญญาณไปก่อน
- 2) **“ซื้อ” Block CPALL...แนวโน้มกำไรฟื้นตัวแข็งแกร่ง** แนวโน้มกำไรฟื้นตัวจากการท่องเที่ยวและการบริโภคที่เร่งตัวขึ้นหนุนกำไรเติบโตแข็งแกร่ง +60-39% ในปี 2023-24 ขณะที่ทางสถิติเป็นกลุ่มหุ้นที่มัก Outperform ช่วงก่อนการเลือกตั้ง พื้นฐาน 75 บาท

CPALL กลับตัวขึ้นยืนเหนือแนว EMA200 วัน ดัชนี 65.00 / 67.00...Leverage 13x

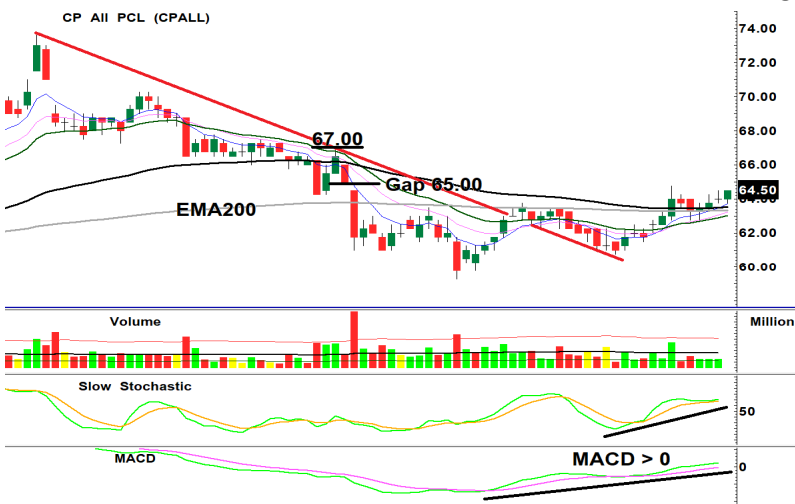

1/3 รายงานฉบับนี้จัดทำโดยบริษัทหลักทรัพย์ธนชาต จำกัด (มหาชน) โดยจัดทำขึ้นบนพื้นฐานของแหล่งข้อมูลที่ดีที่สุดที่เรามีอยู่ ณ วันที่จัดทำขึ้นแล้วเท่านั้น เราขอแจ้งว่าเราไม่มีวัตถุประสงค์ เพื่อให้บริการเผยแพร่ข้อมูลแก่ผู้ลงทุนและใช้เป็นข้อมูลประกอบการตัดสินใจซื้อขายหลักทรัพย์ แต่มีได้มีเจตนาชี้แนะหรือเชิญชวนให้ซื้อหรือขายหรือประกันราคาหลักทรัพย์แต่อย่างใด ทั้งนี้รายงานและความเห็นในเอกสารฉบับนี้อาจมีการเปลี่ยนแปลงแก้ไขได้ หากข้อมูลที่ได้รับมาเปลี่ยนแปลงไป การนำข้อมูลที่ปรากฏอยู่ในเอกสารฉบับนี้ ไปว่าทั้งหมดหรือบางส่วนไปทำซ้ำ ดัดแปลง แก้ไข หรือนำออกเผยแพร่แก่สาธารณชน จะต้องได้รับความยินยอมจากบริษัทก่อน



อดิศักดิ์ ผู้พัฒนทรัพย์กุล, CFA
วิษณุ ธรรมบำรุง

SET50 Futures

TRADING	
สัญญา	S50M23
ราคาปิดเมื่อวาน	924.10
เป้าหมายทางเทคนิค	916 - 939
จุดตัดขาดทุน	-
วันหมดอายุ	29 มิ.ย. 23
ราคาทางทฤษฎี	922.64
Premium/Discount	0.2%

BLOCK TRADE

CPALLM23		
สัญญา	CPALLM23	
ราคาปิด	64.5	
เป้าหมายทางเทคนิค	67	
ผลตอบแทนที่เป้าหมาย	53%	
จุดตัดขาดทุน	62.5	
วันหมดอายุ	29 มิ.ย. 23	
จำนวนสัญญาขั้นต่ำ (สัญญา)	20.00	
ตัวคูณสัญญา (หุ้น)	1,000.00	
หลักประกันต่อ 1 Block (บาท)	94,500	
Leverage (x)	13.65	
เปรียบเทียบ	CPALL	CPALLM23
เงินลงทุน/Block	1,290,000	94,500
ผลตอบแทนก่อนดอกเบี้ย		
63.00	-2.3%	-31.7%
63.50	-1.6%	-21.2%
64.00	-0.8%	-10.6%
64.50	0.0%	0.0%
65.00	0.8%	10.6%
65.50	1.6%	21.2%
66.00	2.3%	31.7%
67.00	3.9%	52.9%

ติดต่อฝ่าย Derivatives: 02-779-9000

- 3) **“ซื้อ” DW16 แบบ Selective...ADVANC CPALL และ KBANK** เน้น Selective เลือกหุ้นตาม Momentum เทคนิคดีและมีประเด็นรายตัวในช่วงตลาดพักตัวสร้างฐาน แนะนำ ADVANC กลับตัวขึ้นจากแนวรับ Uptrend Line ด้าน 216.00 / 221.00 (Stop 208.00) CPALL กลับตัวขึ้นทะลุแนว EMA200วัน พร้อม Vol. ด้าน 65.00 / 67.00 (Stop 62.50) KBANK กลับตัวทำ Double Bottom ด้าน 129.50 / 131.50 (Stop 125.00)

DW16 ชุดใหม่ “Sens ลื่นเหมือนเดิม เพิ่มเติม Decay ยาว...เทรดก็ได้ ถือก็ดี”

ADVANC16C2307A	Sens. 0.75, Gearing 11.1x, Decay 2 วัน/Tick
CPALL16C2307A	Sens. 0.91, Gearing 10.9x, Decay 2 วัน/Tick
KBANK16C2307B	Sens. 0.59, Gearing 10.6x, Decay 2 วัน/Tick

ADVANC กลับตัวขึ้นพร้อม Volume ด้าน 216 / 221

Advanced Info Service PCL (ADVANC)



ADVANC16C2307A indicative price

Underlying Bid	28 Apr 23	2 May 23	3 May 23	8 May 23	9 May 23
219.00	0.19	0.18	0.18	0.17	0.17
218.00	0.18	0.17	0.17	0.16	0.16
217.00	0.17	0.16	0.16	0.15	0.15
216.00	0.16	0.16	0.15	0.15	0.14
215.00	0.15	0.15	0.14	0.14	0.13
214.00	0.15	0.14	0.14	0.13	0.13
213.00	0.14	0.13	0.13	0.12	0.12
212.00	0.13	0.13	0.12	0.12	0.11
211.00	0.12	0.12	0.12	0.11	0.11
210.00	0.12	0.11	0.11	0.11	0.10
209.00	0.11	0.11	0.10	0.10	0.10

Source: Thanachart estimate

Derivatives Warrant

ADVANC16C2307A

สัญญา	ADVANC16C2307A
ราคาปิด DW	0.15
ราคาเป้าหมาย DW	0.21
ผลตอบแทนที่เป้าหมาย	40.0%
ราคาเป้าหมายหุ้นอ้างอิง	221.00
Strike Price	277.00
Sensitivity	0.8
Gearing (x)	11.05
Time Decay (day/tick)	2
Time to Maturity (Day)	94
Moneyness	OTM
Implied Volatility	40%

Bid Price

Stock	ADVANC16C2307A
217	0.17
216	0.16
215	0.15
214	0.15
213	0.14
212	0.13
211	0.12

www.dw16.com for more indicative price

Disclaimers

รายงานฉบับนี้จัดทำโดยบริษัทหลักทรัพย์ธนชาติ จำกัด (มหาชน) โดยจัดทำขึ้นบนพื้นฐานของแหล่งข้อมูลที่ที่ดีที่สุดที่ได้รับมาและพิจารณาแล้วว่าน่าเชื่อถือ ทั้งนี้มีวัตถุประสงค์เพื่อให้บริการเผยแพร่ข้อมูลแก่นักลงทุนและใช้เป็นข้อมูลประกอบการตัดสินใจซื้อขายหลักทรัพย์ แต่ไม่ได้มีเจตนาชี้แนะหรือเชิญชวนให้ซื้อหรือขายหรือประกันราคาหลักทรัพย์แต่อย่างใด ทั้งนี้รายงานและความเห็นในเอกสารฉบับนี้อาจมีการเปลี่ยนแปลงแก้ไขได้ หากข้อมูลที่ได้รับมาเปลี่ยนแปลงไป การนำข้อมูลที่ปรากฏอยู่ในเอกสารฉบับนี้ ไม่ว่าทั้งหมดหรือบางส่วนไปทำซ้ำ ตัดแปลง แก้ไข หรือนำออกเผยแพร่แก่สาธารณชน จะต้องได้รับความยินยอมจากบริษัทก่อน

This report is prepared and issued by Thanachart Securities Public Company Limited (TNS) as a resource only for clients of TNS, Thanachart Capital Public Company Limited (TCAP) and its group companies. Copyright © Thanachart Securities Public Company Limited. All rights reserved. The report may not be reproduced in whole or in part or delivered to other persons without our written consent. Investors should use this report as one of many tools in making their investment decisions since Thanachart Securities may seek to do other business with the companies mentioned in the report. Thus, investors need to be aware that there could be potential conflicts of interest that could affect the report's neutrality.

Recommendation Structure:

Recommendations are based on absolute upside or downside, which is the difference between the target price and the current market price. If the upside is 10% or more, the recommendation is BUY. If the downside is 10% or more, the recommendation is SELL. For stocks where the upside or downside is less than 10%, the recommendation is HOLD. Unless otherwise specified, these recommendations are set with a 12-month horizon. Thus, it is possible that future price volatility may cause a temporary mismatch between upside/downside for a stock based on the market price and the formal recommendation.

For sectors, an "Overweight" sector weighting is used when we have BUYs on majority of the stocks under our coverage by market cap. "Underweight" is used when we have SELLs on majority of the stocks we cover by market cap. "Neutral" is used when there are relatively equal weightings of BUYs and SELLs.

Disclosures:

บริษัทหลักทรัพย์ ธนชาติ จำกัด (มหาชน) ทำหน้าที่เป็นผู้ดูแลสภาพคล่อง (Market Maker) และผู้ออกใบสำคัญแสดงสิทธิอนุพันธ์ (Derivative Warrants) โดยปัจจุบันบริษัทเป็นผู้ออกและเสนอขาย Derivative Warrants จำนวน 36 หลักทรัพย์ ได้แก่ ADVANC16C2307A, AOT16C2305A, BBL16C2305A, BCP16C2305A, BEC16C2305A, BH16C2304A, BYD16C2306A, CBG16C2305A, COM716C2305A, CPALL16C2306A, CPALL16C2307A, DELTA16C2305A, EA16C2305A, EA16C2306A, GULF16C2306A, HANA16C2308A, HANA16C2307A, JMART16C2308A, JMT16C2305A, JMT16C2306A, JMT16C2306B, KBANK16C2304A, KBANK16C2306A, KBANK16C2307A, KBANK16C2307B, KCE16C2305A, KCE16C2306A, MTC16C2306A, NEX16C2306A, SAWAD16C2305A, SET5016C2306A, SET5016C2306B, SET5016C2306C, SET5016C2306D, SET5016P2306A, SET5016P2306B (underlying securities are (ADVANC, AOT, BBL, BCP, BEC, BH, BH, BYD, CBG, COM7, CPALL, DELTA, EA, GULF, HANA, JMART, JMT, KBANK, KCE, MTC, NEX, SAWAD, SET50). และบริษัทจัดทำบทวิเคราะห์ของหลักทรัพย์อ้างอิงดังกล่าว จึงมีส่วนได้ส่วนเสียหรือมีความขัดแย้งทางผลประโยชน์ (conflicts of interest) นอกจากนี้ นักลงทุนควรศึกษารายละเอียดในหนังสือชี้ชวนของใบสำคัญแสดงสิทธิอนุพันธ์ดังกล่าวก่อนตัดสินใจลงทุน

หมายเหตุ: บริษัท ธนชาติ จำกัด (TCAP) เป็นผู้ถือหุ้นรายใหญ่ของ บริษัท Thanachart SPV1 Co. Ltd โดยถือหุ้นในสัดส่วนร้อยละ 100 และ TCAP เป็นผู้ถือหุ้นรายใหญ่ของ บริษัทหลักทรัพย์ ธนชาติ จำกัด (มหาชน) โดยถือหุ้นในสัดส่วนร้อยละ 89.96 โดย ธนชาติ จำกัด (TCAP) และ บริษัท Thanachart SPV1 Co. Ltd มีสัดส่วนการถือหุ้น บริษัท ราชธานีลีซิ่ง จำกัด (มหาชน) (THANI) ทั้งทางตรงและทางอ้อม ร้อยละ 60 และเป็นผู้ถือหุ้นใหญ่ของ THANI

บริษัทธนชาติ จำกัด (TCAP), ธนาคารทหารไทยธนชาติ จำกัด (มหาชน) (TTB) เป็นบริษัทที่มีความเกี่ยวข้องกับบริษัทหลักทรัพย์ธนชาติ จำกัด (มหาชน) (TNS) โดย TCAP เป็นผู้ถือหุ้น ร้อยละ 89.96 ใน TNS และ ถือหุ้นใน TTB ร้อยละ 24.33 ดังนั้น การจัดทำบทวิเคราะห์ของหลักทรัพย์ดังกล่าว จึงมีส่วนได้ส่วนเสียหรือมีความขัดแย้งทางผลประโยชน์ (conflicts of interest)

บริษัทธนชาติ จำกัด (TCAP) บริษัท ราชธานีลีซิ่ง จำกัด (มหาชน) (THANI) บริษัท เอ็ม บี เค (มหาชน) (MBK) และบริษัท ปทุมโรสมิล แอนด์ แกรนารี จำกัด (มหาชน) (PRG) เป็นบริษัทที่มีความเกี่ยวข้องกับบริษัทหลักทรัพย์ธนชาติ จำกัด (มหาชน) ดังนั้น การจัดทำบทวิเคราะห์ของหลักทรัพย์ดังกล่าว จึงมีส่วนได้ส่วนเสียหรือมีความขัดแย้งทางผลประโยชน์ (conflicts of interest)

หมายเหตุ: * บริษัทหลักทรัพย์ธนชาติ จำกัด (มหาชน) (TNS) และ บริษัท ธนชาติ จำกัด (มหาชน) TCAP มีกรรมการร่วมกันได้แก่ นายสมเจตน์ หมูศิริเลิศ ซึ่งทำหน้าที่กรรมการผู้จัดการใหญ่ของ TCAP และ ทำหน้าที่ ประธานกรรมการบริษัท และประธานกรรมการบริหาร TNS อย่างไรก็ตาม บทวิเคราะห์นี้ได้ถูกจัดทำขึ้นบนสมมติฐานของฝ่ายวิจัยของ TNS"

หมายเหตุ: * บริษัทหลักทรัพย์ธนชาติ จำกัด (มหาชน) (TNS) และ บริษัท จัดการและพัฒนาทรัพยากรน้ำภาคตะวันออก จำกัด (มหาชน) EASTW มีกรรมการร่วมกันได้แก่นางอศวีณี ไตลิ่งคะ ซึ่งทำหน้าที่ กรรมการตรวจสอบของ EASTW และ ทำหน้าที่ กรรมการบริษัท กรรมการบริหารของ TNS อย่างไรก็ตาม บทวิเคราะห์นี้ได้ถูกจัดทำขึ้นบนสมมติฐานของฝ่ายวิจัยของ TNS"

หมายเหตุ: * "บริษัทหลักทรัพย์ธนชาติ จำกัด (มหาชน) (TNS) เป็นผู้จัดการการจำหน่าย "หุ้นกู้บริษัท ทีพีไอ โพลีน จำกัด (มหาชน) ครั้งที่ 1/2566 ครบกำหนดไถ่ถอนปี พ.ศ. 2571" ดังนั้น การจัดทำบทวิเคราะห์ของหลักทรัพย์ดังกล่าว จึงอาจมีส่วนได้ส่วนเสียหรือมีความขัดแย้งทางผลประโยชน์ (conflicts of interest)"

Thanachart Research Team

หัวหน้าฝ่าย, Strategy

พิมพ์ผกา นิजरกุล, CFA
Tel: 662-779-9199
pimpaka.nic@thanachartsec.co.th

กลยุทธ์การลงทุน

อดิศักดิ์ ผู้พิพัฒน์หิรัญกุล, CFA
Tel: 662-779-9120
adisak.phu@thanachartsec.co.th

วิเคราะห์เทคนิค

ภัทรวัลย์ หวังมีงมาศ
Tel: 662-779-9105
pattarawan.wan@thanachartsec.co.th

สาธารณูปโภค, สื่อสาร

ณัฐภาพ ประสิทธิ์สุขสันต์
Tel: 662-483-8296
nuttapop.Pra@thanachartsec.co.th

อิเล็กทรอนิกส์, อาหาร, เครื่องดื่ม, เติบเรื่อ

พัทธดนย์ บุนนาค
Tel: 662-483-8298
pattadol.bun@thanachartsec.co.th

อสังหาริมทรัพย์, พาณิชย

พรรณารายณ์ ดิยะพิทยารัตน์
Tel: 662-779-9109
phannarai.von@thanachartsec.co.th

ยานยนต์, นิคมฯ, Property Fund, REITs, บันทึ

รดา ลิ้มสุทธิวันภูมิ
Tel: 662-483-8297
rata.lim@thanachartsec.co.th

ธนาคาร, ธุรกิจการเงิน

สรชดา ศรีทรง
Tel: 662-779-9106
sarachada.sor@thanachartsec.co.th

ขนส่ง, รับเหมา

ศักดิ์สิทธิ์ พัฒนานารักษ์
Tel: 662-779-9112
saksid.pha@thanachartsec.co.th

Small Cap, การแพทย์, โรงแรม

ศิริพร อรุโณทัย
Tel: 662-779-9113
siriporn.aru@thanachartsec.co.th

พลังงาน, บีโตร์เคมี

ยุพาพรรณ พลพรประเสริฐ
Tel: 662-779-9110
yupapan.pol@thanachartsec.co.th

นักวิเคราะห์, แพล

ลาภินี ทิพยมณฑล
Tel: 662-779-9115
lapinee.dib@thanachartsec.co.th

วิเคราะห์ทางเทคนิค

วิชนันท์ ธรรมบำรุง
Tel: 662-779-9123
witchanan.tam@thanachartsec.co.th

กลยุทธ์การลงทุน

เถลิงศักดิ์ คูเจริญไพศาล
Tel: 662-483-8304
thaloengsak.kuc@thanachartsec.co.th

วิเคราะห์เชิงปริมาณ

สิทธิเชษฐ รุ่งระดมพัฒน์
Tel: 662-483-8303
sittichet.run@thanachartsec.co.th

ผู้ช่วยนักวิเคราะห์-กลยุทธ์การลงทุน

นลินภรณ์ คลังเปรมจิตต์
Tel: 662-779-9107
naripom.kla@thanachartsec.co.th

Data Support Team

มณฑุณี เพชรแสงใสกุล

Tel: 662-779-9108
monrudee.pet@thanachartsec.co.th

เกษมรัตน์ จิตกุล

Tel: 662-779-9118
kasemrat.jit@thanachartsec.co.th

วาราทิพย์ รุ่งประดับวงศ์

Tel: 662-779-9114
varathip.run@thanachartsec.co.th

สุนทร รักษาวัต

Tel: 662-779-9117
sunet.rak@thanachartsec.co.th

สุขสวัสดิ์ ลิมาวงษ์ปราณี

Tel: 662-779-9116
suksawat.lim@thanachartsec.co.th

สุจินตนา สถาพร

Tel: 662-779-9198
sujintana.sth@thanachartsec.co.th

Thanachart Securities Pcl.

Research Team

19 Floor, MBK Tower

444 Phayathai Road, Pathumwan Road, Bangkok 10330

Tel: 662 -779-9119

Email: thanachart.res@thanachartsec.co.th