



“Trading” S50U23 ในกรอบ 888 – 910 จุด... “ซื้อ” Block MINT



อดิศักดิ์ ผู้พัฒนาหลักทรัพย์, CFA
วิษณุ ธรรมบำรุง

มุมมองตลาดวันนี้: SET มีจังหวะ Technical Rebound ทำแท่งเทียน Bullish Harami มีแรงซื้อเด่นในพลังงานและธนาคาร PTT PTTEP BBL SCB GULF และ EA...ต่างชาติซื้อ +1,148 ลบ. คาดยังแกว่งตัวรอความชัดเจนในจัดตั้งรัฐบาลต่อไปก่อน กรอบ 1,460 – 1,507

ทำอะไรดี:

- 1) **“Trading” S50U23 ในกรอบ 888 – 910 จุด** S50U23 เกิด Technical Rebound ทำแท่งเทียน Bullish Harami พร้อม Stochastic อยู่ในโซนล่างรอสัญญาณรอบใหม่...ต่างชาติ Long +12,478 สัญญา...**“Trading”** กรอบ 888 – 910 รอสัญญาณต่อไปก่อน
- 2) **“ซื้อ” Block MINT...กำไรเติบโตแข็งแกร่ง** มองกำไรเติบโต +512-47% ในปี 2023-24 จากธุรกิจโรงแรมในยุโรปฟื้นตัว ขณะที่โรงแรมและอาหารในไทยฟื้นตัวขึ้นได้ดีเช่นกัน เป็น Laggard ในกลุ่มโรงแรมที่ได้รับผลกระทบจากการขึ้นค่าแรงจำกัด พื้นฐาน 40 บาท

MINT ยกฐานขึ้นต่อหลังพักตัว ด้าน 34.75 / 36.50...Leverage 13x

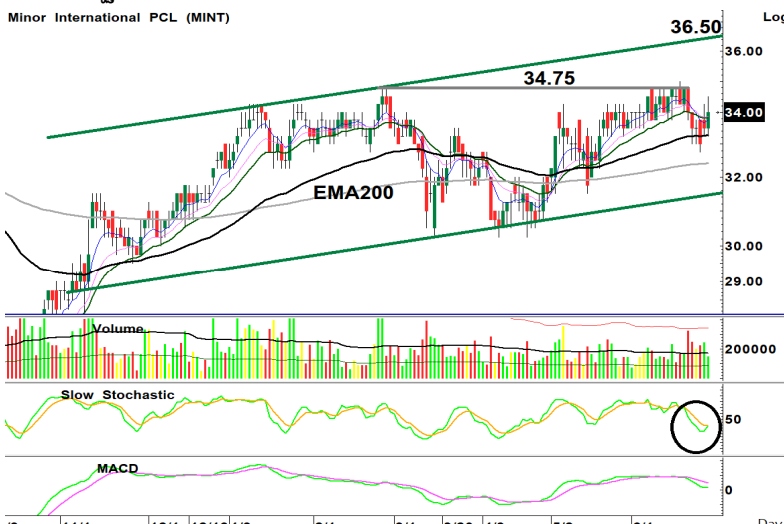

รายงานฉบับนี้จัดทำโดยบริษัทหลักทรัพย์ธนชาต จำกัด (มหาชน) โดยจัดทำขึ้นบนพื้นฐานของแหล่งข้อมูลที่ดีที่สุดที่ได้รับมาและพิจารณาแล้วว่าน่าเชื่อถือ ทั้งนี้มีวัตถุประสงค์ เพื่อให้บริการเผยแพร่ข้อมูลแก่นักลงทุนและใช้เป็นข้อมูลประกอบการตัดสินใจซื้อขายหลักทรัพย์ แต่ไม่ได้มีเจตนาชี้แนะหรือเชิญชวนให้ซื้อหรือขายหรือประกันราคาหลักทรัพย์แต่อย่างใด ทั้งนี้รายงานและความเห็นในเอกสารฉบับนี้อาจมีการเปลี่ยนแปลงแก้ไขได้ หากข้อมูลที่ได้รับมาเปลี่ยนแปลงไป การนำข้อมูลที่ปรากฏอยู่ในเอกสารฉบับนี้ ไปว่าทั้งหมดหรือบางส่วนไปทำซ้ำ ดัดแปลง แก้ไข หรือนำออกเผยแพร่แก่สาธารณชน จะต้องได้รับความยินยอมจากบริษัทก่อน

SET50 Futures

TRADING

สัญญา	S50U23
ราคาปิดเมื่อวาน	899.30
เป้าหมายทางเทคนิค	888 - 910
จุดตัดขาดทุน	-
วันหมดอายุ	28 ก.ย. 23
ราคาทางทฤษฎี	899.33
Premium/Discount	0.0%

BLOCK TRADE

MINTU23

สัญญา	MINTU23	
ราคาปิด	34	
เป้าหมายทางเทคนิค	36.5	
ผลตอบแทนที่เป้าหมาย	95%	
จุดตัดขาดทุน	32.75	
วันหมดอายุ	28 ก.ย. 23	
จำนวนสัญญาขั้นต่ำ (สัญญา)	100.00	
ตัวคูณสัญญา (หุ้น)	1,000.00	
หลักประกันต่อ 1 Block (บาท)	262,500	
Leverage (x)	12.95	
เปรียบเทียบ	MINT	MINTU23
เงินลงทุน/Block	3,400,000	262,500
ผลตอบแทนก่อนดอกเบี้ย		
33.25	-2.2%	-28.6%
33.50	-1.5%	-19.0%
33.75	-0.7%	-9.5%
34.00	0.0%	0.0%
34.25	0.7%	9.5%
34.50	1.5%	19.0%
34.75	2.2%	28.6%
36.50	7.4%	95.2%

ติดต่อฝ่าย Derivatives: 02-779-9000

3) “ซื้อ” DW16 กลุ่มอิเล็กทรอนิกส์...KCE และ HANA มองเก็งกำไรกลุ่มหุ้นอิเล็กทรอนิกส์ที่เริ่มฟื้นตัวตาม Nasdaq และเงินบาทกลับมาอ่อนค่าแรงหนุน Sentiment KCE เริ่มฟื้นตัวขึ้นหลังมีจังหวะ Throwback แนวต้าน 38.75 / 40.00 (Stop 36.50) HANA เริ่มฟื้นตัวขึ้นหลังมีจังหวะ Throwback ต้าน 47.00 / 48.50 (Stop 43.50) DW16 ชุดใหม่ “Sens ลื่นเหมือนเดิม เพิ่มเติม Decay ยาว...เทรดก็ได้ ถือก็ดี”

KCE16C2309A Sens. 0.76, Gearing 5.60x, Decay 3 วัน/Tick
 HANA16C2309A Sens. 1.26, Gearing 4.74x, Decay 2 วัน/Tick

HANA ฟื้นตัวขึ้นหลัง Throwback ต้าน 47.00 / 48.50



Derivatives Warrant
HANA16C2309A

สัญญา	HANA16C2309A
ราคาปิด DW	0.52
ราคาเป้าหมาย DW	0.64
ผลตอบแทนที่เป้าหมาย	23.1%
ราคาเป้าหมายหุ้นอ้างอิง	48.50
Strike Price	53.00
Sensitivity	1.3
Gearing (x)	4.74
Time Decay (day/tick)	2
Time to Maturity (Day)	91
Moneyness	OTM
Implied Volatility	71%

Bid Price

Stock	HANA16C2309A
46.75	0.54
46.5	0.52
46.25	0.51
46	0.50
45.75	0.48
45.5	0.47
45.25	0.46

HANA16C2309A indicative price

Underlying Bid	30 Jun 23	3 Jul 23	4 Jul 23	5 Jul 23	6 Jul 23
47.25	0.56	0.56	0.55	0.54	0.54
47.00	0.55	0.54	0.54	0.53	0.52
46.75	0.54	0.53	0.52	0.52	0.51
46.50	0.52	0.52	0.51	0.50	0.50
46.25	0.51	0.50	0.50	0.49	0.48
46.00	0.50	0.49	0.48	0.48	0.47
45.75	0.48	0.48	0.47	0.47	0.46
45.50	0.47	0.47	0.46	0.45	0.45
45.25	0.46	0.45	0.45	0.44	0.43
45.00	0.45	0.44	0.44	0.43	0.42
44.75	0.44	0.43	0.42	0.42	0.41

Source: Thanachart estimate

Disclaimers

รายงานฉบับนี้จัดทำโดยบริษัทหลักทรัพย์ธนาชาติ จำกัด (มหาชน) โดยจัดทำขึ้นบนพื้นฐานของแหล่งข้อมูลที่ดีที่สุดที่ได้รับมาและพิจารณาแล้วว่าน่าเชื่อถือ ทั้งนี้มีวัตถุประสงค์เพื่อให้บริการเผยแพร่ข้อมูลแก่นักลงทุนและใช้เป็นข้อมูลประกอบการตัดสินใจซื้อขายหลักทรัพย์ แต่ไม่ได้มีเจตนาชี้แนะหรือเชิญชวนให้ซื้อหรือขายหรือประกันราคาหลักทรัพย์แต่อย่างใด ทั้งนี้รายงานและความเห็นในเอกสารฉบับนี้อาจมีการเปลี่ยนแปลงแก้ไขได้ หากข้อมูลที่ได้รับมาเปลี่ยนแปลงไป การนำข้อมูลนี้ไปปรากฏอยู่ในเอกสารฉบับนี้ ไม่ว่าจะทั้งหมดหรือบางส่วนไปทำซ้ำ ตัดแปลง แก้ไข หรือนำออกเผยแพร่แก่สาธารณชน จะต้องได้รับความยินยอมจากบริษัทก่อน

This report is prepared and issued by Thanachart Securities Public Company Limited (TNS) as a resource only for clients of TNS, Thanachart Capital Public Company Limited (TCAP) and its group companies. Copyright © Thanachart Securities Public Company Limited. All rights reserved. The report may not be reproduced in whole or in part or delivered to other persons without our written consent. Investors should use this report as one of many tools in making their investment decisions since Thanachart Securities may seek to do other business with the companies mentioned in the report. Thus, investors need to be aware that there could be potential conflicts of interest that could affect the report's neutrality.

Recommendation Structure:

Recommendations are based on absolute upside or downside, which is the difference between the target price and the current market price. If the upside is 10% or more, the recommendation is BUY. If the downside is 10% or more, the recommendation is SELL. For stocks where the upside or downside is less than 10%, the recommendation is HOLD. Unless otherwise specified, these recommendations are set with a 12-month horizon. Thus, it is possible that future price volatility may cause a temporary mismatch between upside/downside for a stock based on the market price and the formal recommendation.

For sectors, an "Overweight" sector weighting is used when we have BUYs on majority of the stocks under our coverage by market cap. "Underweight" is used when we have SELLs on majority of the stocks we cover by market cap. "Neutral" is used when there are relatively equal weightings of BUYs and SELLs.

Disclosures:

บริษัทหลักทรัพย์ ธนาชาติ จำกัด (มหาชน) ทำหน้าที่เป็นผู้ดูแลสภาพคล่อง (Market Maker) และผู้ออกใบสำคัญแสดงสิทธิอนุพันธ์ (Derivative Warrants) โดยปัจจุบันบริษัทเป็นผู้ออกและเสนอขาย Derivative Warrants จำนวน 29 หลักทรัพย์ ได้แก่ ADVANC16C2307A, BYD16C2306A, CPALL16C2310A, CPALL16C2306A, CPALL16C2307A, DELTA16C2309A, EA16C2309A, EA16C2306A, GULF16C2309A, GULF16C2306A, HANA16C2309A, HANA16C2308A, HANA16C2307A, JMART16C2310A, JMART16C2308A, JMT16C2306A, JMT16C2306B, KBANK16C2310A, KBANK16C2306A, KBANK16C2307A, KBANK16C2307B, KCE16C2309A, KCE16C2306A, MTC16C2306A, NEX16C2306A, SAWAD16C2309A, SET5016C2309B, SET5016C2309A, SET5016P2309A (underlying securities are (ADVANC, BYD, CPALL, DELTA, EA, GULF, HANA, JMART, JMT, KBANK, KCE, MTC, NEX, SAWAD, SET50). และบริษัทจัดทำบทวิเคราะห์ของหลักทรัพย์อ้างอิงดังกล่าว จึงมีส่วนได้ส่วนเสียหรือมีความขัดแย้งทางผลประโยชน์ (conflicts of interest) นอกจากนี้ นักลงทุนควรศึกษารายละเอียดในหนังสือชี้ชวนของใบสำคัญแสดงสิทธิอนุพันธ์ดังกล่าวก่อนตัดสินใจลงทุน

หมายเหตุ: บริษัท ธนาชาติ จำกัด (TCAP) เป็นผู้ถือหุ้นรายใหญ่ของ บริษัท Thanachart SPV1 Co. Ltd โดยถือหุ้นในสัดส่วนร้อยละ 100 และ TCAP เป็นผู้ถือหุ้นรายใหญ่ของบริษัทหลักทรัพย์ ธนาชาติ จำกัด (มหาชน) โดยถือหุ้นในสัดส่วนร้อยละ 89.96 โดย ธนาชาติ จำกัด (TCAP) และ บริษัท Thanachart SPV1 Co. Ltd มีส่วนการถือหุ้น บริษัท ราชธานีลีสซิ่ง จำกัด (มหาชน) (THANI) ทั้งทางตรงและทางอ้อม ร้อยละ 60 และเป็นผู้ถือหุ้นใหญ่ของ THANI

บริษัทธนาชาติ จำกัด (TCAP), ธนาคารทหารไทยธนาชาติ จำกัด (มหาชน) (TTB) เป็นบริษัทที่มีความเกี่ยวข้องกับบริษัทหลักทรัพย์ธนาชาติ จำกัด (มหาชน) (TNS) โดย TCAP เป็นผู้ถือหุ้น ร้อยละ 89.96 ใน TNS และ ถือหุ้นใน TTB ร้อยละ 24.33 ดังนั้น การจัดทำบทวิเคราะห์ของหลักทรัพย์ดังกล่าว จึงมีส่วนได้ส่วนเสียหรือมีความขัดแย้งทางผลประโยชน์ (conflicts of interest)

บริษัทธนาชาติ จำกัด (TCAP) บริษัท ราชธานีลีสซิ่ง จำกัด (มหาชน) (THANI) บริษัท เอ็ม บี เค (มหาชน) (MBK) และบริษัท ปทุมโรสมิล แอนด์ แกรนารี จำกัด (มหาชน) (PRG) เป็นบริษัทที่มีความเกี่ยวข้องกับบริษัทหลักทรัพย์ธนาชาติ จำกัด (มหาชน) ดังนั้น การจัดทำบทวิเคราะห์ของหลักทรัพย์ดังกล่าว จึงมีส่วนได้ส่วนเสียหรือมีความขัดแย้งทางผลประโยชน์ (conflicts of interest)

หมายเหตุ: * บริษัทหลักทรัพย์ธนาชาติ จำกัด (มหาชน) (TNS) และ บริษัท ธนาชาติ จำกัด (มหาชน) TCAP มีกรรมกรรร่วมกันได้แก่ นายสมเจตน์ หมุติโรลิต ซึ่งทำหน้าที่กรรมการผู้จัดการใหญ่ของ TCAP และ ทำหน้าที่ ประธานกรรมการบริษัท และประธานกรรมการบริหาร TNS อย่างไรก็ตาม บทวิเคราะห์นี้ได้ถูกจัดทำขึ้นบนสมมติฐานของฝ่ายวิจัยของ TNS"

หมายเหตุ: * บริษัทหลักทรัพย์ธนาชาติ จำกัด (มหาชน) (TNS) และ บริษัท จัดการและพัฒนาทรัพยากรน้ำภาคตะวันออก จำกัด (มหาชน) EASTW มีกรรมกรรร่วมกันได้แก่ นางอติวีณี ไตลิ่งคะ ซึ่งทำหน้าที่ กรรมการตรวจสอบของ EASTW และ ทำหน้าที่ กรรมการบริษัท กรรมการบริหารของ TNS อย่างไรก็ตาม บทวิเคราะห์นี้ได้ถูกจัดทำขึ้นบนสมมติฐานของฝ่ายวิจัยของ TNS"

หมายเหตุ: * บริษัทหลักทรัพย์ ธนาชาติ จำกัด (มหาชน) (TNS) เป็นผู้จัดการการจำหน่าย "หุ้นกู้ของบริษัท เมืองไทย แคปปิตอล จำกัด (มหาชน) MTC ครั้งที่ 3/2566 ครบกำหนดไถ่ถอนปี พ.ศ. 2568" ดังนั้น การจัดทำบทวิเคราะห์ของหลักทรัพย์ดังกล่าว จึงอาจมีส่วนได้ส่วนเสียหรือมีความขัดแย้งทางผลประโยชน์ (conflicts of interest)"

หมายเหตุ: ** "บริษัทหลักทรัพย์ ธนาชาติ จำกัด (มหาชน) (TNS) เป็นผู้จัดการการจำหน่าย "หุ้นกู้ของบริษัท เมืองไทย แคปปิตอล จำกัด (มหาชน) MTC ครั้งที่ 4/2566 ชุดที่ 1-3 ครบกำหนดไถ่ถอนปี พ.ศ. 2567" ดังนั้น การจัดทำบทวิเคราะห์ของหลักทรัพย์ดังกล่าว จึงอาจมีส่วนได้ส่วนเสียหรือมีความขัดแย้งทางผลประโยชน์ (conflicts of interest)"

Thanachart Research Team

หัวหน้าฝ่าย, Strategy

พิมพ์ผกา นิजरกุล, CFA
Tel: 662-779-9199
pimpaka.nic@thanachartsec.co.th

กลยุทธ์การลงทุน

อดิศักดิ์ ผู้พิพัฒนศิริกุล, CFA
Tel: 662-779-9120
adisak.phu@thanachartsec.co.th

วิเคราะห์เทคนิค

ภัทรวัลย์ หวังมีงมาศ
Tel: 662-779-9105
pattarawan.wan@thanachartsec.co.th

สาธารณูปโภค, สื่อสาร

ณัฐภาพ ประสิทธิ์สุขสันต์
Tel: 662-483-8296
nuttapop.Pra@thanachartsec.co.th

อิเล็กทรอนิกส์, อาหาร, เครื่องดื่ม, เติบเรื่อ

พัทธดนย์ บุณนาค
Tel: 662-483-8298
pattadol.bun@thanachartsec.co.th

อสังหาริมทรัพย์, พาณิชย

พรรณารายณ์ ดิยะพิทยารัตน์
Tel: 662-779-9109
phannarai.von@thanachartsec.co.th

ยานยนต์, นิคมฯ, Property Fund, REITs, บันทึ

รดา ลิ้มสุทธิวันภูมิ
Tel: 662-483-8297
rata.lim@thanachartsec.co.th

ธนาคาร, ธุรกิจการเงิน

สรชดา ศรทรง
Tel: 662-779-9106
sarachada.sor@thanachartsec.co.th

ขนส่ง, รับเหมา

ศักดิ์สิทธิ์ พัฒนานารักษ์
Tel: 662-779-9112
saksid.pha@thanachartsec.co.th

Small Cap, การแพทย์, โรงแรม

ศิริพร อรุโณทัย
Tel: 662-779-9113
siriporn.aru@thanachartsec.co.th

พลังงาน, บีโตร์เคมี

ยุพาพรรณ พลพรประเสริฐ
Tel: 662-779-9110
yupapan.pol@thanachartsec.co.th

นักวิเคราะห์, แพล

ลาภินี ทิพยมณฑล
Tel: 662-779-9115
lapinee.dib@thanachartsec.co.th

วิเคราะห์ทางเทคนิค

วิชนันท์ ธรรมบำรุง
Tel: 662-779-9123
witchanan.tam@thanachartsec.co.th

กลยุทธ์การลงทุน

เถลิงศักดิ์ คูเจริญไพศาล
Tel: 662-483-8304
thaloengsak.kuc@thanachartsec.co.th

วิเคราะห์เชิงปริมาณ

สิทธิเชษฐ รุ่งศรีสัมพันธ์
Tel: 662-483-8303
sittichet.run@thanachartsec.co.th

ผู้ช่วยนักวิเคราะห์-กลยุทธ์การลงทุน

นลินภรณ์ คลังเปรมจิตต์
Tel: 662-779-9107
naripom.kla@thanachartsec.co.th

Data Support Team

มณฑุณี เพชรแสงใสกุล

Tel: 662-779-9108
monrudee.pet@thanachartsec.co.th

เกษมรัตน์ จิตกุล

Tel: 662-779-9118
kasemrat.jit@thanachartsec.co.th

วาราทิพย์ รุ่งประดับวงศ์

Tel: 662-779-9114
varathip.run@thanachartsec.co.th

สุนทร รักษาวัต

Tel: 662-779-9117
sunet.rak@thanachartsec.co.th

สุขสวัสดิ์ ลิมาวงษ์ปราณี

Tel: 662-779-9116
suksawat.lim@thanachartsec.co.th

สุจินตนา สถาพร

Tel: 662-779-9198
sujintana.sth@thanachartsec.co.th

Thanachart Securities Pcl.

Research Team

18 Floor, MBK Tower

444 Phayathai Road, Pathumwan Road, Bangkok 10330

Tel: 662 -779-9119

Email: thanachart.res@thanachartsec.co.th