

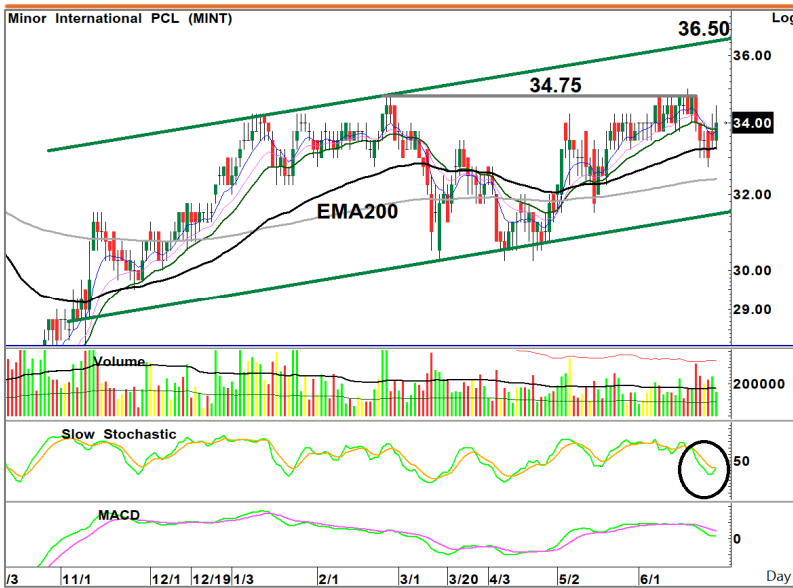

อดิศักดิ์ ผู้พิพัฒนศิริฤกุล  
วิชนันท์ ธรรมบำรุง



### MINT ยกฐานขึ้นหลังพักตัว



**BUY**

ราคาปัจจุบัน: 34.00

เป้าหมาย: 36.50

แนวต้าน: 34.75 / 36.50

แนวรับ: 33.50 / 33.00

จุดตัดขาดทุน: 32.50

สถานะถือต่อรอขาย: ราคาหุ้นยกฐานขึ้นต่อหลังพักตัวไม่หลุดเส้นค่าเฉลี่ย 3 เดือนได้ พร้อมปริมาณการซื้อขายหนาแน่นต่อเนื่อง ขณะที่เกิดสัญญาณซื้อจาก Stochastic รอบใหม่ในโซนต่ำและเส้นค่าเฉลี่ยยังคงเรียงตัวยืนยันแนวโน้มขึ้นแม้มีจังหวะพักตัว เป็นจังหวะซื้อเก็งกำไร

### HANA ขึ้นต่อหลัง Throwback



**BUY**

ราคาปัจจุบัน: 45.75

เป้าหมาย: 48.50

แนวต้าน: 47.00 / 48.50

แนวรับ: 45.00 / 44.25

จุดตัดขาดทุน: 43.50

สถานะซื้อเพิ่ม: ราคาหุ้นฟื้นตัวกลับมาขึ้นเหนือค่าเฉลี่ย 3 เดือนได้ หลังมีจังหวะ Throwback ลงไปทดสอบ Downtrend Line ที่ทะลุขึ้นมาก่อนหน้า ขณะที่เกิดสัญญาณซื้อจาก Stochastic รอบใหม่ในโซนต่ำ มีโอกาสฟื้นตัวยกฐานขึ้นได้ต่อเนื่อง เป็นจังหวะซื้อเก็งกำไร

### IVL ขึ้นต่อหลัง Throwback



**BUY**

ราคาปัจจุบัน: 33.75

เป้าหมาย: 35.75

แนวต้าน: 34.50 / 35.75

แนวรับ: 33.25 / 32.75

จุดตัดขาดทุน: 31.75

สถานะซื้อเพิ่ม: ราคาหุ้นฟื้นตัวกลับมาขึ้นเหนือค่าเฉลี่ย 1 เดือนได้ หลังมีจังหวะ Throwback ลงไปทดสอบ Downtrend Line ที่ทะลุขึ้นมาก่อนหน้า ด้วยแท่งเทียน Big White ขณะที่ Stochastic กลับมาขึ้นจากโซนต่ำมีโอกาสฟื้นตัวขึ้นต่อ เป็นจังหวะซื้อเก็งกำไร

Friday, June 30, 2023

## เทคนิคขายวันสแกนหุ้นรายตัว

1	2	3	4	5	6	
<b>ลดพอร์ต</b>	<b>พักฐาน</b>	<b>รอฟื้นตัว</b>	<b>เริ่มสะสม</b>	<b>ซื้อเพิ่ม</b>	<b>ถือต่อรอขาย</b>	
ADVANC AMATA AOT BANPU BAY BBL ESSO GRAND ICHI JASIF JTS MC PAF PM TCAP TISCO TOG	DELTA KTB MALEE PT SAMART SCB TIPCO WHA	<b>SET</b> ANAN ASK ASP BCH BDMS BEAUTY BEC BJC BLA BTSGIF CBG CENTEL CHG CK CPALL CPN DIF EA EGCO EPG GLOBAL GPSC GUNKUL IFS IMPACT INTUCH ITD JAS JMART JMT KBANK KKP KTC LH LPN M MAKRO MEGA PF PLANB PTL PTTGC QH RATCH ROJNA SAMCO SAT SAWAD SCN	SEAFCO SENA SINGER SIS SITHAI SPALI SRICHA STA STEC STPI SVOA SYNEX SYNTEC TASCO TH THANI THCOM THE THRE THREL TOP TRUBB TRUE TSTH TTA TTCL TTW TU TVI TWZ U UMI UNIQ UTP UV VGI VIBHA VIH VNG VPO WAVE WORK	BEM BTS CKP PLAT PRIN PTG PTTEP RS SC	ERW HANA IVL MODERN SCCC	BA BCP GFPT KAMART MBK MINT NYT PTT SAPPE SIRI SISB



### Thanachart Stock Code

- 1) ลดพอร์ต Sell & See:** ลดพอร์ตอย่างน้อยมีนัยสำคัญ
- 2) พักฐาน Correction & Reduce:** อาจลดพอร์ตไปบ้าง 20-30% ของที่มี
- 3) รอฟื้นตัว No Trend Wait & See:** ไม่ควรมีหุ้นในพอร์ต
- 4) เริ่มสะสม Accumulate Buy:** ซื้อ ไปเกิน 30% ของที่อยากซื้อ
- 5) ซื้อเพิ่ม Buy & Increase Weight:** ซื้อเพิ่มเป็น 60-70% ของที่อยากซื้อ
- 6) ถือต่อรอขาย Buy & Let Profit Run:** ซื้อ 90-100% รอขายเมื่อมีสัญญาณพักฐาน

รายงานฉบับนี้จัดทำโดยบริษัทหลักทรัพย์ธนชาติ จำกัด (มหาชน) โดยจัดทำขึ้นบนพื้นฐานของแหล่งข้อมูลที่ดีที่สุดที่ได้รับมาและพิจารณาแล้วว่าน่าเชื่อถือ ทั้งนี้วัตถุประสงค์เพื่อให้บริการเผยแพร่ข้อมูลแก่นักลงทุนและใช้เป็นข้อมูลประกอบการตัดสินใจซื้อขายหลักทรัพย์ แต่ไม่ได้มีเจตนาชี้แนะหรือเชิญชวนให้ซื้อหรือขายหรือประกันราคาหลักทรัพย์แต่อย่างใด ทั้งนี้รายงานและความเห็นในเอกสารฉบับนี้อาจมีการเปลี่ยนแปลงแก้ไขได้ หากข้อมูลที่ได้รับมาเปลี่ยนแปลงไป การนำข้อมูลที่ปรากฏอยู่ในเอกสารฉบับนี้ ไม่ว่าทั้งหมดหรือบางส่วนไปทำซ้ำ ตัดแปลง แก้ไข 662-779-9123 แก่สาธารณชน จะต้องได้รับความยินยอมจากบริษัทก่อน

©Copyright by Thanachart Securities

วิชนันท์ ธรรมบำรุง, witchanan.tam@thanachartsec.co.th, +66 2617 4979

## Disclaimers

รายงานฉบับนี้จัดทำโดยบริษัทหลักทรัพย์ธนชาติ จำกัด (มหาชน) โดยจัดทำขึ้นบนพื้นฐานของแหล่งข้อมูลที่ดีที่สุดที่ได้รับมาและพิจารณาแล้วว่าน่าเชื่อถือ ทั้งนี้มีวัตถุประสงค์เพื่อให้บริการเผยแพร่ข้อมูลแก่นักลงทุนและใช้เป็นข้อมูลประกอบการตัดสินใจซื้อขายหลักทรัพย์ แต่ไม่ได้มีเจตนาชี้แนะหรือเชิญชวนให้ซื้อหรือขายหรือประกันราคาหลักทรัพย์แต่อย่างใด ทั้งนี้รายงานและความเห็นในเอกสารฉบับนี้อาจมีการเปลี่ยนแปลงแก้ไขได้ หากข้อมูลที่ได้รับมาเปลี่ยนแปลงไป การนำข้อมูลที่ปรากฏอยู่ในเอกสารฉบับนี้ ไม่ว่าจะทั้งหมดหรือบางส่วนไปทำซ้ำ ตัดแปลง แก้ไข หรือนำออกเผยแพร่แก่สาธารณชน จะต้องได้รับความยินยอมจากบริษัทก่อน

This report is prepared and issued by Thanachart Securities Public Company Limited (TNS) as a resource only for clients of TNS, Thanachart Capital Public Company Limited (TCAP) and its group companies. Copyright © Thanachart Securities Public Company Limited. All rights reserved. The report may not be reproduced in whole or in part or delivered to other persons without our written consent. Investors should use this report as one of many tools in making their investment decisions since Thanachart Securities may seek to do other business with the companies mentioned in the report. Thus, investors need to be aware that there could be potential conflicts of interest that could affect the report's neutrality.

### Recommendation Structure:

Recommendations are based on absolute upside or downside, which is the difference between the target price and the current market price. If the upside is 10% or more, the recommendation is BUY. If the downside is 10% or more, the recommendation is SELL. For stocks where the upside or downside is less than 10%, the recommendation is HOLD. Unless otherwise specified, these recommendations are set with a 12-month horizon. Thus, it is possible that future price volatility may cause a temporary mismatch between upside/downside for a stock based on the market price and the formal recommendation.

For sectors, an "Overweight" sector weighting is used when we have BUYs on majority of the stocks under our coverage by market cap. "Underweight" is used when we have SELLs on majority of the stocks we cover by market cap. "Neutral" is used when there are relatively equal weightings of BUYs and SELLs.

### Disclosures:

บริษัทหลักทรัพย์ ธนชาติ จำกัด (มหาชน) ทำหน้าที่เป็นผู้ดูแลสภาพคล่อง (Market Maker) และผู้ออกใบสำคัญแสดงสิทธิอนุพันธ์ (Derivative Warrants) โดยปัจจุบันบริษัทเป็นผู้ออกและเสนอขาย Derivative Warrants จำนวน 29 หลักทรัพย์ ได้แก่ ADVANC16C2307A, BYD16C2306A, CPALL16C2310A, CPALL16C2306A, CPALL16C2307A, DELTA16C2309A, EA16C2309A, EA16C2306A, GULF16C2309A, GULF16C2306A, HANA16C2309A, HANA16C2308A, HANA16C2307A, JMART16C2310A, JMART16C2308A, JMT16C2306A, JMT16C2306B, KBANK16C2310A, KBANK16C2306A, KBANK16C2307A, KBANK16C2307B, KCE16C2309A, KCE16C2306A, MTC16C2306A, NEX16C2306A, SAWAD16C2309A, SET5016C2309B, SET5016C2309A, SET5016P2309A (underlying securities are (ADVANC, BYD, CPALL, DELTA, EA, GULF, HANA, JMART, JMT, KBANK, KCE, MTC, NEX, SAWAD, SET50). และบริษัทจัดทำบทวิเคราะห์ของหลักทรัพย์อ้างอิงดังกล่าว จึงมีส่วนได้ส่วนเสียหรือมีความขัดแย้งทางผลประโยชน์ (conflicts of interest) นอกจากนี้ นักลงทุนควรศึกษารายละเอียดในหนังสือชี้ชวนของใบสำคัญแสดงสิทธิอนุพันธ์ดังกล่าวก่อนตัดสินใจลงทุน

หมายเหตุ: บริษัท ทูธนชาติ จำกัด (TCAP) เป็นผู้ถือหุ้นรายใหญ่ของ บริษัท Thanachart SPV1 Co. Ltd โดยถือหุ้นในสัดส่วนร้อยละ 100 และ TCAP เป็นผู้ถือหุ้นรายใหญ่ของบริษัทหลักทรัพย์ ธนชาติ จำกัด (มหาชน) โดยถือหุ้นในสัดส่วนร้อยละ 89.96 โดย ทูธนชาติ จำกัด (TCAP) และ บริษัท Thanachart SPV1 Co. Ltd มีส่วนการถือหุ้น บริษัท ราชธานีลีลซิ่ง จำกัด (มหาชน) (THANI) ทั้งทางตรงและทางอ้อม ร้อยละ 60 และเป็นผู้ถือหุ้นใหญ่ของ THANI

บริษัททูธนชาติ จำกัด (TCAP), ธนาคารทหารไทยธนชาติ จำกัด (มหาชน) (TTB) เป็นบริษัทที่มีความเกี่ยวข้องกับบริษัทหลักทรัพย์ธนชาติ จำกัด (มหาชน) (TNS) โดย TCAP เป็นผู้ถือหุ้น ร้อยละ 89.96 ใน TNS และ ถือหุ้นใน TTB ร้อยละ 24.33 ดังนั้น การจัดทำบทวิเคราะห์ของหลักทรัพย์ดังกล่าว จึงมีส่วนได้ส่วนเสียหรือมีความขัดแย้งทางผลประโยชน์ (conflicts of interest)

บริษัททูธนชาติ จำกัด (TCAP) บริษัท ราชธานีลีลซิ่ง จำกัด (มหาชน) (THANI) บริษัท เอ็ม บี เค (มหาชน) (MBK) และบริษัท ปทุมไรชมิล แอนด์ แกรนารี จำกัด (มหาชน) (PRG) เป็นบริษัทที่มีความเกี่ยวข้องกับบริษัทหลักทรัพย์ธนชาติ จำกัด (มหาชน) ดังนั้น การจัดทำบทวิเคราะห์ของหลักทรัพย์ดังกล่าว จึงมีส่วนได้ส่วนเสียหรือมีความขัดแย้งทางผลประโยชน์ (conflicts of interest)

หมายเหตุ: \* บริษัทหลักทรัพย์ธนชาติ จำกัด (มหาชน) (TNS) และ บริษัท ทูธนชาติ จำกัด (มหาชน) TCAP มีกรรมกรรร่วมกันได้แก่ นายสมเจตน์ หมุศิริเลิศ ซึ่งทำหน้าที่กรรมการผู้จัดการใหญ่ของ TCAP และ ทำหน้าที่ ประธานกรรมการบริษัท และประธานกรรมการบริหาร TNS อย่างไรก็ตาม บทวิเคราะห์นี้ได้ถูกจัดทำขึ้นบนสมมติฐานของฝ่ายวิจัยของ TNS"

หมายเหตุ: \* บริษัทหลักทรัพย์ธนชาติ จำกัด (มหาชน) (TNS) และ บริษัท จัดการและพัฒนาทรัพยากรน้ำภาคตะวันออก จำกัด (มหาชน) EASTW มีกรรมกรรร่วมกันได้แก่ นางอศิวิณี ไตลิ่งคะ ซึ่งทำหน้าที่ กรรมการตรวจสอบของ EASTW และ ทำหน้าที่ กรรมการบริษัท กรรมการบริหารของ TNS อย่างไรก็ตาม บทวิเคราะห์นี้ได้ถูกจัดทำขึ้นบนสมมติฐานของฝ่ายวิจัยของ TNS"

หมายเหตุ: \* บริษัทหลักทรัพย์ ธนชาติ จำกัด (มหาชน) (TNS) เป็นผู้จัดการการจำหน่าย "หุ้นกู้ของบริษัท เมืองไทย แคปปิตอล จำกัด (มหาชน) MTC ครั้งที่ 3/2566 ครบกำหนดไถ่ถอนปี พ.ศ. 2568" ดังนั้น การจัดทำบทวิเคราะห์ของหลักทรัพย์ดังกล่าว จึงอาจมีส่วนได้ส่วนเสียหรือมีความขัดแย้งทางผลประโยชน์ (conflicts of interest)"

หมายเหตุ: \*\* "บริษัทหลักทรัพย์ ธนชาติ จำกัด (มหาชน) (TNS) เป็นผู้จัดการการจำหน่าย "หุ้นกู้ของบริษัท เมืองไทย แคปปิตอล จำกัด (มหาชน) MTC ครั้งที่ 4/2566 ชุดที่ 1-3 ครบกำหนดไถ่ถอนปี พ.ศ. 2567" ดังนั้น การจัดทำบทวิเคราะห์ของหลักทรัพย์ดังกล่าว จึงอาจมีส่วนได้ส่วนเสียหรือมีความขัดแย้งทางผลประโยชน์ (conflicts of interest)"

## Thanachart Research Team

---

### หัวหน้าฝ่าย, Strategy

พิมพ์ผกา นิจการุณ, CFA

Tel: 662-779-9199

pimpaka.nic@thanachartsec.co.th

### สาธารณูปโภค, สื่อสาร

ณัฐภาพ ประสิทธิ์สุขสันต์

Tel: 662-483-8296

nuttapop.Pra@thanachartsec.co.th

### ยานยนต์, นิคมฯ, Property Fund, REITs, บันเทิง

รดา ลิ้มสุทธิวันภูมิ

Tel: 662-483-8297

rata.lim@thanachartsec.co.th

### Small Cap, การแพทย์, โรงแรม

ศิริพร อรุโณทัย

Tel: 662-779-9113

siriporn.aru@thanachartsec.co.th

### วิเคราะห์ทางเทคนิค

วิชานันท์ ธรรมบำรุง

Tel: 662-779-9123

witchanan.tam@thanachartsec.co.th

### ผู้ช่วยนักวิเคราะห์-กลยุทธ์การลงทุน

นลินภรณ์ คลังเปรมจิตต์

Tel: 662-779-9107

nariporn.kla@thanachartsec.co.th

### กลยุทธ์การลงทุน

อดิศักดิ์ ผู้พิพัฒนศิริฎกุล, CFA

Tel: 662-779-9120

adisak.phu@thanachartsec.co.th

### อิเล็กทรอนิกส์, อาหาร, เครื่องดื่ม, เติบเรื่อ

พัทธดนย์ บุนนาค

Tel: 662-483-8298

pattadol.bun@thanachartsec.co.th

### ธนาคาร, ธุรกิจการเงิน

สรัชชา ศรทรง

Tel: 662-779-9106

sarachada.sor@thanachartsec.co.th

### พลังงาน, ปิโตรเคมี

ยุพาพรรณ พลพรประเสริฐ

Tel: 662-779-9110

yupapan.pol@thanachartsec.co.th

### วิเคราะห์เทคนิค

ภัทรวัลย์ หวังมิ่งมาศ

Tel: 662-779-9105

pattarawan.wan@thanachartsec.co.th

### อสังหาริมทรัพย์, พาณิชย

พรรณารายณ์ ดิยะพิทยารัตน์

Tel: 662-779-9109

phannarai.von@thanachartsec.co.th

### ขนส่ง, รับเหมา

ศักดิ์สิทธิ์ พัฒนานารักษ์

Tel: 662-779-9112

saksit.pha@thanachartsec.co.th

### นักวิเคราะห์, แพล

ลาภินี ทิพยมณฑล

Tel: 662-779-9115

lapinee.dib@thanachartsec.co.th

### วิเคราะห์เชิงปริมาณ

สิทธิเชษฐ รุ่งรัศมีพัฒน์

Tel: 662-483-8303

sittichet.run@thanachartsec.co.th

## Data Support Team

---

### มลฤดี เพชรแสงใสกุล

Tel: 662-779-9108

monrudee.pet@thanachartsec.co.th

### สุนทร รักษาวัต

Tel: 662-779-9117

sunet.rak@thanachartsec.co.th

### เกษมรัตน์ จิตกุล

Tel: 662-779-9118

kasemrat.jit@thanachartsec.co.th

### สุขสวัสดิ์ ลิ้มวางษ์ปราณี

Tel: 662-779-9116

suksawat.lim@thanachartsec.co.th

### วารทิพย์ รุ่งประดับวงศ์

Tel: 662-779-9114

varathip.run@thanachartsec.co.th

### สุจินตนา สภาพร

Tel: 662-779-9198

sujujintana.sth@thanachartsec.co.th

## Thanachart Securities Pcl.

Research Team

18 Floor, MBK Tower

444 Phayathai Road, Pathumwan Road, Bangkok 10330

Tel: 662-779-9119

Email: thanachart.res@thanachartsec.co.th