



เริ่มมีแท่งเขียว ๆ ที่เขตแนวรับ ที่ยังรับทำอะไรมาไม่ได้

ดัชนี SET เริ่มมีแท่งเขียว ๆ ที่เขตแนวรับ โดยมีด่านที่ 1,490 และ 1,495 ทะลุได้ ดำต่อไปมีที่ 1,509-1,510 และ/หรือ 1,514 แนวรับถ้าแถวๆ 1,479 และ/หรือ 1,476 ยืนไม่อยู่ อาจมีที่ 1,469 ที่ยังเลือกหุ้นเป็นตัว ๆ ต่อขึ้นไป และ/หรือหุ้นขึ้นไปทยอยแบ่งขายตามด่าน โดยดูด่านของ SET50 และหุ้นหลักที่มี Update ด้านล่างควบคู่ไปด้วย ส่วนหมวด Food พยายามตั้งหลักที่ต้องค่อย ๆ หุ้นขึ้นไปดูรูปและรายละเอียดด้านใน หุ้นแนะนำวันนี้ PTTEP, NCAP & SAPPE



ภัทรวลัฏ์ หวังมิ่งมาศ
Senior Technical Analyst

วิชพันธ์ ธรรมบำรุง
Technical Analyst

ดัชนี SET เริ่มมีแท่งเขียว ๆ ที่เขตแนวรับ ที่ยังรับทำอะไรมาไม่ได้ โดยมีด่านที่ 1,490 และ 1,495 ทะลุได้ ดำต่อไปมีที่ 1,509-1,510 และ/หรือ 1,514 ที่ต้องค่อย ๆ หุ้นต่อขึ้นไป แนวรับถ้าแถวๆ 1,479 และ/หรือ 1,476 ยืนไม่อยู่ อาจแกว่งกลับไปทดสอบ 1,469 ในการหุ้น ก็ยังคงเลือกหุ้นตั้งเป็นตัว ๆ ต่อไป และ/หรือหุ้นขึ้นไปทยอยแบ่งขายตามด่าน โดยอาจดู SET50 ที่ตั้งขึ้นมาจากเขตแนวรับในรูป B โดยมีด่านที่ 911-914 และ/หรือ 921 รวมถึงด่านของหุ้นหลักเป็นตัว ๆ ในรูป C และ D ตามที่มี Update ด้านล่างควบคู่ไปด้วย

สำหรับดัชนีธนาคารตั้งขึ้นมาจากเขตแนวรับ 376 โดยมีด่านที่ 384 และ 388-390 ที่ต้องฝ่าขึ้นไป ในการหุ้น ดู Update หุ้นเหล่านี้ประกอบ KBANK ตั้งขึ้นมา มีด่านที่ 130-131 และ/หรือ 133.50 แนวรับมีที่ 126.5 และ/หรือ 125 BBL ตั้งขึ้นมา มีด่านที่ 158.5-159 และ/หรือ 162 แนวรับมีที่ 156-155.5 และ/หรือ 154 SCB ตั้งขึ้นมา มีด่านที่ 105.5 และ 106.5 ที่ต้องฝ่าขึ้นไป แนวรับมีที่ 103-102.5 และ/หรือ 101.50 สำหรับ KTB ยังลุ้นชกแซกขึ้นต่อ แนวรับมีที่ 18.7-18.5 ด่านมีที่ 19.4 และ 19.6-19.7

และพลังงานตั้งขึ้นมา มีด่านที่ 21,104 และ 21,260 ที่ต้องฝ่าขึ้นไป ขณะที่ PTT ขึ้นมาที่ด่าน 32.5-33 ในรูป D และ 34 แนวรับมีที่ 31-30.50 และ/หรือ 29.50 ส่วน PTTEP เริ่มยืนกลับขึ้นมา มีด่านที่ 151-152 และ 154 ที่ต้องฝ่าขึ้นไป แนวรับอาจมีที่ 145 และ/หรือ 142.5

แนวต้าน 1,490, 1,495 และ 1,509-1,510 แนวรับ 1,479, 1,476 และ 1,69



BUY:

PTTEP รับเพิ่มส่วนหนึ่ง เล็งแบ่งทำ
กำไรที่ 152 และ 154 (Stoploss ถ้าปิด
หลุด 143.5)

NCAP รับเพิ่มเมื่อทะลุ 4.20 เล็งแบ่ง
ทำกำไรที่ 4.32 และ 4.42 (Stoploss
ถ้าหลุด 3.96 ลงมา)

SAPPE รับเพิ่มที่ 81 เมื่อทะลุ 83.5
เล็งแบ่งทำกำไรที่ 85.5 และ 89
(Stoploss ถ้าปิดหลุด 76)

Add Stoploss line :

n/a

SELL:

n/a

SECTOR to watch:

Food :

CPF, BTG, CBG, ICHI, KBS, MALEE,
NSL, PLUS, SAPPE, SNNP,
SUN, TIPCO & TKN

Day Trade:

BCP, EA, DELTA, HANA, NEX, ERW,
IVL, JMART, KAMART, MOSHI &
PLANB

ดัชนี SET เริ่มมีแท่งเขียว ๆ ที่เขต
แนวรับ ที่ยังรับทำอะไรมาไม่ได้

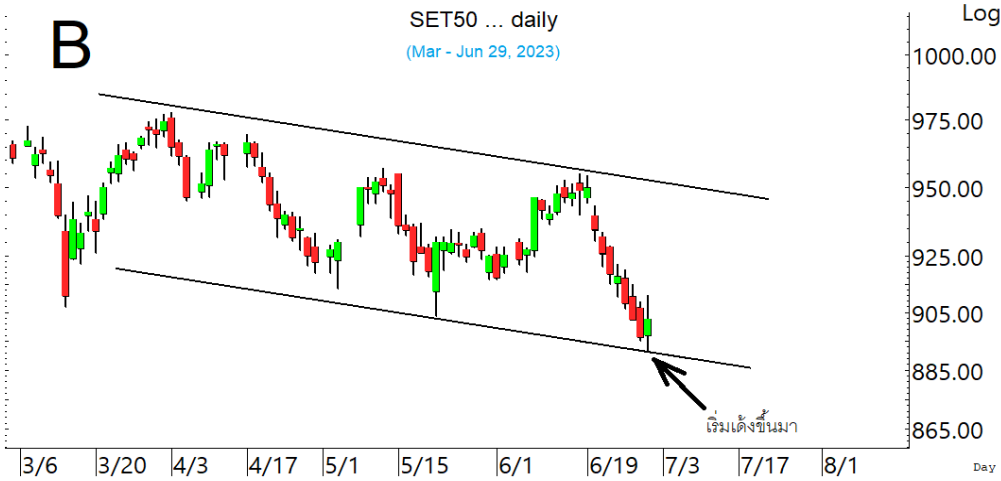

SET50 เริ่มดึงขึ้นมา ที่ต้องค่อย ๆ ลุ้นขึ้นไป

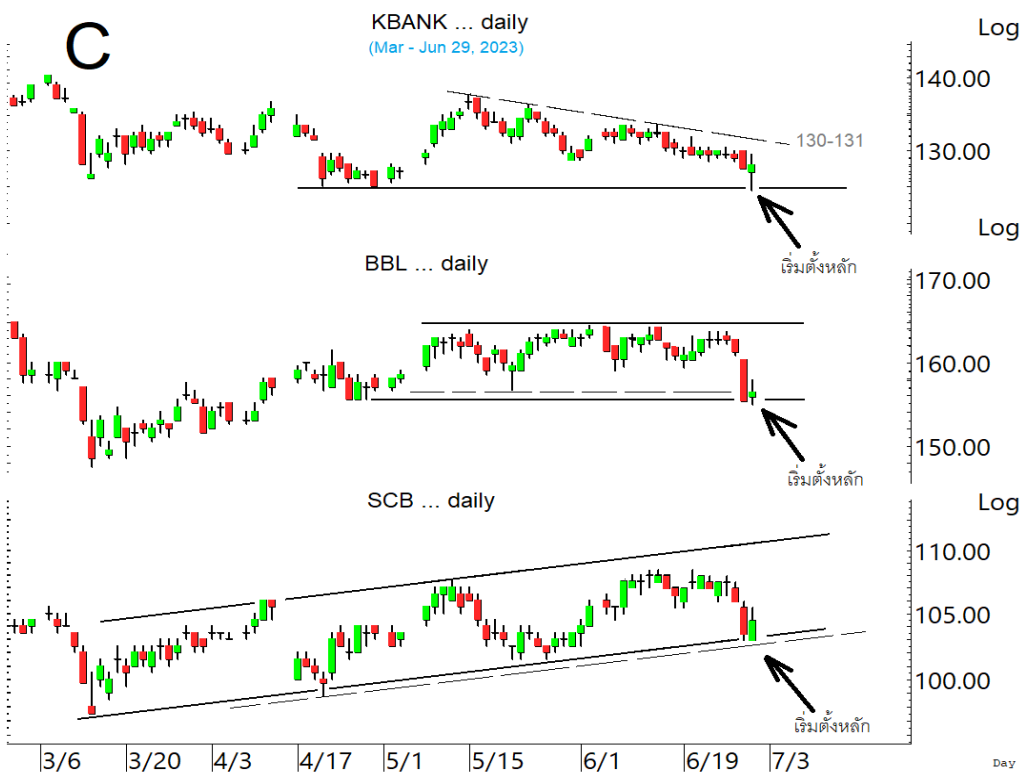

โดยดูกรอบหุ้นหลักที่เริ่มตั้งหลัก เช่น KBANK, BBL, SCB รวมถึง PTT และ PTTEP ควบคู่ไปด้วย

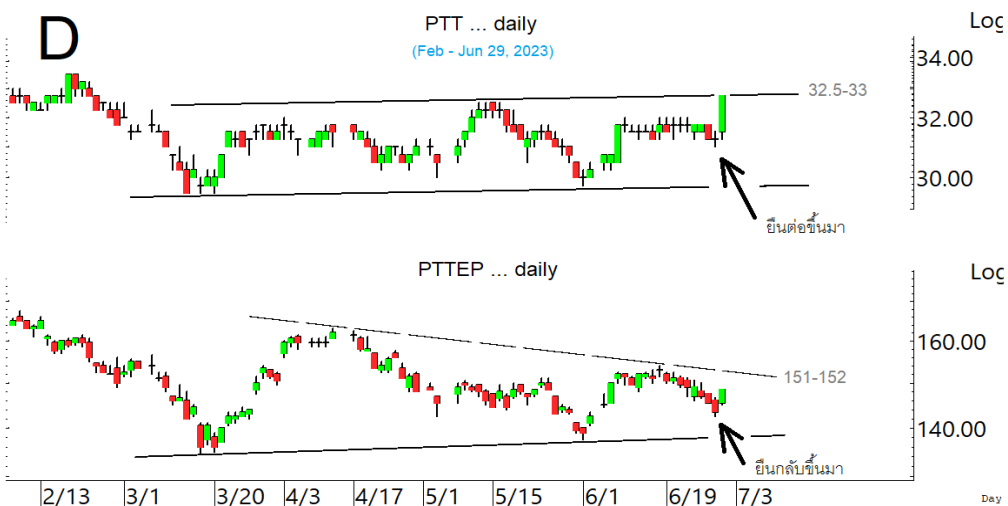

SECTOR to watch : หมวด **Food** เริ่มยืนกลับขึ้นมา โดยมีด่านที่ 11,450 และ 11,624 ในรูป E ที่ต้องฝ่าขึ้นไป เพื่อรีบาวด์ขึ้นต่อ ในการลุ้นส่วนหนึ่งอาจดู **CPF** พยายามตั้งหลัก มีด่านที่ 20.1 และ/หรือ 20.5-20.6 แนวรับมีที่ 19.3-19.1 ขณะที่ **BTG** กำลังตั้งหลัก มีด่านที่ 28.75, 29.75-30 และ/หรือ 31.25 ระวังแกว่งถ้าหลุด 26.5 **CBG** ทะลุต่อขึ้นมา ด้านต่อไปมีที่ 66 และ 67.50 แนวรับอาจมีที่ 63 **ICHI** ตั้งหลักขึ้นมา มีด่านที่ 13.8-14 ทะลุได้ ด้านต่อไปมีที่ 14.5-14.6 ในรูป F ที่ต้องฝ่าต่อขึ้นไป **KBS** ตั้งหลักขึ้นมา มีด่านต่อไปที่ 6.8 และ 7.1-7.2 ที่ต้องฝ่าต่อขึ้นไป **MALEE** เริ่มตั้งหลัก มีด่านที่ 7.7 และ 7.85 ทะลุได้ ด้านต่อไปมีที่ 8.25 ระวังแกว่งถ้าหลุด 7.3 **NSL** ตั้งหลักขึ้นมา มีด่านที่ 23.6 และ 24 ทะลุได้ ด้านต่อไปมีที่ 25 แนวรับมีที่ 22.2 ถ้ายืนไม่อยู่ แนวรับต่อไปมีที่ 21.9-21.6 **PLUS** ตั้งหลักขึ้นมา มีด่านที่ 6.75-6.8 และ 6.95 ทะลุได้ ด้านต่อไปมีที่ 7.50 **SAPPE** เติงทะลุต่อขึ้นมา ด้านต่อไปมีที่ 85.5 และ 89-89.5 ในรูป G แนวรับอาจมีที่ 80.75 และ/หรือ 78.75 **SNNP** ทะลุต่อขึ้นมา ด้านต่อไปมีที่ 24.7 และ 25.25 ที่ต้องฝ่าต่อขึ้นไป แนวรับมีที่ 23.5 และ/หรือ 23.2 **SUN** เติงขึ้นมาในเขตด่าน 6.9 ทะลุได้ ด้านต่อไปมีที่ 7.50 ระวังแกว่งถ้าหลุด 6.4 **TIPCO** เริ่มขยับ ทะลุ 10.5 ได้ ด้านต่อไปมีที่ 11.2 ระวังแกว่งถ้าหลุด 9.9 **TKN** ตั้งหลักทะลุขึ้นมา ด้านต่อไปมีที่ 10.8 และ/หรือ 11 ระวังแกว่งถ้าหลุด 9.7

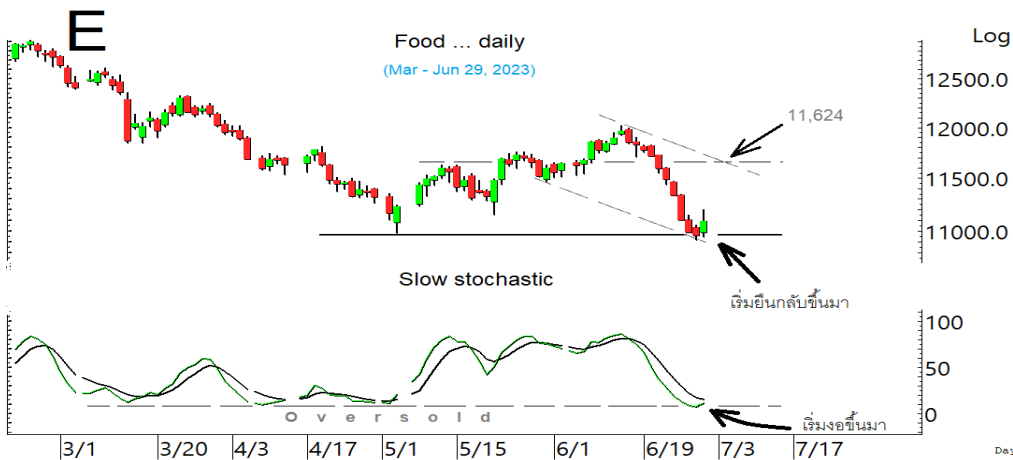

หมวด Food เริ่มยืนกลับขึ้นมา ที่ต้องค่อยๆ ลุ้นต่อขึ้นไป

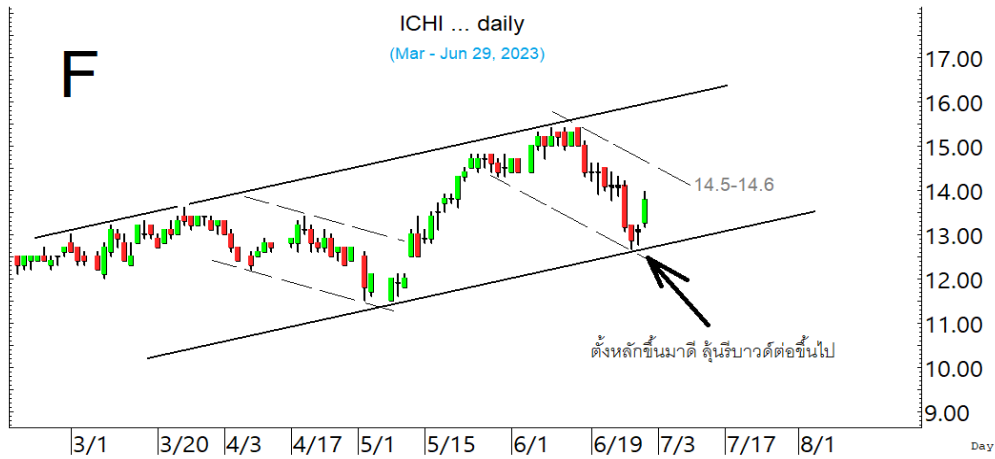

ICHI เติงขึ้นมาดี มีด่านที่ 14 และ 14.5-14.6 ที่ต้องฝ่าต่อขึ้นไป

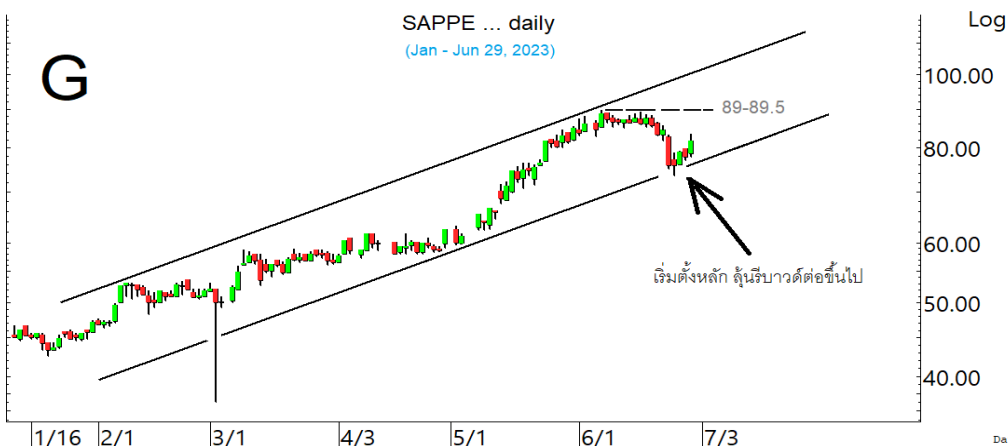

SAPPE เริ่มตั้งหลัก ลุ้นรีบาวด์ต่อขึ้นไป

ในหุ้นเป็นตัวๆ อื่น ๆ ที่ดูมีลุ้น หรือที่ต้องระวัง ก็ดูกรอบแนวรับแนวต้านเหล่านี้ประกอบ และ/หรืออาจใช้ เป็นกรอบในการ Trading ได้ : **BCP** พยายามตั้งหลัก มีด่านที่ 36.25-36.75 และ 37.50 แนวรับมีที่ 34.5 ระวังแกว่งถ้าหลุด 34 **EA** ตั้งหลักขึ้นมาที่ด่าน 56.5 ทะลุได้ ด่านต่อไปมีที่ 58.5 ระวังแกว่งถ้าหลุด 54.5 ลงมา **DELTA** เริงขึ้นมา มีด่านที่ 96.25 และ 97.5 ทะลุได้ ด่านต่อไปมีที่ 99.25 ระวังแกว่งถ้าหลุด 90 ลงมา **HANA** ตั้งหลักขึ้นมา มีด่านที่ 46.25, 47.25 และ 48.50 ในรูป H แนวรับอาจมีที่ 43.75-43 **NEX** ทะลุต่อขึ้นมา ด่านต่อไปมีที่ 10-10.2, 10.5 และ 10.8 ในรูป I แนวรับอาจมีที่ 9.6 และ 9.45 ระวังแกว่งถ้า หลุด 9.4 ลงมา **ERW** ทะลุขึ้นมา ด่านต่อไปมีที่ 4.78 ทะลุได้ ด่านต่อไปมีที่ 4.86 ที่ต้องฝ่าต่อขึ้นไปตาม ในรูป J **IVL** เริ่มตั้งหลัก มีด่านที่ 34-34.75 ที่ต้องฝ่าขึ้นไป ระวังแกว่งถ้าหลุด 32 **JMART** เติงขึ้นมา มี ด่านต่อไปที่ 15.9 ทะลุได้ ด่านต่อไปมีที่ 16.5 แนวรับอาจมีที่ 14.7 และ/หรือ 14.2 **KAMART** ตั้งหลักทะลุ ต่อขึ้นมา ด่านต่อไปมีที่ 12.7 และ/หรือ 13.1 แนวรับมีที่ 11.9 **MOSHI** เติงทะลุขึ้นมา มีด่านที่ 53.5 และ 54.50 แนวรับมีที่ 50-49 ระวังแกว่งถ้าหลุด 48.75 **PLANB** เติงขึ้นมา มีด่านที่ 8.3 และ 8.45 ทะลุได้ ด่าน ต่อไปมีที่ 8.75 แนวรับอาจมีที่ 7.9-7.7 และหุ้นอื่นๆ ใน Alert ระหว่างวัน (สามารถดูได้ ใน www.thanachartsec.com)

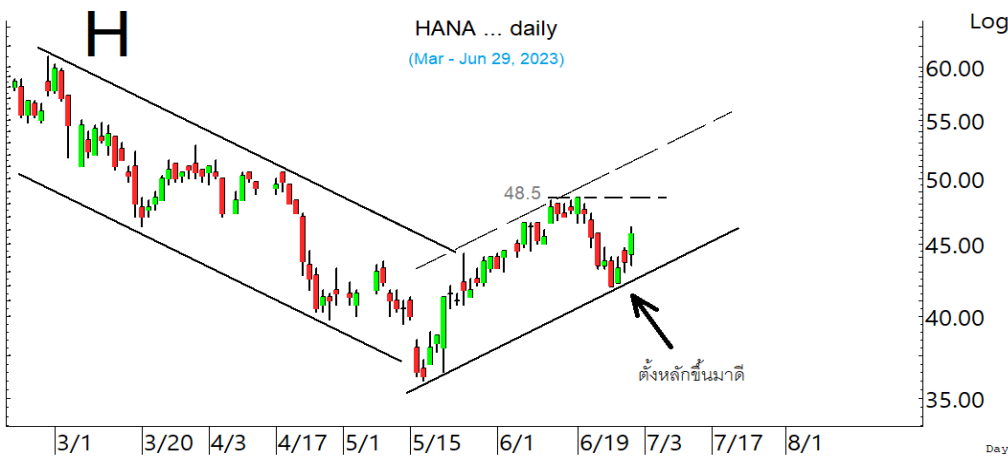

HANA ตั้งหลักขึ้นมา ลุ้นรับवादขึ้น ต่อ

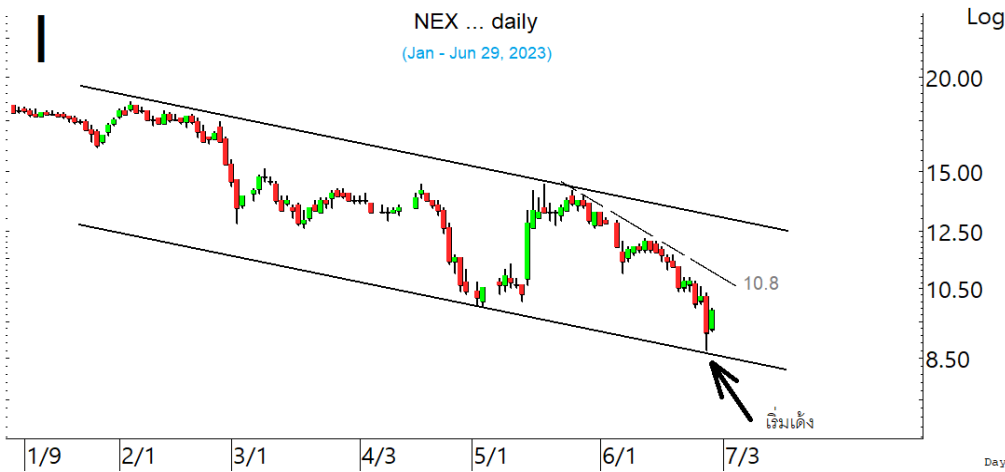

NEX เริ่มเต็งจากเขตแนวรับ ที่ต้อง ค่อยๆ ลุ้นขึ้นไป

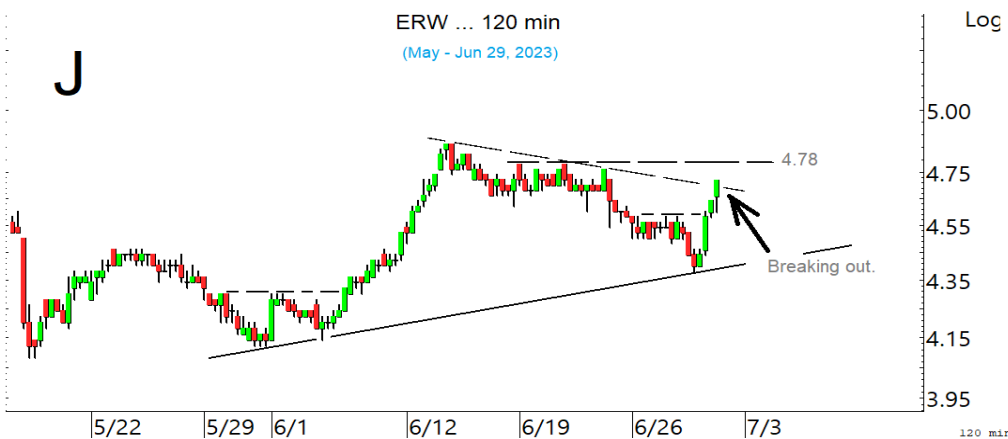

ERW ทะลุขึ้นมา ด่านต่อไปมีที่ 4.78

หุ้นแนะนำ เข้าเพิ่ม PTTEP, NCAP & SAPPE

Note: เราจะตาม Update หุ้นที่เราแนะนำให้จนปิด Position โดยในกรณีที่ตุ้มผิด อาจต้องขอให้ Stop loss

Stocks	Date	Comment	Target	Stoploss
PTTEP	Jun 30	รับเพิ่มส่วนหนึ่ง เล็งแบ่งทำกำไรที่ 152 และ 154	163 หรือสูงกว่านั้น	ถ้าปิดหลุด 143.5
NCAP	Jun 30	รับเพิ่มส่วนหนึ่งเมื่อทะเล 4.20 เล็งแบ่งทำกำไรที่ 4.32 และ 4.40	Will update	ถ้าปิดหลุด 3.96
SAPPE	Jun 30	รับเพิ่มที่ 81 หรือเมื่อทะเล 83.5 เล็งแบ่งทำกำไรที่ 85.5 และ 89	Will update	ถ้าปิดหลุด 76
Stocks	Date	Comment	Target	Stoploss
SUSCO	Jun 28	ถือ เล็งแบ่งทำกำไรที่ 3.50	Will update	ถ้าหลุด 3.14
CPN	Jun 27	ถือส่วนหนึ่ง และรอสัญญาณก่อนเข้าเพิ่ม เล็งแบ่งทำกำไรที่ 66	Will update	Will update
SCB	Jun 20	ถือ หลัง Stoploss ไปแล้วส่วนหนึ่ง	Will update	ถ้าหลุด 101.5
CBG	Jun 15	ถือ เล็งแบ่งทำกำไรที่ 66 และ 67.5	Will update	ถ้าหลุด 61
PTTEP	Jun 12	ถือ รับเพิ่มส่วนหนึ่ง เล็งแบ่งทำกำไรที่ 152 และ 154	163 หรือสูงกว่านั้น	ถ้าปิดหลุด 143.5
SNNP	Jun 9	ถือ หลังรับเพิ่มส่วนหนึ่ง และทำการไปแล้ว	31 และ/หรือ 34	ถ้าหลุด 22
SCC	Jun 7	ถือ หลัง Stoploss ไปแล้วส่วนหนึ่ง	Will update	ถ้าหลุด 319
TTB	Jun 6	ถือ หลัง Stoploss ไปแล้วส่วนหนึ่ง	1.91	Will update
MTC	Jun 1	ถือ เล็งแบ่งทำกำไรที่ 42 และ 44.75	Will update	ถ้าหลุด 37
NCAP	May 31	ถือ รับเพิ่มส่วนหนึ่งเมื่อทะเล 4.20 เล็งแบ่งทำกำไรที่ 4.32 และ 4.40	Will update	ถ้าปิดหลุด 3.96
HANA	May 31	ถือ หลังรับเพิ่ม เล็งแบ่งทำกำไรที่ 47.25 และ 48.5	Will update	ถ้าหลุด 42&40.5
BA	May 22	ถือ หลังรับเพิ่ม เล็งแบ่งทำกำไรที่ 16.7 และ 17.3	17.3 หรือสูงกว่านั้น	ถ้าหลุด 15
DELTA	May 16	ถือ หลังรับเพิ่ม และแบ่งทำกำไรไปแล้ว เล็งแบ่งทำกำไรอีกที่ 125	126-128 หรือ 135	ถ้าหลุด 90
PRM	May 12	ถือ หลังรับเพิ่ม และ Stoploss ไปแล้ว	Will update	ถ้าหลุด 5.7
TISCO	May 8	ถือ หลังแบ่งทำกำไรไปแล้ว	Will update	ถ้าหลุด 95
AH	Apr 27	ถือ หลังรับเพิ่ม และ Stoploss ไปแล้ว	40, 49.75 หรือสูงกว่านั้น	Will update
KTB	Apr 24	ถือ หลังแบ่งทำกำไร เล็งแบ่งทำกำไรอีกที่ 20.5	21.5	Will update
CPALL	Apr 11	ถือ หลังรับเพิ่ม และ Stoploss ไปแล้ว	Will update	ถ้าหลุด 59
KAMART	Mar 23	ถือ หลังรับเพิ่ม เล็งแบ่งทำกำไรที่ 14.5 และ 15.5	19.5 หรือสูงกว่านั้น	ถ้าหลุด 11 ส่วนเพิ่ม
GULF	Mar 21	ถือ หลัง stoploss ไปแล้วครึ่งหนึ่ง	Will update	Will update
ICHI	Feb 15	ถือ หลังรับเพิ่ม และแบ่งทำกำไรไปแล้ว เล็งแบ่งทำกำไรอีกที่ 14.3	16.4, 22 หรือ 25	ถ้าหลุด 12.5
ADVANC	Jan 13	ถือ หลังรับเพิ่ม เล็งแบ่งทำกำไรที่ 219 และ 222	Will update	ถ้าหลุด 206&194
BH	Jan 5	ถือ หลังรับเพิ่ม เล็งแบ่งทำกำไรที่ 243 และ 250	260 หรือสูงกว่านั้น	Will update
SAPPE	Dec 9	ถือ รับเพิ่มที่ 81 หรือเมื่อทะเล 83.5 เล็งแบ่งทำกำไรที่ 85.5 และ 89	Will update	ถ้าปิดหลุด 76
MINT	Nov 7	ถือ หลังรับเพิ่ม เล็งแบ่งทำกำไรที่ 35.75 และ 36.25	Will update	ถ้าหลุด 30 (1/2)
WHA	Oct 3	ถือ หลังรับเพิ่ม เล็งแบ่งทำกำไรที่ 4.74 และ 4.8	5.05 หรือสูงกว่านั้น	ถ้าปิดหลุด 4.42 ส่วนเพิ่ม
SISB	Jul 20	ถือ หลังรับเพิ่ม และ Stoploss ไปแล้ว	52?	Will update
BBL	Jun 13	ถือ หลังรับเพิ่ม และ Stoploss ไปแล้ว	168 หรือ 186	Will update
ERW	Apr 19	ถือ หลังแบ่งขายไปแล้ว	5.7 หรือ 6.7 หรือสูงกว่านั้น	Will update
AOT	Oct 15	ถือ หลังรับเพิ่ม เล็งแบ่งทำกำไรที่ 74.25	79-80 หรือ 84	ถ้าหลุด 69 ส่วนเพิ่ม

Disclaimers

รายงานฉบับนี้จัดทำโดยบริษัทหลักทรัพย์ธนชาติ จำกัด (มหาชน) โดยจัดทำขึ้นบนพื้นฐานของแหล่งข้อมูลที่ดีที่สุดที่ได้รับมาและพิจารณาแล้วว่าน่าเชื่อถือ ทั้งนี้มีวัตถุประสงค์เพื่อให้บริการเผยแพร่ข้อมูลแก่นักลงทุนและใช้เป็นข้อมูลประกอบการตัดสินใจซื้อขายหลักทรัพย์ แต่ไม่ได้มีเจตนาชี้แนะหรือเชิญชวนให้ซื้อหรือขายหรือประกันราคาหลักทรัพย์แต่อย่างใด ทั้งนี้รายงานและความเห็นในเอกสารฉบับนี้อาจมีการเปลี่ยนแปลงแก้ไขได้ หากข้อมูลที่ได้รับมาเปลี่ยนแปลงไป การนำข้อมูลนี้ไปปรากฏอยู่ในเอกสารฉบับนี้ ไม่ว่าจะทั้งหมดหรือบางส่วนไปทำซ้ำ ดัดแปลง แก้ไข หรือนำออกเผยแพร่แก่สาธารณชน จะต้องได้รับความยินยอมจากบริษัทก่อน

This report is prepared and issued by Thanachart Securities Public Company Limited (TNS) as a resource only for clients of TNS, Thanachart Capital Public Company Limited (TCAP) and its group companies. Copyright © Thanachart Securities Public Company Limited. All rights reserved. The report may not be reproduced in whole or in part or delivered to other persons without our written consent. Investors should use this report as one of many tools in making their investment decisions since Thanachart Securities may seek to do other business with the companies mentioned in the report. Thus, investors need to be aware that there could be potential conflicts of interest that could affect the report's neutrality.

Recommendation Structure:

Recommendations are based on absolute upside or downside, which is the difference between the target price and the current market price. If the upside is 10% or more, the recommendation is BUY. If the downside is 10% or more, the recommendation is SELL. For stocks where the upside or downside is less than 10%, the recommendation is HOLD. Unless otherwise specified, these recommendations are set with a 12-month horizon. Thus, it is possible that future price volatility may cause a temporary mismatch between upside/downside for a stock based on the market price and the formal recommendation.

For sectors, an "Overweight" sector weighting is used when we have BUYs on majority of the stocks under our coverage by market cap. "Underweight" is used when we have SELLs on majority of the stocks we cover by market cap. "Neutral" is used when there are relatively equal weightings of BUYs and SELLs.

Disclosures:

บริษัทหลักทรัพย์ ธนชาติ จำกัด (มหาชน) ทำหน้าที่เป็นผู้ดูแลสภาพคล่อง (Market Maker) และผู้ออกใบสำคัญแสดงสิทธิอนุพันธ์ (Derivative Warrants) โดยปัจจุบันบริษัทเป็นผู้ออกและเสนอขาย Derivative Warrants จำนวน 29 หลักทรัพย์ ได้แก่ ADVANC16C2307A, BYD16C2306A, CPALL16C2310A, CPALL16C2306A, CPALL16C2307A, DELTA16C2309A, EA16C2309A, EA16C2306A, GULF16C2309A, GULF16C2306A, HANA16C2309A, HANA16C2308A, HANA16C2307A, JMART16C2310A, JMART16C2308A, JMT16C2306A, JMT16C2306B, KBANK16C2310A, KBANK16C2306A, KBANK16C2307A, KBANK16C2307B, KCE16C2309A, KCE16C2306A, MTC16C2306A, NEX16C2306A, SAWAD16C2309A, SET5016C2309B, SET5016C2309A, SET5016P2309A (underlying securities are (ADVANC, BYD, CPALL, DELTA, EA, GULF, HANA, JMART, JMT, KBANK, KCE, MTC, NEX, SAWAD, SET50). และบริษัทจัดทำบทวิเคราะห์ของหลักทรัพย์อ้างอิงดังกล่าว จึงมีส่วนได้ส่วนเสียหรือมีความขัดแย้งทางผลประโยชน์ (conflicts of interest) นอกจากนี้ นักลงทุนควรศึกษารายละเอียดในหนังสือชี้ชวนของใบสำคัญแสดงสิทธิอนุพันธ์ดังกล่าวก่อนตัดสินใจลงทุน

หมายเหตุ: บริษัท ทูเนชชาติ จำกัด (TCAP) เป็นผู้ถือหุ้นรายใหญ่ของ บริษัท Thanachart SPV1 Co. Ltd โดยถือหุ้นในสัดส่วนร้อยละ 100 และ TCAP เป็นผู้ถือหุ้นรายใหญ่ของบริษัทหลักทรัพย์ ธนชาติ จำกัด (มหาชน) โดยถือหุ้นในสัดส่วนร้อยละ 89.96 โดย ทูเนชชาติ จำกัด (TCAP) และ บริษัท Thanachart SPV1 Co. Ltd มี สัดส่วนการถือหุ้น บริษัท ราชธานีลีซซิ่ง จำกัด (มหาชน) (THANI) ทั้งทางตรงและทางอ้อม ร้อยละ 60 และเป็นผู้ถือหุ้นใหญ่ของ THANI

บริษัททูเนชชาติ จำกัด (TCAP), ธนาคารทหารไทยธนชาติ จำกัด (มหาชน) (TTB) เป็นบริษัทที่มีความเกี่ยวข้องกับบริษัทหลักทรัพย์ธนชาติ จำกัด (มหาชน) (TNS) โดย TCAP เป็นผู้ถือหุ้น ร้อยละ 89.96 ใน TNS และ ถือหุ้นใน TTB ร้อยละ 24.33 ดังนั้น การจัดทำบทวิเคราะห์ของหลักทรัพย์ดังกล่าว จึงมีส่วนได้ส่วนเสียหรือมีความขัดแย้งทางผลประโยชน์ (conflicts of interest)

บริษัททูเนชชาติ จำกัด (TCAP) บริษัท ราชธานีลีซซิ่ง จำกัด (มหาชน) (THANI) บริษัท เอ็ม บี เค (มหาชน) (MBK) และบริษัท ปทุมโรซมิล แอนด์ แกรนารี จำกัด (มหาชน) (PRG) เป็นบริษัทที่มีความเกี่ยวข้องกับบริษัทหลักทรัพย์ธนชาติ จำกัด (มหาชน) ดังนั้น การจัดทำบทวิเคราะห์ของหลักทรัพย์ดังกล่าว จึงมีส่วนได้ส่วนเสียหรือมีความขัดแย้งทางผลประโยชน์ (conflicts of interest)

หมายเหตุ: * บริษัทหลักทรัพย์ธนชาติ จำกัด (มหาชน) (TNS) และ บริษัท ทูเนชชาติ จำกัด (มหาชน) TCAP มีกรรมการร่วมกันได้แก่ นายสมเจตน์ ภูมิศิริเลิศ ซึ่งทำหน้าที่กรรมการผู้จัดการใหญ่ของ TCAP และ ทำหน้าที่ ประธานกรรมการบริษัท และประธานกรรมการบริหาร TNS อย่างไรก็ตาม บทวิเคราะห์นี้ได้ถูกจัดทำขึ้นบนสมมติฐานของฝ่ายวิจัยของ TNS"

หมายเหตุ: * บริษัทหลักทรัพย์ธนชาติ จำกัด (มหาชน) (TNS) และ บริษัท จัดการและพัฒนาทรัพยากรน้ำภาคตะวันออก จำกัด (มหาชน) EASTW มีกรรมการร่วมกันได้แก่ นางอติวี ไตลิ่งคะ ซึ่งทำหน้าที่ กรรมการตรวจสอบของ EASTW และ ทำหน้าที่ กรรมการบริษัท กรรมการบริหารของ TNS อย่างไรก็ตาม บทวิเคราะห์นี้ได้ถูกจัดทำขึ้นบนสมมติฐานของฝ่ายวิจัยของ TNS"

หมายเหตุ: * บริษัทหลักทรัพย์ ธนชาติ จำกัด (มหาชน) (TNS) เป็นผู้จัดการการจำหน่าย "หุ้นกู้ของบริษัท เมืองไทย แคปปิตอล จำกัด (มหาชน) MTC ครั้งที่ 3/2566 ครบกำหนดไถ่ถอนปี พ.ศ. 2568" ดังนั้น การจัดทำบทวิเคราะห์ของหลักทรัพย์ดังกล่าว จึงอาจมีส่วนได้ส่วนเสียหรือมีความขัดแย้งทางผลประโยชน์ (conflicts of interest)"

หมายเหตุ: ** "บริษัทหลักทรัพย์ ธนชาติ จำกัด (มหาชน) (TNS) เป็นผู้จัดการการจำหน่าย "หุ้นกู้ของบริษัท เมืองไทย แคปปิตอล จำกัด (มหาชน) MTC ครั้งที่ 4/2566 ชุดที่ 1-3 ครบกำหนดไถ่ถอนปี พ.ศ. 2567" ดังนั้น การจัดทำบทวิเคราะห์ของหลักทรัพย์ดังกล่าว จึงอาจมีส่วนได้ส่วนเสียหรือมีความขัดแย้งทางผลประโยชน์ (conflicts of interest)"

Thanachart Research Team

หัวหน้าฝ่าย, Strategy

พิมพ์ผกา นิจการุณ, CFA
Tel: 662-779-9199
pimpaka.nic@thanachartsec.co.th

สาธารณูปโภค, สื่อสาร

ณัฐภาพ ประสิทธิ์สุขสันต์
Tel: 662-483-8296
nuttapop.Pra@thanachartsec.co.th

ยานยนต์, หិคมข, Property Fund, REITs, บันเทิง

รตา ลิมสุทธีวันภูมิ
Tel: 662-483-8297
rata.lim@thanachartsec.co.th

Small Cap, การแพทย์, โรงแรม

ศิริพร อรุโณทัย
Tel: 662-779-9113
siriporn.aru@thanachartsec.co.th

วิเคราะห์ทางเทคนิค

วิชนันท์ ธรรมบำรุง
Tel: 662-779-9123
witchanan.tam@thanachartsec.co.th

กลยุทธ์การลงทุน

นริภรณ์ คลังเปรมจิตต์
Tel: 662-779-9107
nariporn.kla@thanachartsec.co.th

กลยุทธ์การลงทุน

อดิศักดิ์ ผู้พิพัฒน์หิรัญกุล, CFA
Tel: 662-779-9120
adisak.phu@thanachartsec.co.th

อิเล็กทรอนิกส์, อาหาร, เครื่องดื่ม, เตินเรือ

พัชรดนย์ บุนนาค
Tel: 662-483-8298
pattadol.bun@thanachartsec.co.th

ธนาคาร, ธุรกิจการเงิน

สรัชดา ศรทรง
Tel: 662-779-9106
sarachada.sor@thanachartsec.co.th

พลังงาน, ปิโตรเคมี

ยุพาพรรณ พลพรประเสริฐ
Tel: 662-779-9110
yupapan.pol@thanachartsec.co.th

กลยุทธ์การลงทุน

เถลิงศักดิ์ คูเจริญไพศาล
Tel: 662-483-8304
thaloengsak.kuc@thanachartsec.co.th

วิเคราะห์เทคนิค

ภัทรวัลย์ หวังมิ่งมาศ
Tel: 662-779-9105
pattarawan.wan@thanachartsec.co.th

อสังหาริมทรัพย์, พาณิชย

พรรณารายณ์ ดิยะพิทยารัตน์
Tel: 662-779-9109
phanarai.von@thanachartsec.co.th

ขนส่ง, รับเหมา

ศักดิ์สิทธิ์ พัฒนานารักษ์
Tel: 662-779-9112
saksid.pha@thanachartsec.co.th

นักวิเคราะห์, แพล

ลาภินี ทิพยมณฑล
Tel: 662-779-9115
lapinee.dib@thanachartsec.co.th

วิเคราะห์เชิงปริมาณ

สิทธิเชษฐ รุ่งรัมย์พัฒน์
Tel: 662-483-8303
sittichet.run@thanachartsec.co.th

Data Support Team

มฤดี เพชรแสงใสกุล

Tel: 662-779-9108
monrudee.pet@thanachartsec.co.th

สุนทร รักษาวัต

Tel: 662-779-9117
sunet.rak@thanachartsec.co.th

เกษมรัตน์ จิตกุลศล

Tel: 662-779-9118
kasemrat.jit@thanachartsec.co.th

สุสวัตต์ ลิมาวงษ์ปราณี

Tel: 662-779-9116
suksawat.lim@thanachartsec.co.th

วราทิพย์ รุ่งประดับวงศ์

Tel: 662-779-9114
varathip.run@thanachartsec.co.th

สุจินตนา สถาพร

Tel: 662-779-9198
sujintana.sth@thanachartsec.co.th

Thanachart Securities Pcl.

Research Team

19 Floor, MBK Tower

444 Phayathai Road, Pathumwan Road, Bangkok 10330

Tel: 662 -779-9119

Email: thanachart.res@thanachartsec.co.th