Thanachart P.M. Strategy

SET ผันผวน หลังศาล รธน. สั่งคุณพิธาหยุดปฏิบัติหน้าที่ ส.ส. ทันที...“ซื้อ” TOP

ดัชนี SET อยู่ที่ 1,535.88 จุด +0.58 จุด +0.04% ปริมาณซื้อขาย 30,059 ลบ.

แนวรับ :	1,530 / 1,524	แนวต้าน :	1,544 / 1,550

Most Active

	แนวรับ	แนวต้าน
BANPU	9.20	9.45
	9.10	9.55
CPALL	62.00	63.00
	61.50	63.75
BDMS	28.50	29.50
	28.00	30.00
AOT	71.00	72.00
	70.50	72.75
PTTEP	156.50	159.00
	155.00	160.00

สรุปทิศทางและแนวโน้มตลาด

- **ศาลรัฐธรรมนูญรับคำร้องคดีหุ้นสื่อ และมีมติ สั่งพิธาหยุดปฏิบัติหน้าที่ ส.ส.:** ศาลรัฐธรรมนูญมีมติเอกฉันท์สั่งให้คุณพิธา ยุติการปฏิบัติหน้าที่เป็น ส.ส. ตั้งแต่วันนี้เป็นต้นไป กดดัน SET ผันผวน โดยช่วงแรกตลาดดีดตัวขึ้น ตอบรับประเด็นข่าวนี้ ก่อนที่จะถูกแรงขายกดดัน SET ย่อตัว โดยการโหวตนายกฯ รอบ 2 เย็นนี้ คาดว่าไม่น่าต่างจากรอบแรก และจะเป็นการเปิดทางให้เพื่อไทยเป็นแกนนำในการจัดตั้งรัฐบาล พร้อมทั้งเสนอชื่อ candidate นายกฯ คนใหม่ อย่างไรก็ดี ต้องติดตามสถานกาณ์การชุมนุม หากมีการขยายการชุมนุมหรือมีความรุนแรง จะเป็น Sentiment เชิงลบต่อ กลุ่มท่องเที่ยว-ค้าปลีก สำหรับนักลงทุนระยะกลาง-ยาว เรามองว่าเป็น “โอกาส” สะสมหุ้นในช่วง SET ย่อตัว แนะนำ “ซื้อ” SCB **BGRIM** GULF **CRC** CPALL ADVANC **AMATA** WHA **TOP**

- **“ซื้อ” TOP...มูลค่า “น่าสนใจ” ขณะที่คาดกำไรจะแตะจุดต่ำสุดใน 2Q23:** เราแนะนำ “ซื้อ” TOP ด้วยเป้าหมายพื้นฐาน 58 บาท (Update วันนี้) จาก 1) Valuation “ถูก” P/BV อยู่ที่ 0.6x ใกล้เคียงช่วงเกิดโควิด ทั้งที่บริษัทยังทำกำไรได้ปีละ 1.2 หมื่นล้านบาท 2) ค่าการกลั่นมีแนวโน้มเพิ่มขึ้นในช่วง 2H23F – 2025F จากตลาดโรงกลั่นที่ตึงตัว การเติบโตของ Supply น้อยลง 3) Diesel spread ทรงตัวในระดับสูง ตามความต้องการที่เพิ่มขึ้น และสภาพภูมิอากาศโลกที่เปลี่ยนแปลง โดยใน 2H23F คาดว่าจะได้แรงหนุนจากฤดูหนาว ส่งผลให้ความต้องการเพิ่มขึ้น 4) แม้คาดว่ากำไร 2Q23 จะลดลงอย่างมากจากค่าการกลั่นที่ลดลง และขาดทุตจากสต็อกน้ำมัน แต่เรามองว่าจะเป็นจุดต่ำสุด และเห็นการฟื้นตัวที่ดีขึ้นใน 2H23F ตามราคาน้ำมันโลกที่เพิ่มขึ้น

TOP กลับตัวขึ้นทะลุ Downtrend Line ต้าน 49.25 / 50.25

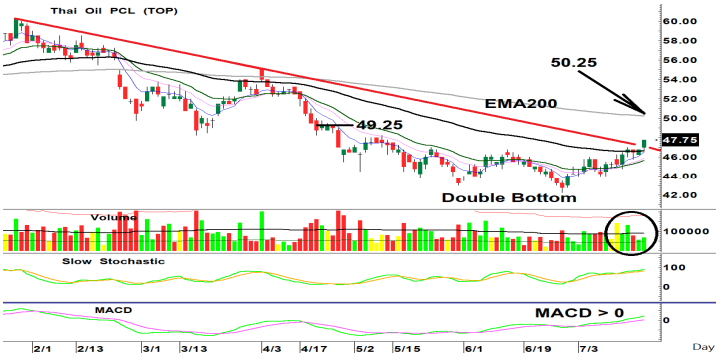

Futures

	แนวรับ	แนวต้าน
S50U23	940	944
	936	949
GOU23	1994	2002
	1988	2008

หุ้นที่น่าสนใจทางเทคนิค

TOP “ซื้อ” ราคาหุ้นกลับตัวขึ้นทำ Double Bottom ทะลุแนวกด Downtrend Line พร้อมปริมาณการซื้อขายสูงยืนยันการ Breakout ขณะที่เกิดสัญญาณซื้อจาก MACD พลิกกลับเป็นบวกได้ มีแนวต้านแรกที่ 49.25 และถัดไปที่ 50.25 บาท (Stoploss 46.00)

EA “ซื้อ” ราคาหุ้นกลับตัวขึ้นยืนเหนือเส้นค่าเฉลี่ย 1 เดือนได้ ด้วยรูปแบบ Double Bottom ขณะที่เกิดสัญญาณซื้อจาก Stochastic รอบใหม่และ MACD กลับมาชี้ตัด Signal ขึ้นสนับสนุน มีแนวต้านแรกที่ 58.50 ถัดไปที่ 60.00 / 62.50 บาท (Stoploss 54.75)

อดิศักดิ์ ผู้พิพัฒน์หิรัญกุล, CFA adisak.phu@thanachartsec.co.th, 02-779 9120
วิชนันท์ ธรรมบำรุง witchanan.tam@thanachartsec.co.th, 02-779 9123

รายงานฉบับนี้จัดทำโดยบริษัทหลักทรัพย์ธนชาต จำกัด (มหาชน) โดยจัดทำขึ้นบนพื้นฐานของแหล่งข้อมูลที่ดีที่สุดที่ได้รับมาและพิจารณาแล้วว่าน่าเชื่อถือ ทั้งนี้มีวัตถุประสงค์เพื่อให้บริการเผยแพร่ข้อมูลแก่นักลงทุนและใช้เป็นข้อมูลประกอบการตัดสินใจซื้อขายหลักทรัพย์ แต่มิได้มีเจตนาชี้นำหรือเชิญชวนให้ซื้อหรือขายหรือประกันราคาหลักทรัพย์แต่อย่างใด ทั้งนี้รายงานและความเห็นในเอกสารฉบับนี้อาจมีการเปลี่ยนแปลงแก้ไขได้ หากข้อมูลที่ได้รับมาเปลี่ยนแปลงไป การนำข้อมูลที่ปรากฏอยู่ในเอกสารฉบับนี้ ไม่ว่าทั้งหมดหรือบางส่วนไปทำซ้ำ ดัดแปลง แก้ไข หรือนำออกเผยแพร่แก่สาธารณชน จะต้องได้รับความยินยอมจากบริษัทก่อน

บริษัทหลักทรัพย์ ธนชาต จำกัด (มหาชน) อาจเป็น**ผู้ดูแลสภาพคล่อง (Market Maker) และผู้ออกใบสำคัญแสดงสิทธิอนุพันธ์ (Derivative Warrants)** บนหลักทรัพย์ที่ปรากฏอยู่ในรายงานฉบับนี้ โดยบริษัทฯ อาจจัดทำบทวิเคราะห์ของหลักทรัพย์อ้างอิงดังกล่าวนี้ ดังนั้น นักลงทุนควรศึกษารายละเอียดในหนังสือชี้ชวนของใบสำคัญแสดงสิทธิอนุพันธ์ดังกล่าวก่อนตัดสินใจลงทุน

Disclaimers

รายงานฉบับนี้จัดทำโดยบริษัทหลักทรัพย์ธนชาต จำกัด (มหาชน) โดยจัดทำขึ้นบนพื้นฐานของแหล่งข้อมูลที่ดีที่สุดที่ได้รับมาและพิจารณาแล้วว่าน่าเชื่อถือ ทั้งนี้มีวัตถุประสงค์เพื่อให้บริการเผยแพร่ข้อมูลแก่นักลงทุนและใช้เป็นข้อมูลประกอบการตัดสินใจซื้อขายหลักทรัพย์ แต่มิได้มีเจตนาชี้นำหรือเชิญชวนให้ซื้อหรือขายหรือประกันราคาหลักทรัพย์แต่อย่างใด ทั้งนี้รายงานและความเห็นในเอกสารฉบับนี้อาจมีการเปลี่ยนแปลงแก้ไขได้ หากข้อมูลที่ได้รับมาเปลี่ยนแปลงไป การนำข้อมูลที่ปรากฏอยู่ในเอกสารฉบับนี้ ไม่ว่าทั้งหมดหรือบางส่วนไปทำซ้ำ ดัดแปลง แก้ไข หรือนำออกเผยแพร่แก่สาธารณชน จะต้องได้รับความยินยอมจากบริษัทก่อน

This report is prepared and issued by Thanachart Securities Public Company Limited (TNS) as a resource only for clients of TNS, Thanachart Capital Public Company Limited (TCAP) and its group companies. Copyright © Thanachart Securities Public Company Limited. All rights reserved. The report may not be reproduced in whole or in part or delivered to other persons without our written consent. Investors should use this report as one of many tools in making their investment decisions since Thanachart Securities may seek to do other business with the companies mentioned in the report. Thus, investors need to be aware that there could be potential conflicts of interest that could affect the report's neutrality.

Recommendation Structure:

Recommendations are based on absolute upside or downside, which is the difference between the target price and the current market price. If the upside is 10% or more, the recommendation is BUY. If the downside is 10% or more, the recommendation is SELL. For stocks where the upside or downside is less than 10%, the recommendation is HOLD. Unless otherwise specified, these recommendations are set with a 12-month horizon. Thus, it is possible that future price volatility may cause a temporary mismatch between upside/downside for a stock based on the market price and the formal recommendation.

For sectors, an “Overweight” sector weighting is used when we have BUYs on majority of the stocks under our coverage by market cap. “Underweight” is used when we have SELLs on majority of the stocks we cover by market cap. “Neutral” is used when there are relatively equal weightings of BUYs and SELLs.

Disclosures:

บริษัทหลักทรัพย์ ธนชาต จำกัด (มหาชน) ทำหน้าที่เป็นผู้ดูแลสภาพคล่อง (Market Maker) และผู้ออกใบสำคัญแสดงสิทธิอนุพันธ์ (Derivative Warrants) โดยปัจจุบันบริษัทเป็นผู้ออกและเสนอขาย Derivative Warrants จำนวน 20 หลักทรัพย์ ได้แก่ ADVANC16C2307A, CPALL16C2310A, CPALL16C2307A, DELTA16C2309A, EA16C2309A, GULF16C2309A, HANA16C2309A, HANA16C2308A, HANA16C2307A, JMART16C2310A, JMART16C2308A, KBANK16C2310A, KBANK16C2307A, KBANK16C2307B, KCE16C2309A, PTTEP16C2311A, SAWAD16C2309A, SET5016C2309B, SET5016C2309A, SET5016P2309A (underlying securities are (ADVANC, CPALL, DELTA, EA, GULF, HANA, JMART, KBANK, KCE, PTTEP, SAWAD, SET50). และบริษัทจัดทำบทวิเคราะห์ของหลักทรัพย์อ้างอิงดังกล่าว จึงมีส่วนได้ส่วนเสียหรือมีความขัดแย้งทางผลประโยชน์ (conflicts of interest) นอกจากนี้ นักลงทุนควรศึกษารายละเอียดในหนังสือชี้ชวนของใบสำคัญแสดงสิทธิอนุพันธ์ดังกล่าวก่อนตัดสินใจลงทุน

หมายเหตุ: บริษัท ทุนธนชาต จากัด (TCAP) เป็นผู้ถือหุ้นรายใหญ่ของ บริษัท Thanachart SPV1 Co. Ltd โดยถือหุ้นในสัดส่วนร้อยละ 100 และ TCAP เป็นผู้ถือหุ้นรายใหญ่ของบริษัทหลักทรัพย์ ธนชาต จากัด (มหาชน) โดยถือหุ้นในสัดส่วนร้อยละ 89.96 โดย ทุนธนชาต จากัด (TCAP) และ บริษัท Thanachart SPV1 Co. Ltd มี สัดส่วนการถือหุ้น บริษัท ราชธานีลิสซิ่ง จากัด (มหาชน) (THANI) ทั้งทางตรงและทางอ้อม ร้อยละ 60 และเป็นผู้ถือหุ้นใหญ่ของ THANI

บริษัททุนธนชาต จำกัด (TCAP), ธนาคารทหารไทยธนชาต จำกัด (มหาชน) (TTB) เป็นบริษัทที่มีความเกี่ยวข้องกับบริษัทหลักทรัพย์ธนชาต จำกัด (มหาชน) (TNS) โดย TCAP เป็นผู้ถือหุ้น ร้อยละ 89.96 ใน TNS และ ถือหุ้นใน TTB ร้อยละ 24.33 ดังนั้น การจัดทำบทวิเคราะห์ของหลักทรัพย์ดังกล่าว จึงมีส่วนได้ส่วนเสียหรือมีความขัดแย้งทางผลประโยชน์ (conflicts of interest)

บริษัททุนธนชาต จำกัด (TCAP) บริษัท ราชธานีลีสซิ่ง จำกัด (มหาชน) (THANI) บริษัท เอ็ม บี เค (มหาชน) (MBK) และบริษัท ปทุมไรซมิล แอนด์ แกรนารี จำกัด (มหาชน) (PRG) เป็นบริษัทที่มีความเกี่ยวข้องกับบริษัทหลักทรัพย์ธนชาต จำกัด (มหาชน) ดังนั้น การจัดทำบทวิเคราะห์ของหลักทรัพย์ดังกล่าว จึงมีส่วนได้ส่วนเสียหรือมีความขัดแย้งทางผลประโยชน์ (conflicts of interest)

หมายเหตุ: * บริษัทหลักทรัพย์ธนชาต จำกัด (มหาชน) (TNS) และ บริษัท ทุนธนชาต จำกัด (มหาชน) TCAP มีกรรมการร่วมกันได้แก่ นายสมเจตน์ หมู่ศิริเลิศ ซึ่งทำหน้าที่กรรมการผู้จัดการใหญ่ของ TCAP และ ทำหน้าที่ ประธานกรรมการบริษัท และประธานกรรมการบริหาร TNS อย่างไรก็ตาม บทวิเคราะห์นี้ได้ถูกจัดทำขึ้นบนสมมติฐานของฝ่ายวิจัยของ TNS”

หมายเหตุ: * บริษัทหลักทรัพย์ธนชาต จำกัด (มหาชน) (TNS) และ บริษัท จัดการและพัฒนาทรัพยากรน้ำภาคตะวันออก จำกัด (มหาชน) EASTW มีกรรมการร่วมกันได้แก่ นางอัศวินี ไตลังคะ ซึ่งทำหน้าที่ กรรมการตรวจสอบของ EASTW และ ทำหน้าที่ กรรมการบริษัท กรรมการบริหารของ TNS อย่างไรก็ตาม บทวิเคราะห์นี้ได้ถูกจัดทำขึ้นบนสมมติฐานของฝ่ายวิจัยของ TNS”

หมายเหตุ: *** “บริษัทหลักทรัพย์ ธนชาต จำกัด (มหาชน) (TNS) เป็นผู้จัดการการจำหน่าย "หุ้นกู้ของบริษัท ทรู คอร์ปอเรชั่น จำกัด (มหาชน) ครั้งที่ 1/2566 ชุดที่ 1-4 ครบกำหนดไถ่ถอนปี พ.ศ. 2568 2569 2571 และ 2576" ดังนั้น การจัดทำบทวิเคราะห์ของหลักทรัพย์ดังกล่าว จึงอาจมีส่วนได้ส่วนเสียหรือมีความขัดแย้งทางผลประโยชน์ (conflicts of interest)”

Thanachart Research Team

หัวหน้าฝ่าย, Strategy
พิมพ์ผกา นิจการุณ, CFA
Tel: 662-779-9199
pimpaka.nic@thanachartsec.co.th

กลยุทธ์การลงทุน
อดิศักดิ์ ผู้พิพัฒน์หิรัญกุล, CFA
Tel: 662-779-9120
adisak.phu@thanachartsec.co.th

วิเคราะห์เทคนิค
ภัทรวัลลิ์ หวังมิ่งมาศ
Tel: 662-779-9105
pattarawan.wan@thanachartsec.co.th

สาธารณูปโภค, สื่อสาร
ณัฐภพ ประสิทธิ์สุขสันต์
Tel: 662-483-8296
nuttapop.Pra@thanachartsec.co.th

อิเล็กทรอนิกส์, อาหาร, เครื่องดื่ม, เดินเรือ
พัทธดนย์ บุนนาค
Tel: 662-483-8298
pattadol.bun@thanachartsec.co.th

อสังหาริมทรัพย์, พาณิชย์
พรรณารายณ์ ติยะพิทยารัตน์
Tel: 662-779-9109
phannarai.von@thanachartsec.co.th

ยานยนต์, นิคมฯ, Property Fund, REITs, บันเทิง
รตา ลิ้มสุทธิวันภูมิ
Tel: 662-483-8297
rata.lim@thanachartsec.co.th

ธนาคาร, ธุรกิจการเงิน
สรัชดา ศรทรง
Tel: 662-779-9106
sarachada.sor@thanachartsec.co.th

ขนส่ง, รับเหมา
ศักดิ์สิทธิ์ พัฒนานารักษ์
Tel: 662-779-9112
saksid.pha@thanachartsec.co.th

Small Cap, การแพทย์, โรงแรม
ศิริพร อรุโณทัย
Tel: 662-779-9113
siriporn.aru@thanachartsec.co.th

พลังงาน , ปิโตรเคมี
ยุพาพรรณ พลพรประเสริฐ
Tel: 662-779-9110
yupapan.pol@thanachartsec.co.th

นักวิเคราะห์, แปล
ลาภินี ทิพยมณฑล
Tel: 662-779-9115
lapinee.dib@thanachartsec.co.th

วิเคราะห์ทางเทคนิค
วิชนันท์ ธรรมบำรุง
Tel: 662-779-9123
witchanan.tam@thanachartsec.co.th

กลยุทธ์การลงทุน
เถลิงศักดิ์ คูเจริญไพศาล
Tel: 662-483-8304
thaloengsak.kuc@thanachartsec.co.th

วิเคราะห์เชิงปริมาณ
สิทธิเชษฐ์ รุ่งรัศมีพัฒน์
Tel: 662-483-8303
sittichet.run@thanachartsec.co.th

กลยุทธ์การลงทุน
นลิภรณ์ คลังเปรมจิตต์
Tel: 662-779-9107
nariporn.kla@thanachartsec.co.th

Data Support Team

มลฤดี เพชรแสงใสกุล
Tel: 662-779-9108
monrudee.pet@thanachartsec.co.th

เกษมรัตน์ จิตกุศล
Tel: 662-779-9118
kasemrat.jit@thanachartsec.co.th

วราทิพย์ รุ่งประดับวงศ์
Tel: 662-779-9114
varathip.run@thanachartsec.co.th

สุเนตร รักษาวัด
Tel: 662-779-9117
sunet.rak@thanachartsec.co.th

สุขสวัสดิ์ ลิมาวงษ์ปราณี
Tel: 662-779-9116
suksawat.lim@thanachartsec.co.th

สุจินตนา สถาพร
Tel: 662-779-9198
sujintana.sth@thanachartsec.co.th

Thanachart Securities Pcl.
Research Team
18 Floor, MBK Tower
444 Phayathai Road, Pathumwan Road, Bangkok 10330
Tel: 662 -779-9119
Email: thanachart.res@thanachartsec.co.th