Thanachart P.M. Strategy

ทยอยสะสมหุ้น เพื่อรอปลดล็อกทางการเมือง... "ซื้อ" Consumption Play

ดัชนี SET อยู่ที่ 1,536.49 จุด +3.08 จุด +0.20% ปริมาณซื้อขาย 32,565 ลบ.

แนวรับ :	1,530 / 1,518	แนวต้าน :	1,540 / 1,546

Most Active

	แนวรับ	แนวต้าน
CPALL	61.00	62.50
	60.50	63.50
BANPU	9.30	9.50
	9.20	9.60
KBANK	127.00	128.50
	125.50	130.00
PTTEP	165.50	167.00
	164.5	168.50
PTT	35.00	36.00
	34.50	36.50

สรุปทิศทางและแนวโน้มตลาด

- **ดัชนีความเชื่อมั่นผู้บริโภคปรับลดลงครั้งแรกในเดือน ก.ค. กังวลการเมืองยืดเยื้อ:** ดัชนีความเชื่อมั่นผู้บริโภคเดือน ก.ค. อยู่ที่ 55.6 ลดลงจากเดือนก่อนหน้าที่ 56.7 ซึ่งเป็นการลดลงครั้งแรกในรอบ 14 เดือน หลังกังวลการจัดตั้งรัฐบาลล่าช้า และเสถียรภาพการเมืองในประเทศ กระทบต่อเศรษฐกิจ อย่างไรก็ดี มุมมองจากรายงาน *Siam Senses วันนี้* คาดว่าการจัดตั้งรัฐบาลจะเสร็จสิ้นภายในเดือนนี้ หรือ อย่างช้าสุดภายในเดือนหน้า ซึ่งจะเป็นปัจจัยที่ปลดล็อกให้ SET ปรับขึ้นไปยังเป้าหมาย 1,650 จุดในปีนี้ หนุน Fund Flow ต่างชาติไหลเข้า รวมถึงได้ประโยชน์จากนโยบายกระตุ้นเศรษฐกิจของรัฐบาลชุดใหม่...สำหรับกลยุทธ์ แนะนำ "ทยอยสะสม" 1) กลุ่มกำไรดีต่อเนื่อง อย่าง CPALL **CRC** **BH** BDMS **AOT** SCB BBL **AMATA** SPA 2) กลุ่ม Bottom out อย่าง **SAWAD** TOP

- **กลุ่ม Consumption Play...กำไรดีต่อเนื่องและมีปัจจัยหนุนหลังจัดตั้งรัฐบาลเสร็จ:** เศรษฐกิจไทยฟื้นตัวต่อเนื่องจากการขับเคลื่อนของภาคการท่องเที่ยวและการบริโภคเป็นหลัก โดยกำไรใน 2Q23 ของบริษัทค้าปลีกส่วนใหญ่ที่ประกาศออกมาแล้วส่วนใหญ่ฟื้นตัวตามคาด-ดีกว่าคาด บ่งชี้กำลังซื้อผู้บริโภคฟื้นตัว และคาดว่าแนวโน้มจะดีต่อเนื่องใน 2H23 นอกจากนี้ยังได้แรงหนุนจากนโยบายกระตุ้นเศรษฐกิจของรัฐบาลชุดใหม่ ที่คาดว่าจะออกมาหลังจากจัดตั้งรัฐบาลเสร็จ นอกจากนี้การเข้าสู่ช่วง High season ของการท่องเที่ยวไทยใน 3Q-4Q23F คาดเห็นเม็ดเงินจากการจับจ่ายใช้สอยเข้าสู่ระบบเศรษฐกิจมากขึ้น เราจึงแนะนำ "ซื้อ" กลุ่ม Consumption Play อย่าง **CPALL** (กำไร 2Q23 ดีกว่าคาด ขณะที่ราคาอยู่ในโซนต่ำ) **CRC** (กำไรที่จะประกาศในสัปดาห์หน้าจะออกมาดี) **CBG** (เริ่มเห็นการฟื้นตัว demand ในประเทศและส่งออก) **CPN** และ **COM7**

CPALL กลับตัวขึ้นหลังเกิด Bullish Divergence ต้าน 62.50 / 63.50

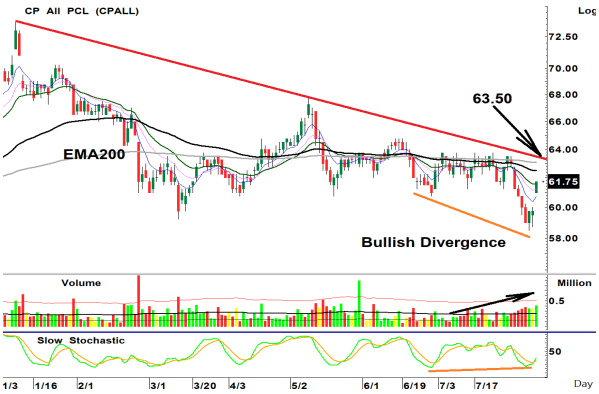

Futures

	แนวรับ	แนวต้าน
S50U23	943	949
	939	955
GOU23	1926	1934
	1923	1939

หุ้นที่น่าสนใจทางเทคนิค

CPALL "ซื้อ" ราคาหุ้นเปิด Gap กลับตัวขึ้นยืนเหนือเส้นค่าเฉลี่ย 1 เดือนได้ พร้อมปริมาณการซื้อขายสูงขึ้นกว่าปกติชัดเจน ขณะที่เกิดสัญญาณซื้อจาก Stochastic รอบใหม่และเกิด Bullish Divergence แนวต้านแรก 62.50 ถัดไปที่ 63.50 (Stoploss 60.00)

SAWAD "ซื้อ" ราคาหุ้นกลับตัวขึ้นทะลุ Downtrend Line ด้วยแท่งเทียน Three White Soldiers พร้อมปริมาณการซื้อขายหนาแน่น ขณะที่เกิดสัญญาณซื้อจาก Stochastic และ MACD ใกล้เป็นบวกแนวต้านแรก 49.50 ทะลุได้มีถัดไป 50.50 / 51.50 (Stoploss 47.00)

นลิภรณ์ คลังเปรมจิตต์ nariporn.kla@thanachartsec.co.th, 02-779-9107

วิชนันท์ ธรรมบำรุง witchanan.tam@thanachartsec.co.th, 02-779 9123

รายงานฉบับนี้จัดทำโดยบริษัทหลักทรัพย์ธนชาต จำกัด (มหาชน) โดยจัดทำขึ้นบนพื้นฐานของแหล่งข้อมูลที่ดีที่สุดที่ได้รับมาและพิจารณาแล้วว่าน่าเชื่อถือ ทั้งนี้มีวัตถุประสงค์เพื่อให้บริการเผยแพร่ข้อมูลแก่นักลงทุนและใช้เป็นข้อมูลประกอบการตัดสินใจซื้อขายหลักทรัพย์ แต่มิได้มีเจตนาชี้นำหรือเชิญชวนให้ซื้อหรือขายหรือประกันราคาหลักทรัพย์แต่อย่างใด ทั้งนี้รายงานและความเห็นในเอกสารฉบับนี้อาจมีการเปลี่ยนแปลงแก้ไขได้ หากข้อมูลที่ได้รับมาเปลี่ยนแปลงไป การนำข้อมูลที่ปรากฏอยู่ในเอกสารฉบับนี้ ไม่ว่าทั้งหมดหรือบางส่วนไปทำซ้ำ ดัดแปลง แก้ไข หรือนำออกเผยแพร่แก่สาธารณชน จะต้องได้รับความยินยอมจากบริษัทก่อน

บริษัทหลักทรัพย์ ธนชาต จำกัด (มหาชน) อาจเป็น**ผู้ดูแลสภาพคล่อง (Market Maker) และผู้ออกใบสำคัญแสดงสิทธิอนุพันธ์ (Derivative Warrants)** บนหลักทรัพย์ที่ปรากฏอยู่ในรายงานฉบับนี้ โดยบริษัทฯ อาจจัดทำบทวิเคราะห์ของหลักทรัพย์อ้างอิงดังกล่าวนี้ ดังนั้น นักลงทุนควรศึกษารายละเอียดในหนังสือชี้ชวนของใบสำคัญแสดงสิทธิอนุพันธ์ดังกล่าวก่อนตัดสินใจลงทุน

Disclaimers

รายงานฉบับนี้จัดทำโดยบริษัทหลักทรัพย์ธนชาต จำกัด (มหาชน) โดยจัดทำขึ้นบนพื้นฐานของแหล่งข้อมูลที่ดีที่สุดที่ได้รับมาและพิจารณาแล้วว่าน่าเชื่อถือ ทั้งนี้มีวัตถุประสงค์เพื่อให้บริการเผยแพร่ข้อมูลแก่นักลงทุนและใช้เป็นข้อมูลประกอบการตัดสินใจซื้อขายหลักทรัพย์ แต่มิได้มีเจตนาชี้นำหรือเชิญชวนให้ซื้อหรือขายหรือประกันราคาหลักทรัพย์แต่อย่างใด ทั้งนี้รายงานและความเห็นในเอกสารฉบับนี้อาจมีการเปลี่ยนแปลงแก้ไขได้ หากข้อมูลที่ได้รับมาเปลี่ยนแปลงไป การนำข้อมูลที่ปรากฏอยู่ในเอกสารฉบับนี้ ไม่ว่าทั้งหมดหรือบางส่วนไปทำซ้ำ ดัดแปลง แก้ไข หรือนำออกเผยแพร่แก่สาธารณชน จะต้องได้รับความยินยอมจากบริษัทก่อน

This report is prepared and issued by Thanachart Securities Public Company Limited (TNS) as a resource only for clients of TNS, Thanachart Capital Public Company Limited (TCAP) and its group companies. Copyright © Thanachart Securities Public Company Limited. All rights reserved. The report may not be reproduced in whole or in part or delivered to other persons without our written consent. Investors should use this report as one of many tools in making their investment decisions since Thanachart Securities may seek to do other business with the companies mentioned in the report. Thus, investors need to be aware that there could be potential conflicts of interest that could affect the report's neutrality.

Recommendation Structure:

Recommendations are based on absolute upside or downside, which is the difference between the target price and the current market price. If the upside is 10% or more, the recommendation is BUY. If the downside is 10% or more, the recommendation is SELL. For stocks where the upside or downside is less than 10%, the recommendation is HOLD. Unless otherwise specified, these recommendations are set with a 12-month horizon. Thus, it is possible that future price volatility may cause a temporary mismatch between upside/downside for a stock based on the market price and the formal recommendation.

For sectors, an “Overweight” sector weighting is used when we have BUYs on majority of the stocks under our coverage by market cap. “Underweight” is used when we have SELLs on majority of the stocks we cover by market cap. “Neutral” is used when there are relatively equal weightings of BUYs and SELLs.

Disclosures:

บริษัทหลักทรัพย์ ธนชาต จำกัด (มหาชน) ทำหน้าที่เป็นผู้ดูแลสภาพคล่อง (Market Maker) และผู้ออกใบสำคัญแสดงสิทธิอนุพันธ์ (Derivative Warrants) โดยปัจจุบันบริษัทเป็นผู้ออกและเสนอขาย Derivative Warrants จำนวน 23 หลักทรัพย์ ได้แก่ CPALL16C2310A, DELTA16C2309A, EA16C2311A, EA16C2309A, GULF16C2311A, GULF16C2309A, HANA16C2309A, HANA16C2308A, JMT16C2311A, JMART16C2310A, JMART16C2308A, KBANK16C2312A, KBANK16C2310A, KCE16C2309A, PTTEP16C2311A, SAWAD16C2309A, SCB16C2311A, SET5016C2312A, SET5016P2312A, SET5016C2309B, SET5016C2309A, SET5016P2309A, TIDLOR16C2311A (underlying securities are (CPALL, DELTA, EA, GULF, HANA, JMART, JMT, KBANK, KCE, PTTEP, SAWAD, SCB, SET50, TIDLOR). และบริษัทจัดทำบทวิเคราะห์ของหลักทรัพย์อ้างอิงดังกล่าว จึงมีส่วนได้ส่วนเสียหรือมีความขัดแย้งทางผลประโยชน์ (conflicts of interest) นอกจากนี้นักลงทุนควรศึกษารายละเอียดในหนังสือชี้ชวนของใบสำคัญแสดงสิทธิอนุพันธ์ดังกล่าวก่อนตัดสินใจลงทุน

<u>หมายเหตุ:</u> บริษัท ทุนธนชาต จากัด (TCAP) เป็นผู้ถือหุ้นรายใหญ่ของ บริษัท Thanachart SPV1 Co. Ltd โดยถือหุ้นในสัดส่วนร้อยละ 100 และ TCAP เป็นผู้ถือหุ้นรายใหญ่ของบริษัทหลักทรัพย์ ธนชาต จากัด (มหาชน) โดยถือหุ้นในสัดส่วนร้อยละ 89.96 โดย ทุนธนชาต จากัด (TCAP) และ บริษัท Thanachart SPV1 Co. Ltd มี สัดส่วนการถือหุ้น บริษัท ราชธานีลิสซิ่ง จากัด (มหาชน) (THANI) ทั้งทางตรงและทางอ้อม ร้อยละ 60 และเป็นผู้ถือหุ้นใหญ่ของ THANI

บริษัททุนธนชาต จำกัด (TCAP), ธนาคารทหารไทยธนชาต จำกัด (มหาชน) (TTB) เป็นบริษัทที่มีความเกี่ยวข้องกับบริษัทหลักทรัพย์ธนชาต จำกัด (มหาชน) (TNS) โดย TCAP เป็นผู้ถือหุ้น ร้อยละ 89.96 ใน TNS และ ถือหุ้นใน TTB ร้อยละ 24.33 ดังนั้น การจัดทำบทวิเคราะห์ของหลักทรัพย์ดังกล่าว จึงมีส่วนได้ส่วนเสียหรือมีความขัดแย้งทางผลประโยชน์ (conflicts of interest)

บริษัททุนธนชาต จำกัด (TCAP) บริษัท ราชธานีลีสซิ่ง จำกัด (มหาชน) (THANI) บริษัท เอ็ม บี เค (มหาชน) (MBK) และบริษัท ปทุมไรซมิล แอนด์ แกรนารี จำกัด (มหาชน) (PRG) เป็นบริษัทที่มีความเกี่ยวข้องกับบริษัทหลักทรัพย์ธนชาต จำกัด (มหาชน) ดังนั้น การจัดทำบทวิเคราะห์ของหลักทรัพย์ดังกล่าว จึงมีส่วนได้ส่วนเสียหรือมีความขัดแย้งทางผลประโยชน์ (conflicts of interest)

<u>หมายเหตุ:</u> * บริษัทหลักทรัพย์ธนชาต จำกัด (มหาชน) (TNS) และ บริษัท ทุนธนชาต จำกัด (มหาชน) TCAP มีกรรมการร่วมกันได้แก่ นายสมเจตน์ หมู่ศิริเลิศ ซึ่งทำหน้าที่กรรมการผู้จัดการใหญ่ของ TCAP และ ทำหน้าที่ ประธานกรรมการบริษัท และประธานกรรมการบริหาร TNS อย่างไรก็ตาม บทวิเคราะห์นี้ได้ถูกจัดทำขึ้นบนสมมติฐานของฝ่ายวิจัยของ TNS”

<u>หมายเหตุ:</u> * บริษัทหลักทรัพย์ธนชาต จำกัด (มหาชน) (TNS) และ บริษัท จัดการและพัฒนาทรัพยากรน้ำภาคตะวันออก จำกัด (มหาชน) EASTW มีกรรมการร่วมกันได้แก่ นางอัศวินี ไตลังคะ ซึ่งทำหน้าที่ กรรมการตรวจสอบของ EASTW และ ทำหน้าที่ กรรมการบริษัท กรรมการบริหารของ TNS อย่างไรก็ตาม บทวิเคราะห์นี้ได้ถูกจัดทำขึ้นบนสมมติฐานของฝ่ายวิจัยของ TNS”

<u>หมายเหตุ:</u> *** “บริษัทหลักทรัพย์ ธนชาต จำกัด (มหาชน) (TNS) เป็นผู้จัดการการจำหน่าย "หุ้นกู้ของบริษัท ทรู คอร์ปอเรชั่น จำกัด (มหาชน) ครั้งที่ 1/2566 ชุดที่ 1-4 ครบกำหนดไถ่ถอนปี พ.ศ. 2568 2569 2571 และ 2576" ดังนั้น การจัดทำบทวิเคราะห์ของหลักทรัพย์ดังกล่าว จึงอาจมีส่วนได้ส่วนเสียหรือมีความขัดแย้งทางผลประโยชน์ (conflicts of interest)”

Thanachart Research Team

หัวหน้าฝ่าย, Strategy
พิมพ์ผกา นิจการุณ, CFA
Tel: 662-779-9199
pimpaka.nic@thanachartsec.co.th

กลยุทธ์การลงทุน
อดิศักดิ์ ผู้พิพัฒน์หิรัญกุล, CFA
Tel: 662-779-9120
adisak.phu@thanachartsec.co.th

วิเคราะห์เทคนิค
ภัทรวัลลิ์ หวังมิ่งมาศ
Tel: 662-779-9105
pattarawan.wan@thanachartsec.co.th

สาธารณูปโภค, สื่อสาร
ณัฐภพ ประสิทธิ์สุขสันต์
Tel: 662-483-8296
nuttapop.Pra@thanachartsec.co.th

อิเล็กทรอนิกส์, อาหาร, เครื่องดื่ม, เดินเรือ
พัทธดนย์ บุนนาค
Tel: 662-483-8298
pattadol.bun@thanachartsec.co.th

อสังหาริมทรัพย์, พาณิชย์
พรรณารายณ์ ติยะพิทยารัตน์
Tel: 662-779-9109
phannarai.von@thanachartsec.co.th

ยานยนต์, นิคมฯ, Property Fund, REITs, บันเทิง
รตา ลิ้มสุทธิวันภูมิ
Tel: 662-483-8297
rata.lim@thanachartsec.co.th

ธนาคาร, ธุรกิจการเงิน
สรัชดา ศรทรง
Tel: 662-779-9106
sarachada.sor@thanachartsec.co.th

ขนส่ง, รับเหมา
ศักดิ์สิทธิ์ พัฒนานารักษ์
Tel: 662-779-9112
saksid.pha@thanachartsec.co.th

Small Cap, การแพทย์, โรงแรม
ศิริพร อรุโณทัย
Tel: 662-779-9113
siriporn.aru@thanachartsec.co.th

พลังงาน , ปิโตรเคมี
ยุพาพรรณ พลพรประเสริฐ
Tel: 662-779-9110
yupapan.pol@thanachartsec.co.th

นักวิเคราะห์, แปล
ลาภินี ทิพยมณฑล
Tel: 662-779-9115
lapinee.dib@thanachartsec.co.th

วิเคราะห์ทางเทคนิค
วิชนันท์ ธรรมบำรุง
Tel: 662-779-9123
witchanan.tam@thanachartsec.co.th

กลยุทธ์การลงทุน
เถลิงศักดิ์ คูเจริญไพศาล
Tel: 662-483-8304
thaloengsak.kuc@thanachartsec.co.th

วิเคราะห์เชิงปริมาณ
สิทธิเชษฐ์ รุ่งรัศมีพัฒน์
Tel: 662-483-8303
sittichet.run@thanachartsec.co.th

กลยุทธ์การลงทุน
นลิภรณ์ คลังเปรมจิตต์
Tel: 662-779-9107
nariporn.kla@thanachartsec.co.th

Data Support Team

มลฤดี เพชรแสงใสกุล
Tel: 662-779-9108
monrudee.pet@thanachartsec.co.th

เกษมรัตน์ จิตกุศล
Tel: 662-779-9118
kasemrat.jit@thanachartsec.co.th

วราทิพย์ รุ่งประดับวงศ์
Tel: 662-779-9114
varathip.run@thanachartsec.co.th

สุเนตร รักษาวัด
Tel: 662-779-9117
sunet.rak@thanachartsec.co.th

สุขสวัสดิ์ ลิมาวงษ์ปราณี
Tel: 662-779-9116
suksawat.lim@thanachartsec.co.th

สุจินตนา สถาพร
Tel: 662-779-9198
sujintana.sth@thanachartsec.co.th

Thanachart Securities Pcl.
Research Team
18 Floor, MBK Tower
444 Phayathai Road, Pathumwan Road, Bangkok 10330
Tel: 662 -779-9119
Email: thanachart.res@thanachartsec.co.th