



ดูอาการต่อ

ดัชนี SET ถอยต่อลงมา แนวรับมีเป็นระยะที่ 1,479, 1,475-1,474 และ/หรือ 1,468 ที่ต้องดูอาการต่อ อาจต้องจูน SET ทะลุ 1,510 และ SET50 ทะลุ 926 ขึ้นมาได้ กรณีนั้น สถานการณ์อาจจะเริ่มดูดีขึ้น สำหรับวันนี้ SET มีด่านที่ 1,492 และ 1,497 ทะลุได้ ดำเนินต่อไปมีที่ 1,500 และ/หรือ 1,505 ที่ต้องคอย ๆ ลุ้นกลับขึ้นไป สำหรับหมวด Electronic พยายามตั้งหลัก ขณะที่ KCE และ HANA เริ่มตั้งหลักและมีลุ้นขึ้นต่อรูปและรายละเอียดด้านใน หุ่นแนะนำวันนี้ KCE & PTTEP



ภัทรวัลย์ หวังมิ่งมาต
Senior Technical Analyst

วิชพันธ์ ธรรมบำรุง
Technical Analyst

ดัชนี SET ถอยต่อลงมา แนวรับมีเป็นระยะที่ 1,479, 1,475-1,474 และ/หรือ 1,468 ที่ยังต้องดูอาการต่อ ซึ่งเราอาจต้องรอจนเห็น SET ทะลุด่าน 1,510 ในรูป A และ SET50 ทะลุ 926 ในรูป B ขึ้นมาด้วย กรณีนั้น สถานการณ์อาจจะเริ่มดีขึ้น สำหรับตอนนี้ ยังต้องขออาการต่อไปก่อน โดยด่านวันนี้มีที่ 1,492 และ 1,497 ทะลุได้ ดำเนินต่อไปมีที่ 1,500 และ/หรือ 1,505 นอกจากนี้ ยังต้องดูอาการดัชนีธนาคารและพลังงานที่ยังตั้งหลักไม่สำเร็จตามในรูป C และ D รวมถึงหุ้นรายตัวที่มี Update ด้านล่างควบคู่ไปด้วย

สำหรับดัชนีธนาคารพยายามตั้งหลักที่ต้องดูอาการ โดยมีด่านที่ 391-392 ทะลุได้ ดำเนินต่อไปมีที่ 397 และ 400 แนวรับถ้าแถวๆ 385 ยืนไม่อยู่ อาจมีที่ 382 และ/หรือ 379-377 ในรูป C ในการลุ้นดู Update หุ่นเหล่านี้ ประกอบ BBL พยายามตั้งหลัก มีด่านที่ 166-167 และ 169.50 ที่ต้องฝ่าขึ้นไป แนวรับมีที่ 162.5-162 และ/หรือ 160.50 KBANK เติงขึ้นมามีด่านที่ 126-127 และ 128.50 ที่ต้องดูอาการ แนวรับถ้า 124 ยืนไม่อยู่ อาจกลับไปทดสอบ 122.50 และ/หรือ 121.50 SCB ดูอาการที่เซตแนวรับ โดยมีด่านที่ 104.5 ทะลุได้ ดำเนินต่อไปมีที่ 107 และ/หรือ 108.5-109 แนวรับถ้าแถวๆ 100 ยืนไม่อยู่ อาจมีที่ 97.5 สำหรับ KTB พยายามตั้งหลัก โดยด่านต่อไปมีที่ 19.3-19.4 และ/หรือ 19.6 ที่ต้องฝ่าขึ้นไป แนวรับมีที่ 18.50 และ/หรือ 17.9 และ TTB ตั้งหลักขึ้นมาแถวที่ด่าน 1.72 ทะลุได้ ดำเนินต่อไปมีที่ 1.74-1.75 ที่ต้องฝ่าขึ้นไป แนวรับอาจมีที่ 1.67 และ/หรือ 1.65-1.64

และพลังงานยังต้องดูอาการต่อไป โดยมีด่านที่ 21,287 ในรูป D และ 21,408 ที่ต้องฝ่าขึ้นไป แนวรับอาจมีที่ 20,675 และ/หรือ 20,589 ในการลุ้นส่วนหนึ่งอาจดู PTT มีด่านที่ 34.75-35 และ 35.50 แนวรับมีที่ 33-32.5 และ PTTEP ลุ้นขึ้นต่อ ทะลุ 174 ได้ ดำเนินต่อไปมีที่ 178 และ/หรือ 180 แนวรับอาจมีที่ 170 และ/หรือ 168

แนวต้าน 1,492, 1,497 และ 1,500 แนวรับ 1,479, 1,475-1,475 และ 1,468



BUY:

KCE รับเพิ่มที่ 53 เล็งแบ่งทำกำไรที่ 58 และ 61 (Stoploss ส่วนเพิ่มถ้าหลุด 50.75 ลงมา)

PTTEP รับเพิ่มที่ 170 และ 168 เล็งแบ่งทำกำไรที่ 178 และ 180 (Stoploss ส่วนเพิ่มถ้าหลุด 164) และ **SCB, MOSHI, CENTEL, ICHI, JMT & TKN** ตามรายละเอียดด้านล่าง

Add Stoploss line :

SCGP ขอมีเส้น Stoploss ที่ 37

SELL:

n/a

SECTOR to watch:

Electronic :

DELTA, HANA, KCE, SMT, SVI & TEAM

Day Trade:

BANPU, SPRC, TOP & TU

ดัชนี SET ถอยกลับลงมา แนวรับมีที่ 1,479 และ/หรือ 1,475-1,474 ที่ต้องดูอาการต่อไป



ดัชนี SET50 ถอยกลับลงมา แนวรับอาจมีที่ 905 ที่ต้องดูอาการก่อน

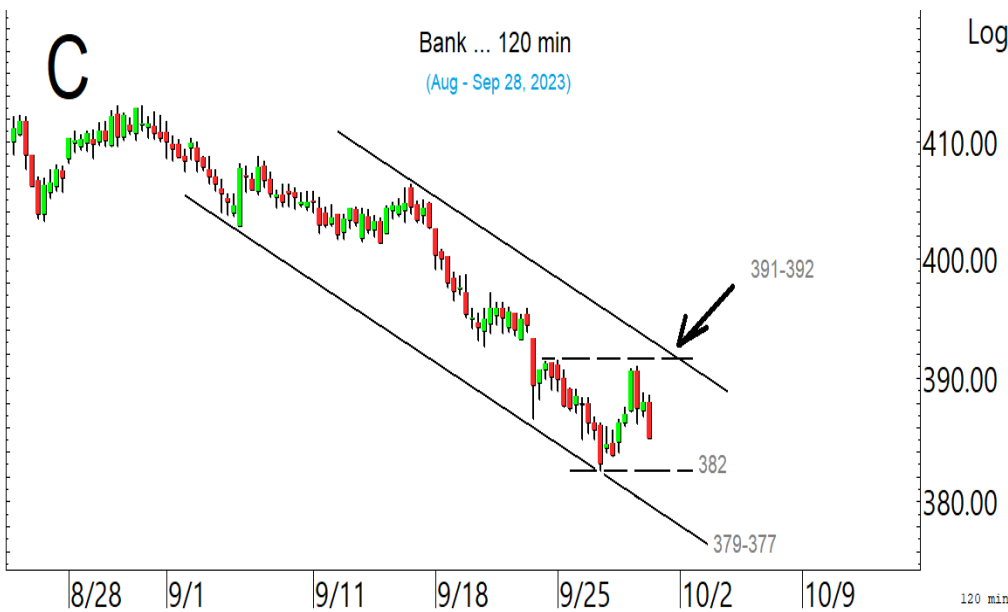

ดัชนีธนาคาร พยายามตั้งหลักที่ ต้องดูอาการต่อไป

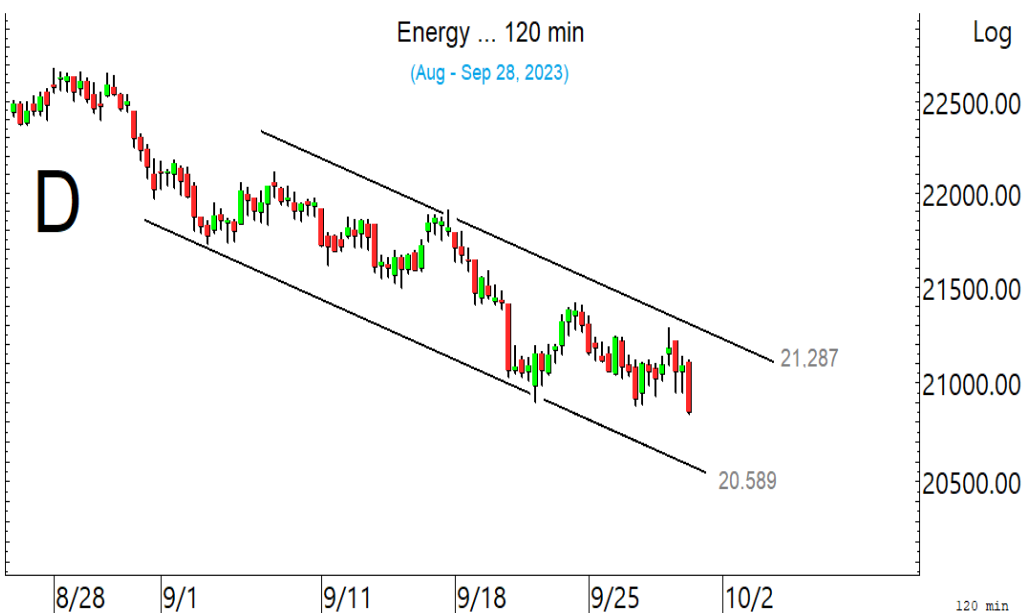

ดัชนีพลังงาน ยังต้องดูอาการและรอสัญญาณต่อไป

SECTOR to watch : หมวด **Electronic** พยายามตั้งหลักขึ้นมา โดยมีด่านที่ 12,945 ในรูป E และ/หรือ 13,036 ที่ต้องฝ่าขึ้นไป โดยส่วนหนึ่งอาจดูด้านของ **DELTA** ที่ 107-108 ในรูป และ 110 ประกอบ ขณะที่ **HANA** เริ่มตั้งหลัก โดยมีที่ 62-62.50 ทะลุได้ ด้านต่อไปมีที่ 64.5 และ/หรือ 66 ในรูป F ที่ต้องฝ่าขึ้นไป แนวรับอาจมีที่ 60.25 **KCE** ลุ้นขยับขึ้นต่อ มีด่านที่ 56.5 ในรูป G และ/หรือ 58.5 ที่ต้องฝ่าต่อขึ้นไปตาม ในรูป แนวรับอาจมีที่ 53.75 และ/หรือ 52.75 ส่วน **SMT** เติงขึ้นมา มีด่านที่ 5.35 และ 5.55 ที่ต้องฝ่าขึ้นไป แนวรับอาจมีที่ 4.98 และ/หรือ 4.88 **SVI** เติงขึ้นมา มีด่านที่ 8.2 และ 8.4-8.45 ที่ต้องฝ่าขึ้นไป แนวรับอาจมีที่ 7.75 และ/หรือ 7.6 และ **TEAM** ดูด้านที่ 5.55-5.6 และ 5.85 แนวรับอาจมีที่ 5.2 และ/หรือ 5.05-5

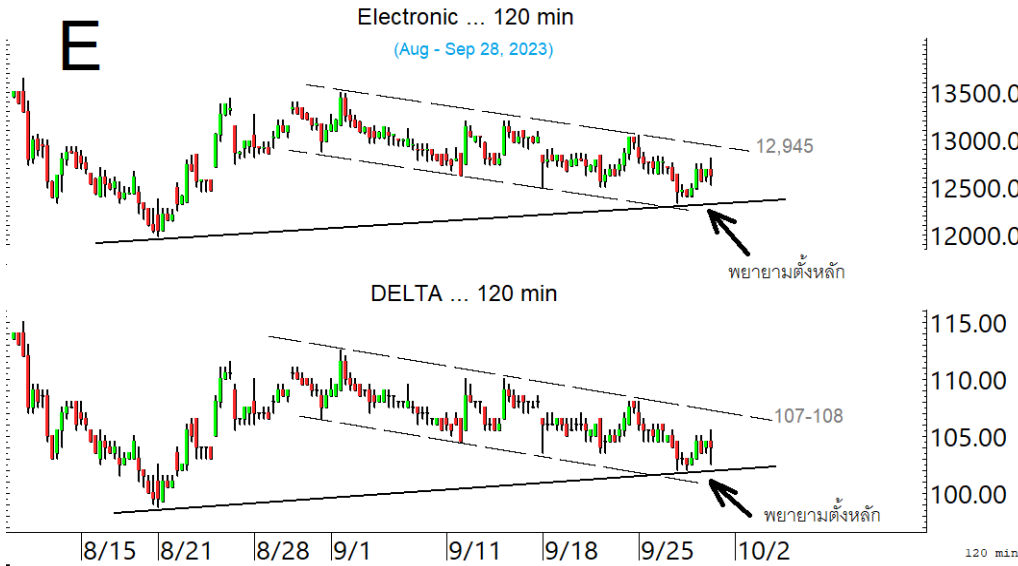

หมวด **Electronic** พยายามตั้งหลัก ที่ต้องลุ้นขึ้นไปทีละด่าน โดยส่วนหนึ่งดูด้านของ **DELTA** ประกอบ



ขณะที่ **HANA** เริ่มตั้งหลัก โดยมีด่านที่ต้องฝ่าต่อขึ้นไป

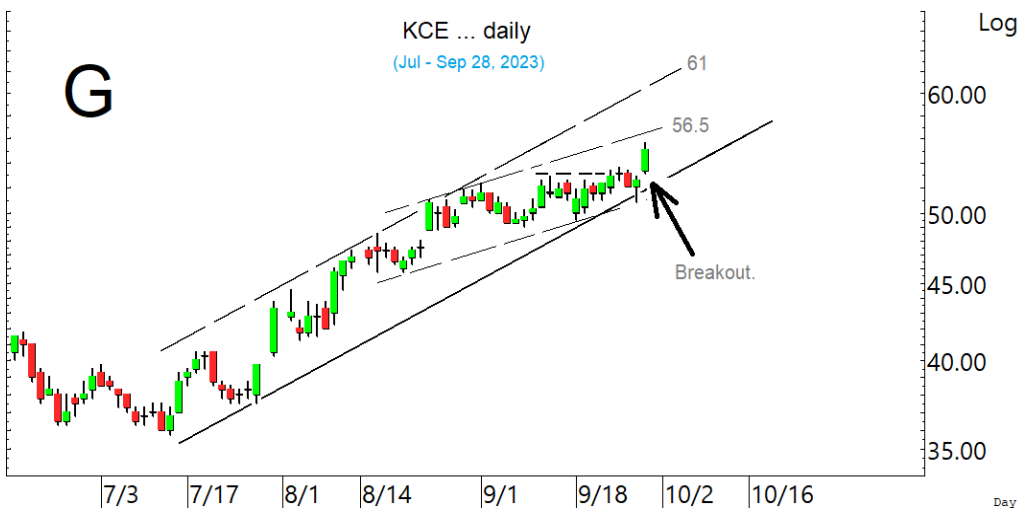

และ **KCE** ทะลุต่อขึ้นมา ลุ้นซิกแซกขึ้นต่อ

ในหุ้นเป็นตัวๆ อื่น ๆ ที่ดูมีลุ้น หรือที่ต้องระวัง ก็ดูกรอบแนวรับแนวต้านเหล่านี้ประกอบ และ/หรืออาจใช้เป็นกรอบในการ Trading ได้ : **BANPU** เติงขึ้นมา มีด่านที่ 8.1 ทะลุได้ ด้านต่อไปมีที่ 8.45 แนวรับอาจมีที่ 7.7 **SPRC** ขยับขึ้นมา มีด่านที่ 9.5 และ 9.65 ที่ต้องฝ่าขึ้นไป ระวังแกว่งถ้าหลุด 8.95 ลงมา **TOP** ขยับทะลุขึ้นมา ด้านต่อไปมีที่ 51.75 ในรูป H ทะลุได้ ด้านต่อไปมีที่ 53.5-53.75 แนวรับอาจมีที่ 49.25 ระวังแกว่งถ้าหลุด 48.75 **TU** ขยับทะลุขึ้นมา ด้านต่อไปมีที่ 15.2-15.3 และ/หรือ 16.1 ในรูป I แนวรับอาจมีที่ 14.2 และหุ้นอื่นๆ ใน Alert ระหว่างวัน (สามารถดูได้ใน www.thanachartsec.com)

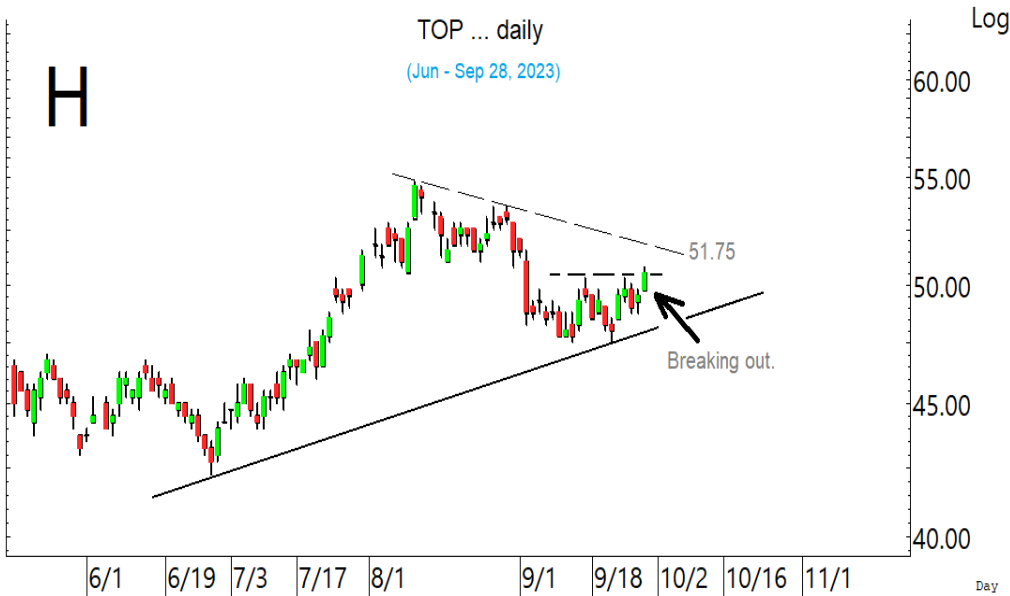

TOP ตั้งหลักทะลุต่อขึ้นมา ลุ้นขยับต่อขึ้นไปทีละด่าน

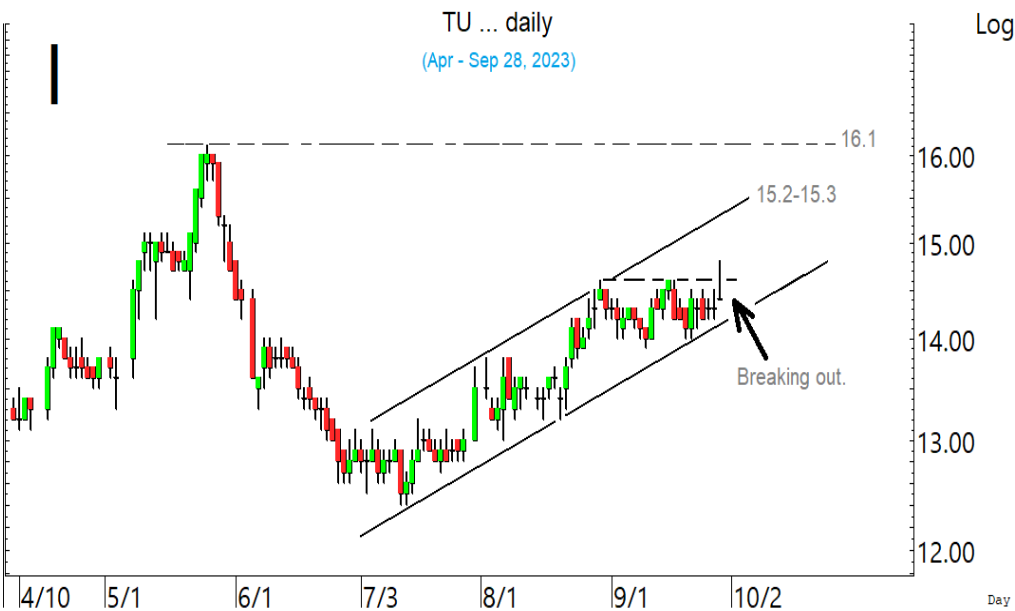

TU แกว่งหลังทะลุ ลุ้นแกว่งซิกแซกขึ้นต่อ

หุ้นแนะนำ เข้าเพิ่ม KCE, PTTEP, SCB, MOSHI, CENTEL, ICHI, JMT & TKN

Note: เราจะตาม Update หุ้นที่เราแนะนำให้งบปิด Position โดยในกรณีที่ผู้ผิด อาจต้องขอให้ Stop loss

Stocks	Date	Comment	Target	Stoploss
KCE	Sep 29	รับเพิ่มที่ 53 เล็งแบ่งทำกำไรที่ 58 และ 61	67 หรือสูงกว่านั้น	ถ้าหลุด 50.75 ส่วนเพิ่ม
PTTEP	Sep 29	รับเพิ่มที่ 170 และ 168 เล็งแบ่งทำกำไรที่ 178 และ 180	180 หรือสูงกว่านั้น	ถ้าหลุด 164 ส่วนเพิ่ม
SCB	Sep 29	เข้าเพิ่มเมื่อทะเล 104.5 เล็งแบ่งทำกำไรที่ 108	Will update	ถ้าหลุด 100
MOSHI	Sep 29	รับเพิ่มเมื่อทะเล 57 เล็งแบ่งทำกำไรที่ 60 และ 62	68-70 หรือสูงกว่านั้น	ถ้าหลุด 54 ส่วนเพิ่ม
CENTEL	Sep 29	รับเพิ่มเมื่อทะเล 48.75 เล็งแบ่งทำกำไรที่ 51	Will update	ถ้าหลุด 46
ICHI	Sep 29	รับเพิ่มที่ 16.3 เล็งแบ่งทำกำไรที่ 17.5 และ 18	22 หรือ 25	ถ้าปิดหลุด 15.7 ส่วนเพิ่ม
JMT	Sep 29	รับเพิ่มอีกเมื่อทะเล 48.5 เล็งแบ่งทำกำไรที่ 51	Will update	ถ้าหลุด 44&41.75
TKN	Sep 29	รับเพิ่มเมื่อทะเล 13.4 เล็งแบ่งทำกำไรที่ 14.4 และ 14.8	Will update	ถ้าปิดหลุด 12.5
Stocks	Date	Comment	Target	Stoploss
SCB	Sep 28	ถือส่วนหนึ่ง และเข้าเพิ่มเมื่อทะเล 104.5 เล็งแบ่งทำกำไรที่ 108	Will update	ถ้าหลุด 100
CHG	Sep 26	ถือ เล็งแบ่งทำกำไรที่ 3.4 และ 3.50	Will update	ถ้าหลุด 3.12
BCP	Sep 25	ถือ เล็งแบ่งทำกำไรที่ 43 และ 44.5	Will update	ถ้าปิดหลุด 39.75
CPALL	Sep 22	ถือ เล็งแบ่งทำกำไรที่ 64.75 และ 66	Will update	Will update
SCGP	Sep 21	ถือ เล็งแบ่งทำกำไรที่ 41.75	Will update	ถ้าหลุด 37
TKN	Sep 14	ถือส่วนหนึ่ง รับเพิ่มเมื่อทะเล 13.4 เล็งแบ่งทำกำไรที่ 14.4 และ 14.8	Will update	ถ้าปิดหลุด 12.5
CENTEL	Sep 8	ถือ รับเพิ่มเมื่อทะเล 48.75 เล็งแบ่งทำกำไรที่ 51	Will update	ถ้าหลุด 46
MOSHI	Sep 1	ถือ รับเพิ่มเมื่อทะเล 57 เล็งแบ่งทำกำไรที่ 60 และ 62	68-70 หรือสูงกว่านั้น	ถ้าหลุด 54 ส่วนเพิ่ม
MC	Aug 29	ถือ หลังรับเพิ่ม และ Stoploss ไปแล้ว	16 หรือสูงกว่านั้น	ถ้าหลุด 11.5
DELTA	Aug 25	ถือ เล็งแบ่งทำกำไรที่ 119 และ 124	138-140?	ถ้าหลุด 98
JMT	Aug 23	ถือ หลังรับเพิ่มส่วนหนึ่ง รอเพิ่มอีกเมื่อทะเล 48.5 เล็งแบ่งทำกำไรที่ 51	Will update	ถ้าหลุด 44&41.75
EA	Aug 22	ปิด Position ไปแล้ว	Will update	ถ้าหลุด 51.5
BA	Aug 17	ถือ หลังรับเพิ่ม เล็งแบ่งทำกำไรที่ 17.7	17.8 หรือ 19	Will update
TQM	Aug 16	ถือ หลังรับเพิ่ม เล็งแบ่งทำกำไรที่ 36.5 และ 37.5	Will update	ถ้าปิดหลุด 30.5
TU	Aug 11	ถือ หลังรับเพิ่ม เล็งแบ่งทำกำไรที่ 15.3 และ 16.1	Will update	ถ้าหลุด 13.9 & 13
KCE	Aug 2	ถือ รับเพิ่มที่ 53 เล็งแบ่งทำกำไรที่ 58 และ 61	67 หรือสูงกว่านั้น	ถ้าหลุด 50.75 ส่วนเพิ่ม
SPALI	Jul 18	ถือ เล็งแบ่งทำกำไรที่ 22.5 และ 23	Will update	ถ้าหลุด 20
TOP	Jul 14	ถือ หลังรับเพิ่ม เล็งแบ่งทำกำไรที่ 51.75	Will update	ถ้าหลุด 47
CPF	Jul 11	ถือ หลังรับเพิ่ม เล็งแบ่งทำกำไรที่ 21.8 และ 22.3	Will update	ถ้าส่วนเพิ่มถ้าปิดหลุด 20.2
SUSCO	Jun 28	ถือ หลังรับเพิ่ม เล็งแบ่งทำกำไรที่ 3.96 และ 4	Will update	ถ้าหลุด 3.70
CPN	Jun 27	ถือ หลังรับเพิ่ม เล็งแบ่งทำกำไรที่ 68 และ 69.5	Will update	ถ้าหลุด 63
CBG	Jun 15	ถือ หลังรับเพิ่ม และ Stoploss ไปแล้ว	95-96 หรือสูงกว่านั้น	Will update
PTTEP	Jun 12	ถือ รับเพิ่มที่ 170 และ 168 เล็งแบ่งทำกำไรที่ 178 และ 180	180 หรือสูงกว่านั้น	ถ้าหลุด 164 ส่วนเพิ่ม
TTB	Jun 6	ถือ หลังรับเพิ่ม เล็งแบ่งทำกำไรที่ 1.80 และ 1.85	1.96 หรือสูงกว่านั้น	ถ้าปิดหลุด 1.65 ส่วนเพิ่ม
HANA	May 31	ถือ หลังรับเพิ่ม เล็งแบ่งทำกำไรที่ 68 และ 71	71-72 หรือสูงกว่านั้น	ถ้าหลุด 57 ส่วนเพิ่ม
PRM	May 12	ถือ หลังรับเพิ่ม และ Stoploss ไปแล้ว	Will update	ถ้าหลุด 6.6
AH	Apr 27	ถือ หลังรับเพิ่ม เล็งแบ่งทำกำไรที่ 39.25	40, 49.75 หรือสูงกว่านั้น	ถ้าหลุด 32.75 ส่วนเพิ่ม
KTB	Apr 24	ถือ หลังรับเพิ่ม เล็งแบ่งทำกำไรที่ 21.4 และ 22	22 หรือสูงกว่านั้น	Will update
KAMART	Mar 23	ถือ หลังรับเพิ่ม เล็งแบ่งทำกำไรที่ 14.3 และ 14.7	19.5 หรือสูงกว่านั้น	ถ้าหลุด 12.2 ส่วนเพิ่ม
ICHI	Feb 15	ถือ รับเพิ่มที่ 16.3 เล็งแบ่งทำกำไรที่ 17.5 และ 18	22 หรือ 25	ถ้าปิดหลุด 15.7 ส่วนเพิ่ม
ADVANC	Jan 13	ถือ หลังรับเพิ่ม เล็งแบ่งทำกำไรที่ 232 และ 235	242-244 หรือสูงกว่านั้น	ถ้าปิดหลุด 221 ส่วนเพิ่ม

หุ้นแนะนำ เข้าเพิ่ม KCE, PTTEP, SCB, MOSHI, CENTEL, ICHI, JMT & TKN ต่อ

Note: เราจะตาม Update หุ้นที่เราแนะนำให้จนปิด Position โดยในกรณีที่ตุ้มผัด อาจต้องขอให้ Stop loss

Stocks	Date	Comment	Target	Stoploss
BH	Jan 5	ถือ หลังรับเพิ่ม เล็งแบ่งทำกำไรที่ 274 และ 282	282 หรือ 311	อาจมีถัวถ้าปิดหลุด 254
SAPPE	Dec 9	ถือ หลังรับเพิ่ม เล็งแบ่งทำกำไรที่ 92 และ 95	107 หรือ 117-120	ถ้าหลุด 80 ส่วนเพิ่ม
MINT	Nov 7	ถือ หลังรับเพิ่ม เล็งแบ่งทำกำไรที่ 35.75 และ 36.25	Will update	ถ้าหลุด 30 (1/2)
WHA	Oct 3	ถือ หลังรับเพิ่ม เล็งแบ่งทำกำไรที่ 5.6 และ 6.2	6.2, 6.65 หรือสูงกว่านั้น	ถ้าปิดหลุด 5.1 ส่วนเพิ่ม
BBL	Jun 13	ถือ หลังรับเพิ่มอีกรอบ เล็งแบ่งทำกำไรที่ 178	177 หรือ 186	Will update
ERW	Apr 19	ถือ หลังรับเพิ่ม เล็งแบ่งทำกำไรที่ 6 และ 6.4	6.7, 8 หรือสูงกว่านั้น	ถ้าหลุด 5.4 ส่วนเพิ่ม
AOT	Oct 15	ถือ หลังรับเพิ่ม เล็งแบ่งทำกำไรที่ 74.25	79-80 หรือ 84	ถ้าหลุด 69 ส่วนเพิ่ม

Disclaimers

รายงานฉบับนี้จัดทำโดยบริษัทหลักทรัพย์ธนชาติ จำกัด (มหาชน) โดยจัดทำขึ้นบนพื้นฐานของแหล่งข้อมูลที่ดีที่สุดที่ได้รับมาและพิจารณาแล้วว่าน่าเชื่อถือ ทั้งนี้มีวัตถุประสงค์เพื่อให้บริการเผยแพร่ข้อมูลแก่นักลงทุนและใช้เป็นข้อมูลประกอบการตัดสินใจซื้อขายหลักทรัพย์ แต่ไม่ได้มีเจตนาชี้แนะหรือเชิญชวนให้ซื้อหรือขายหรือประกันราคาหลักทรัพย์แต่อย่างใด ทั้งนี้รายงานและความเห็นในเอกสารฉบับนี้อาจมีการเปลี่ยนแปลงแก้ไขได้ หากข้อมูลที่ได้รับมาเปลี่ยนแปลงไป การนำข้อมูลที่ปรากฏอยู่ในเอกสารฉบับนี้ ไม่ว่าทั้งหมดหรือบางส่วนไปทำซ้ำ ดัดแปลง แก้ไข หรือนำออกเผยแพร่แก่สาธารณชน จะต้องได้รับความยินยอมจากบริษัทก่อน

This report is prepared and issued by Thanachart Securities Public Company Limited (TNS) as a resource only for clients of TNS, Thanachart Capital Public Company Limited (TCAP) and its group companies. Copyright © Thanachart Securities Public Company Limited. All rights reserved. The report may not be reproduced in whole or in part or delivered to other persons without our written consent. Investors should use this report as one of many tools in making their investment decisions since Thanachart Securities may seek to do other business with the companies mentioned in the report. Thus, investors need to be aware that there could be potential conflicts of interest that could affect the report's neutrality.

Recommendation Structure:

Recommendations are based on absolute upside or downside, which is the difference between the target price and the current market price. If the upside is 10% or more, the recommendation is BUY. If the downside is 10% or more, the recommendation is SELL. For stocks where the upside or downside is less than 10%, the recommendation is HOLD. Unless otherwise specified, these recommendations are set with a 12-month horizon. Thus, it is possible that future price volatility may cause a temporary mismatch between upside/downside for a stock based on the market price and the formal recommendation.

For sectors, an "Overweight" sector weighting is used when we have BUYs on majority of the stocks under our coverage by market cap. "Underweight" is used when we have SELLs on majority of the stocks we cover by market cap. "Neutral" is used when there are relatively equal weightings of BUYs and SELLs.

Disclosures:

บริษัทหลักทรัพย์ ธนชาติ จำกัด (มหาชน) ทำหน้าที่เป็นผู้ดูแลสภาพคล่อง (Market Maker) และผู้ออกใบสำคัญแสดงสิทธิอนุพันธ์ (Derivative Warrants) โดยปัจจุบันบริษัทเป็นผู้ออกและเสนอขาย Derivative Warrants จำนวน 23 หลักทรัพย์ ได้แก่ CBG16C2312A, CPALL16C2310A, DELTA16C2309A, EA16C2311A, EA16C2309A, GULF16C2311A, GULF16C2309A, HANA16C2312A, HANA16C2309A, JMT16C2311A, JMART16C2310A, KBANK16C2312A, KBANK16C2310A, KCE16C2401A, KCE16C2309A, PTTEP16C2311A, SAWAD16C2312A, SAWAD16C2309A, SCB16C2311A, SET5016C2312B, SET5016C2312A, SET5016P2312A, TIDLOR16C2311A (underlying securities are (CPALL, DELTA, EA, GULF, HANA, JMART, JMT, KBANK, KCE, PTTEP, SAWAD, SCB, SET50, TIDLOR)). และบริษัทจัดทำบทวิเคราะห์ของหลักทรัพย์อ้างอิงดังกล่าว จึงมีส่วนได้ส่วนเสียหรือมีความขัดแย้งทางผลประโยชน์ (conflicts of interest) นอกจากนี้ นักลงทุนควรศึกษารายละเอียดในหนังสือชี้ชวนของใบสำคัญแสดงสิทธิอนุพันธ์ดังกล่าวก่อนตัดสินใจลงทุน

หมายเหตุ: บริษัท ทูนครชาติ จำกัด (TCAP) เป็นผู้ถือหุ้นรายใหญ่ของ บริษัท Thanachart SPV1 Co. Ltd โดยถือหุ้นในสัดส่วนร้อยละ 100 และ TCAP เป็นผู้ถือหุ้นรายใหญ่ของ บริษัทหลักทรัพย์ ธนชาติ จำกัด (มหาชน) โดยถือหุ้นในสัดส่วนร้อยละ 89.96 โดย ทูนครชาติ จำกัด (TCAP) และ บริษัท Thanachart SPV1 Co. Ltd มีส่วนในการถือหุ้น บริษัท ราชธานีลีสซิ่ง จำกัด (มหาชน) (THANI) ทั้งทางตรงและทางอ้อม ร้อยละ 60 และเป็นผู้ถือหุ้นใหญ่ของ THANI

บริษัททูนครชาติ จำกัด (TCAP), ธนาคารทหารไทยธนชาติ จำกัด (มหาชน) (TTB) เป็นบริษัทที่มีความเกี่ยวข้องกับบริษัทหลักทรัพย์ธนชาติ จำกัด (มหาชน) (TNS) โดย TCAP เป็นผู้ถือหุ้น ร้อยละ 89.96 ใน TNS และ ถือหุ้นใน TTB ร้อยละ 24.33 ดังนั้น การจัดทำบทวิเคราะห์ของหลักทรัพย์ดังกล่าว จึงมีส่วนได้ส่วนเสียหรือมีความขัดแย้งทางผลประโยชน์ (conflicts of interest)

บริษัททูนครชาติ จำกัด (TCAP) บริษัท ราชธานีลีสซิ่ง จำกัด (มหาชน) (THANI) บริษัท เอ็ม บี เค (มหาชน) (MBK) และบริษัท ปทุมโรสมิล แอนด์ แกรนารี จำกัด (มหาชน) (PRG) เป็นบริษัทที่มีความเกี่ยวข้องกับบริษัทหลักทรัพย์ธนชาติ จำกัด (มหาชน) ดังนั้น การจัดทำบทวิเคราะห์ของหลักทรัพย์ดังกล่าว จึงมีส่วนได้ส่วนเสียหรือมีความขัดแย้งทางผลประโยชน์ (conflicts of interest)

หมายเหตุ: * บริษัทหลักทรัพย์ธนชาติ จำกัด (มหาชน) (TNS) และ บริษัท ทูนครชาติ จำกัด (มหาชน) TCAP มีกรรมการร่วมกันได้แก่ นายสมเจตน์ ภูมิศิริเลิศ ซึ่งทำหน้าที่กรรมการผู้จัดการใหญ่ของ TCAP และ ทำหน้าที่ ประธานกรรมการบริษัท และประธานกรรมการบริหาร TNS อย่างไรก็ตาม บทวิเคราะห์นี้ได้ถูกจัดทำขึ้นบนสมมติฐานของฝ่ายวิจัยของ TNS"

หมายเหตุ: * บริษัทหลักทรัพย์ธนชาติ จำกัด (มหาชน) (TNS) และ บริษัท จัดการและพัฒนาทรัพยากรน้ำภาคตะวันออก จำกัด (มหาชน) EASTW มีกรรมการร่วมกันได้แก่นางอศิณี ไตลิ่งคะ ซึ่งทำหน้าที่ กรรมการตรวจสอบของ EASTW และ ทำหน้าที่ กรรมการบริษัท กรรมการบริหารของ TNS อย่างไรก็ตาม บทวิเคราะห์นี้ได้ถูกจัดทำขึ้นบนสมมติฐานของฝ่ายวิจัยของ TNS"

หมายเหตุ: *** "บริษัทหลักทรัพย์ ธนชาติ จำกัด (มหาชน) (TNS) เป็นผู้จัดการการจำหน่าย "หุ้นกู้ของบริษัท ทู ครอปเรชั่น จำกัด (มหาชน) ครั้งที่ 1/2566 ชุดที่ 1-4 ครบกำหนดไถ่ถอนปี พ.ศ. 2568 2569 2571 และ 2576" ดังนั้น การจัดทำบทวิเคราะห์ของหลักทรัพย์ดังกล่าว จึงอาจมีส่วนได้ส่วนเสียหรือมีความขัดแย้งทางผลประโยชน์ (conflicts of interest)"

Thanachart Research Team

หัวหน้าฝ่าย, Strategy

พิมพ์ผกา นิจการุณ, CFA
Tel: 662-779-9199
pimpaka.nic@thanachartsec.co.th

สาธารณูปโภค, สื่อสาร

ณัฐภาพ ประสิทธิ์สุขสันต์
Tel: 662-483-8296
nuttapop.Pra@thanachartsec.co.th

ยานยนต์, หិคมข, Property Fund, REITs, บันเทิง

รตา ลิมสุทธีวันภูมิ
Tel: 662-483-8297
rata.lim@thanachartsec.co.th

Small Cap, การแพทย์, โรงแรม

ศิริพร อรุโณทัย
Tel: 662-779-9113
siriporn.aru@thanachartsec.co.th

วิเคราะห์ทางเทคนิค

วิชนันท์ ธรรมบำรุง
Tel: 662-779-9123
witchanan.tam@thanachartsec.co.th

กลยุทธ์การลงทุน

นลินภรณ์ คลังเปรมจิตต์, CISA
Tel: 662-779-9107
nariporn.kla@thanachartsec.co.th

กลยุทธ์การลงทุน

อดิศักดิ์ ผู้พิพัฒน์หิรัญกุล, CFA
Tel: 662-779-9120
adisak.phu@thanachartsec.co.th

อิเล็กทรอนิกส์, อาหาร, เครื่องดื่ม, เติบเรื่อ

พัชรดนย์ บุนนาค
Tel: 662-483-8298
pattadol.bun@thanachartsec.co.th

ธนาคาร, ธุรกิจการเงิน

สรัชดา ศรทรง
Tel: 662-779-9106
sarachada.sor@thanachartsec.co.th

พลังงาน, ปิโตรเคมี

ยุพาพรรณ พลพรประเสริฐ
Tel: 662-779-9110
yupapan.pol@thanachartsec.co.th

กลยุทธ์การลงทุน

เถลิงศักดิ์ คูเจริญไพศาล
Tel: 662-483-8304
thaloengsak.kuc@thanachartsec.co.th

วิเคราะห์เทคนิค

ภัทรวัลย์ หวังมิ่งมาศ
Tel: 662-779-9105
pattarawan.wan@thanachartsec.co.th

อสังหาริมทรัพย์, พาณิชย

พรรณารายณ์ ดิยะพิทยารัตน์
Tel: 662-779-9109
phanarai.von@thanachartsec.co.th

ขนส่ง, รับเหมา

ศักดิ์สิทธิ์ พัฒนานารักษ์
Tel: 662-779-9112
saksid.pha@thanachartsec.co.th

นักวิเคราะห์, แพล

ลาภินี ทิพยมณฑล
Tel: 662-779-9115
lapinee.dib@thanachartsec.co.th

วิเคราะห์เชิงปริมาณ

สิทธิเชษฐ รุ่งรัมย์พัฒน์
Tel: 662-483-8303
sittichet.run@thanachartsec.co.th

Data Support Team

มลดุติ เพชรแสงใสกุล

Tel: 662-779-9108
monrudee.pet@thanachartsec.co.th

สุนทร รักษาวัต

Tel: 662-779-9117
sunet.rak@thanachartsec.co.th

เกษมรัตน์ จิตกุล

Tel: 662-779-9118
kasemrat.jit@thanachartsec.co.th

สุขสวัสดิ์ ลิมาวงษ์ปราณี

Tel: 662-779-9116
suksawat.lim@thanachartsec.co.th

วราทิพย์ รุ่งประดับวงศ์

Tel: 662-779-9114
varathip.run@thanachartsec.co.th

สุจินตนา สถาพร

Tel: 662-779-9198
sujintana.sth@thanachartsec.co.th

Thanachart Securities Pcl.

Research Team

19 Floor, MBK Tower

444 Phayathai Road, Pathumwan Road, Bangkok 10330

Tel: 662 -779-9119

Email: thanachart.res@thanachartsec.co.th