



## ซึมลงต่อ โดยเฉพาะถ้า 1,296 ยืนไม่อยู่

ดัชนี SET ซึมลงต่อ โดยเฉพาะถ้า 1,296 ยืนไม่อยู่ แนวรับต่อไปที่ต้องไปดูอาการอยู่ที่ 1,290-1,288 และ/หรือ 1,282 ด้านมีที่ 1,303 และ 1,306 ทะลุได้ ด้านต่อไปมีที่ 1,310-1,312 โดยแนวรับดู SET50 ที่ 803, 800 และ/หรือ 796 และด้านที่ 806 และ 809 ประกอบ คำแนะนำ ยังดูอาการต่อไป สำหรับหมวด Transportation ดูอาการต่อดูรูปและรายละเอียดด้านใน หุ่นแนะนำวันนี้ **OSP, ADVANC & PTTEP**



ภัทรวัลย์ หวังมิ่งมาต  
Senior Technical Analyst

วิชานท์ ธรรมบำรุง  
Technical Analyst

ดัชนี SET ซึมลงต่อ โดยเฉพาะถ้า 1,296 ยืนไม่อยู่ แนวรับต่อไปที่ต้องไปดูอาการอยู่ที่ 1,290-1,288 และ/หรือ 1,282 ในรูป A ด้านมีที่ 1,303 และ 1,306 ทะลุได้ ด้านต่อไปมีที่ 1,310-1,312 โดยดู SET50 ที่ 803 ถ้า ยืนไม่อยู่ แนวรับต่อไปมีที่ 800 และ/หรือ 796 ในรูป B และด้านที่ 806 และ/หรือ 809 ประกอบ คำแนะนำ ยังต้องดูอาการต่อไป ส่วนการเลือกหุ้นตั้งในหุ้นเป็นตัวๆ ขอให้ชะลอหรือทำในวงเงินจำกัดที่ผันผวนได้ไปก่อน

สำหรับดัชนีธนาคารดูอาการต่อ แนวรับถ้า 350 ยืนไม่อยู่ อาจมีที่ 348 และ/หรือ 346 ตามในรูป C ด้านมีที่ 353 และ/หรือ 356-358 การลันดู Update หุ้นเหล่านี้ประกอบ **BBL** พยายามทรงตัว ที่ต้องดูอาการ ถ้า 129 ยืนไม่อยู่ แนวรับอาจมีที่ 126.50 และ/หรือ 124.50 ด้านมีที่ 132.5-133 และ/หรือ 135.5 **KBANK** ดูอาการ ถ้า 125.50 ยืนไม่อยู่ แนวรับอาจมีที่ 124-123.50 และ/หรือ 121.50 แต่ถ้าทะลุด้าน 128 ได้ อาจต่อไป ทดสอบด้านที่ 130.50 **SCB** เข้าเขตแนวรับ 102.50 และ/หรือ 101 ที่ต้องไปดูอาการ โดยด้านมีที่ 106.50-107 และ/หรือ 108.50 **KTB** พยายามทรงตัว โดยมีด้านที่ 17.4 ทะลุได้ ด้านต่อไปมีที่ 17.6-17.7 และ/หรือ 17.9 แนวรับมีที่ 16.7-16.6 และ/หรือ 16.4

และพลังงานดูอาการต่อ ถ้าแถวๆ 18,140 และ 17,999 ยืนไม่อยู่อาจถอยต่อลงไป 17,803 ในรูป D การลัน ส่วนหนึ่งอาจดู **PTT** ด้านมีที่ 33.25-33.75 และ/หรือ 34.25 แนวรับมีที่ 31.75-31 และ/หรือ 29.75-29.50 **PTTEP** ทรงตัวที่เขตแนวรับที่ 150-148 ด้านมีที่ 154-154.50 ทะลุได้ อาจต่อไป 156.50 และ/หรือ 157.50

แนวต้าน 1,303, 1,306 และ 1,310-1,312 แนวรับ 1,296?, 1,290-1,288 และ 1,282

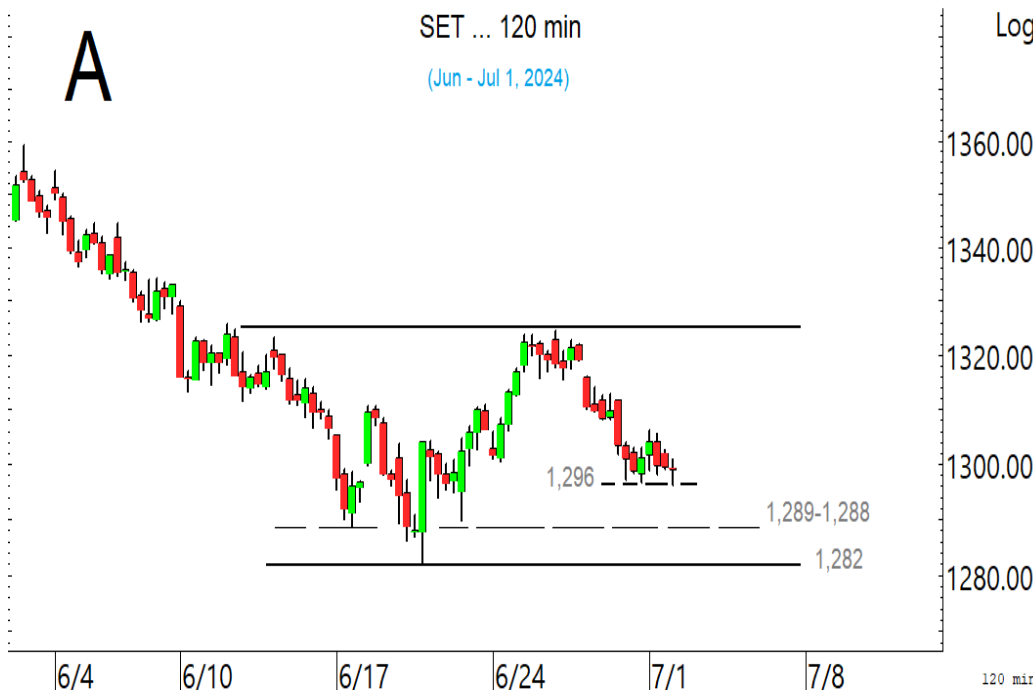

### BUY:

**OSP** เข้าส่วนหนึ่ง เล็งแบ่งทำกำไรที่ 24.9 และ 25.5 (Stoploss ถ้าปิดหลุด 23 ลงมา)

**ADVANC** รับเพิ่มเมื่อทะลุ 212 เล็งแบ่งทำกำไรที่ 220 (Stoploss ถ้าหลุด 202 ลงมา)

**PTTEP** รับเพิ่มส่วนหนึ่ง เมื่อทะลุ 154.5 เล็งแบ่งทำกำไรที่ 157 และ 159 และ **GULF & PSL** ตามรายละเอียดด้านใน

### Add Stoploss line :

**KAMART** ขอมีเส้น Stoploss ที่ 12.8

**BTS** ขอมีเส้น Stoploss ที่ 4.36

### SELL:

n/a

### SECTOR to watch:

#### Transportation :

AOT, AAV, BA, DMT, PRM, PSL, RCL, SINO, TTA & WICE

#### Day Trade:

BBGI, EA, AWC, ORI, WHA, BYD, COM7, DELTA, HANA, KCE, JTS, MALEE, OSP, NEX & PTTGC

ดัชนี SET ซึมลงต่อ และถ้า 1,296 ยืนไม่อยู่ อาจต้องไปดูอาการที่ 1,290-1,288 และ/หรือ 1,282

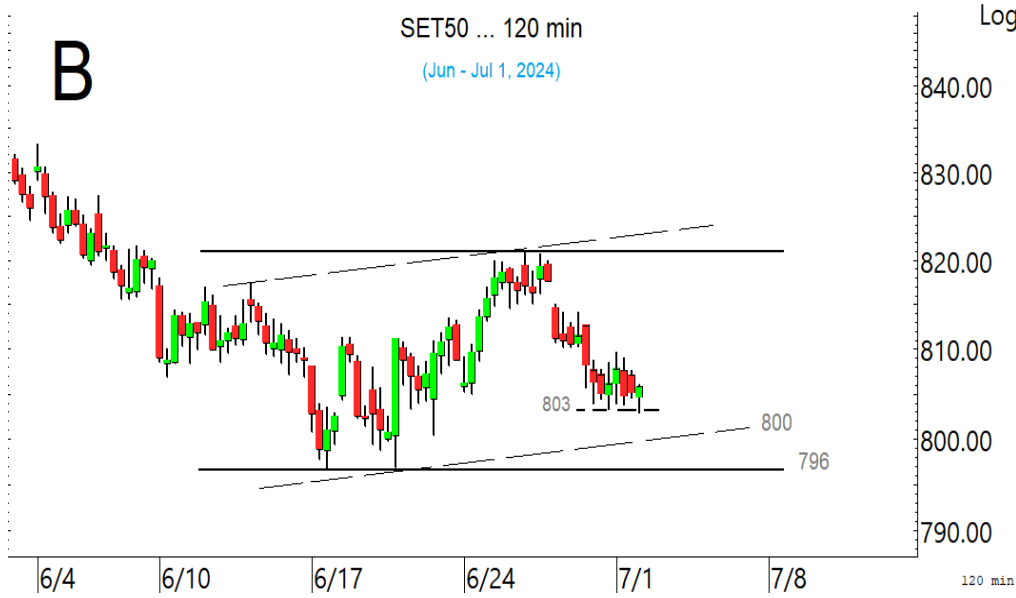

ดัชนี SET50 ดูอาการ แหวนรับถ้า 803 ยืนไม่อยู่ อาจมีที่ 800 และ/หรือ 796

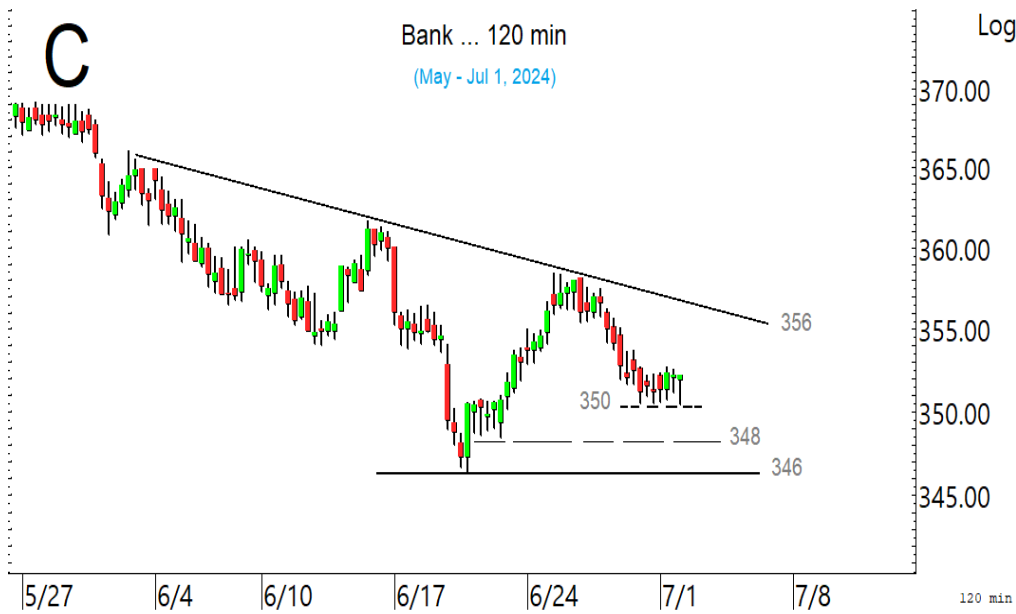

ดัชนีธนาคารดูอาการ ถ้า 350 ยืนไม่อยู่ อาจถอยต่อไปทดสอบ 348 และ/หรือ 346

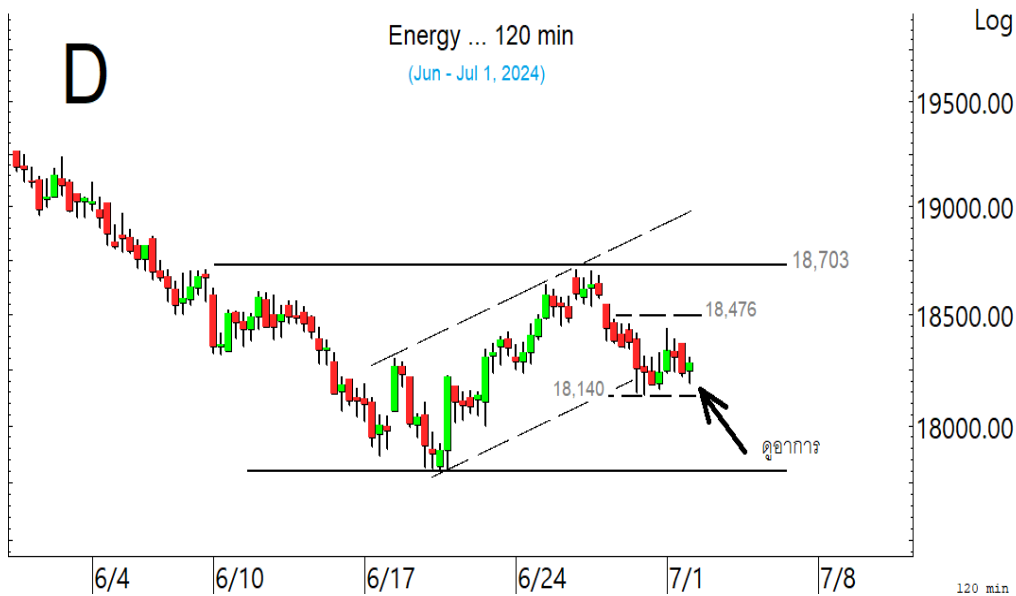

ดัชนีพลังงาน ดูอาการ อาจเริ่มดีขึ้น เมื่อทะลุ 18,476 ขึ้นมายืนได้

**SECTOR to watch :** หมวด **Transportation** ดูอาการต่อ จะดีขึ้นอาจต้องรอทะเล 292 ในรูป E-ขึ้นมาเย็นได้ก่อน แนวรับอาจมีที่ 280 และ/หรือ 278 ในรูป ด้านมีที่ 287 และ/หรือ 292 การลื่นส่วนหนึ่งอาจดู **AOT** ถ้า 56.50 ยืนไม่อยู่ อาจถอยต่อไป 55.5-55 ในรูป F และ/หรือ 54 ด้านมีที่ 57.75 และ/หรือ 59-59.50 สำหรับ **AAV** พยายามทรงตัว มีด้านที่ 2.08 และ/หรือ 2.14 แนวรับอาจมีที่ 1.99 และ/หรือ 1.94 **BA** พยายามตั้งหลัก จะดีขึ้นถ้าทะเลด้าน 21.5 และ 21.7 ขึ้นมาเย็นได้ แนวรับอาจมีที่ 20.6 และ/หรือ 20.2 **DMT** พยายามตั้งหลัก มีด้านที่ 12.1 และ 12.5 แนวรับอาจมีที่ 11.6 และ/หรือ 11.3 **PRM** ลื่นขยับขึ้นต่อด้านมีที่ 8.9-9 และ/หรือ 10 ตามในรูป G แนวรับมีที่ 8.5 และ/หรือ 8.35 **PSL** พยายามทรงตัว มีด้านที่ 10.2 และ 10.5-10.6 ที่ต้องฝ่าขึ้นไป ระวังแกว่งถ้าหลุด 9.5 แนวรับอาจมีที่ 9.2-9.1 **RCL** แกว่งตั้งหลัก มีด้านที่ 29.75 ทะลุได้ ด้านต่อไปมีที่ 30.75 และ 31.75 ที่ต้องฝ่าขึ้นไป ระวังแกว่งถ้าหลุด 27.25 **SINO** แกว่งตั้งหลักที่เขตแนวรับ 1.40 และ/หรือ 1.36 ด้านมีที่ 1.52 และ 1.55 **TTA** ดูด้านที่ 7.5 ทะลุได้ ด้านต่อไปมีที่ 7.7 และ/หรือ 7.85 ระวังแกว่งถ้าหลุด 7.10 และ **WICE** ลื่นซิกแซกขึ้นต่อด้านมีที่ 7.2 และ 7.35-7.4 ที่ต้องฝ่าขึ้นไป แนวรับอาจมีที่ 6.65 และ/หรือ 6.4

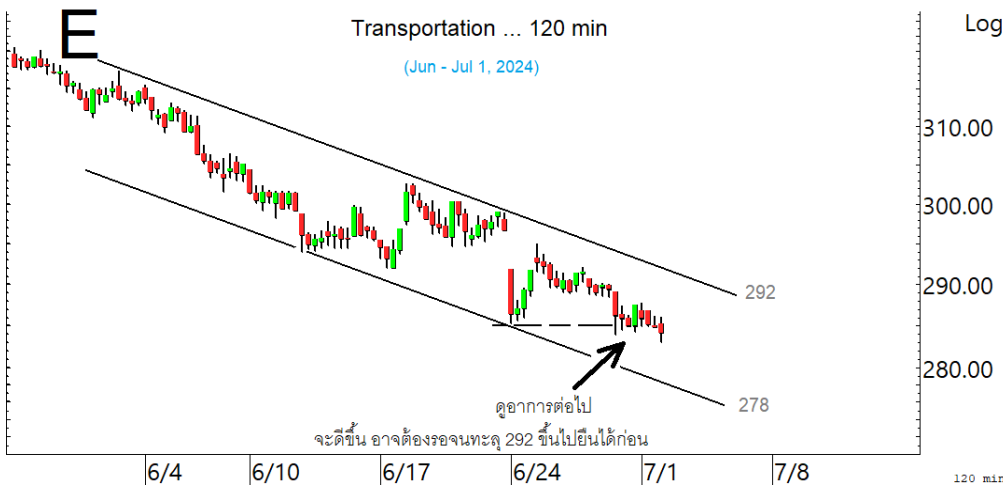

หมวด **Transportation** ดูอาการต่อไป



**AOT** ดูอาการ ถ้าแถว ๆ 56.5 ยืนไม่อยู่ อาจถอยต่อไป 55.5-55 และ/หรือ 54

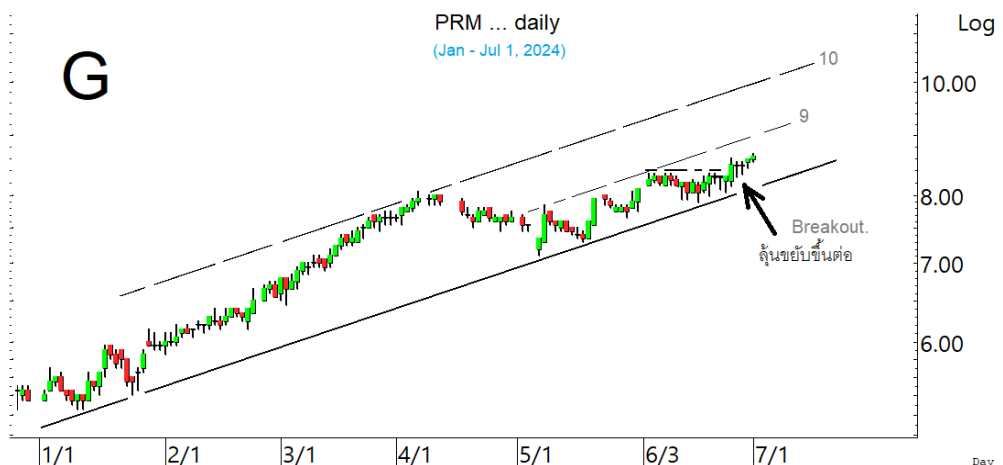

**PRM** ลื่นขยับซิกแซกขึ้นต่อ

ในหุ้นเป็นตัวๆ อื่น ๆ ที่ดูมีลุ้น หรือที่ต้องระวัง ก็ดูกรอบแนวรับแนวต้านเหล่านี้ประกอบ และ/หรืออาจใช้เป็นกรอบในการ Trading ได้ : **BGGI** เด็งกลับขึ้นมาที่ด้าน 6.85-6.95 ทะลุได้ ด้านต่อไปมีที่ 7.35 และ/หรือ 8.05 แนวรับอาจมีที่ 6.4-6.3 ระวังแกว่งถ้าหลุด 6 ลงมา **EA** เด็งขึ้นมา มีด้านที่ 13.3 และ/หรือ 13.5 แนวรับถ้า 12 ยืนไม่อยู่ อาจมีที่ 11.6 และ/หรือ 11.2 **AWC** ขยับขึ้นมา มีด้านที่ 3.58-3.60 ทะลุได้ ด้านต่อไปมีที่ 3.66 แนวรับมีที่ 3.48-3.46 ระวังแกว่งถ้าหลุด 3.44 ลงมา **ORI** ขยับต่อไปมีที่ 4.86-4.88 ทะลุได้ ด้านต่อไปมีที่ 5.05 แนวรับอาจมีที่ 4.74 และ/หรือ 4.68 ระวังแกว่งถ้าหลุด 4.56 **WHA** พยายามตั้งหลัก มีด้านที่ 4.98 และ 5.05-5.1 แนวรับมีที่ 4.78-4.74 และ/หรือ 4.68 **BYD** ขยับต่อไปมีที่ 1.66-1.67 และ/หรือ 1.77 หรือสูงกว่านั้น ระวังแกว่งถ้าหลุด 1.49 **COM7** ทะลุขึ้นมา มีด้านต่อไปมีที่ 19.7-19.8 ในรูป H แนวรับถ้า 18.7 ยืนไม่อยู่ อาจมีที่ 18.3 และ/หรือ 18 **DELTA** เด็งขึ้นมา มีด้านที่ 84.5-85 และ/หรือ 86.25 ทะลุได้ ด้านต่อไปมีที่ 87.75-88.25 ที่ต้องฝ่าต่อไป แนวรับถ้า 81.75 ยืนไม่อยู่ อาจมีที่ 80-79.50 **HANA** เด็งขึ้นมา มีด้านที่ 46.75-47.5 และ/หรือ 48.50 ที่ต้องฝ่าขึ้นไป แนวรับอาจมีที่ 45 และ/หรือ 44.25 **KCE** เด็งขึ้นมา มีด้านที่ 42.75 และ/หรือ 43.50 แนวรับอาจมีที่ 41.25 **JTS** ขยับขึ้นมา มีด้านที่ 58.75 ทะลุได้ ด้านต่อไปมีที่ 60-60.5 และ/หรือ 61.25 ที่ต้องฝ่าขึ้นไป ระวังแกว่งถ้าหลุด 56.25 ลงมา **MALEE** โดนขายแรงลงมา แนวรับอาจมีที่ 11.4 และ/หรือ 10.8 ที่ต้องดูอาการ ด้านมีที่ 12.2 และ/หรือ 12.7-12.9 **OSP** ทะลุขึ้นมา มีด้านที่ 24 ทะลุได้ ด้านต่อไปมีที่ 24.6 ในรูป I ที่ต้องฝ่าต่อไป แนวรับอาจมีที่ 23.2-23 **NEX** เด็งขึ้นมา มีด้านที่ 1.86 ทะลุได้ ด้านต่อไปมีที่ 1.94-1.98 และ/หรือ 2.10 แนวรับอาจมีที่ 1.71 และ/หรือ 1.63 ระวังแกว่งถ้าหลุด 1.54 ลงมา **PTTGC** ขยับขึ้นมา มีด้านที่ 31.5 ทะลุได้ ด้านต่อไปมีที่ 32.75-33 ระวังแกว่งถ้าหลุด 30 ลงมา และหุ้นอื่นๆ ใน Alert ระหว่างวัน (สามารถดูได้ใน [www.thanachartsec.com](http://www.thanachartsec.com))

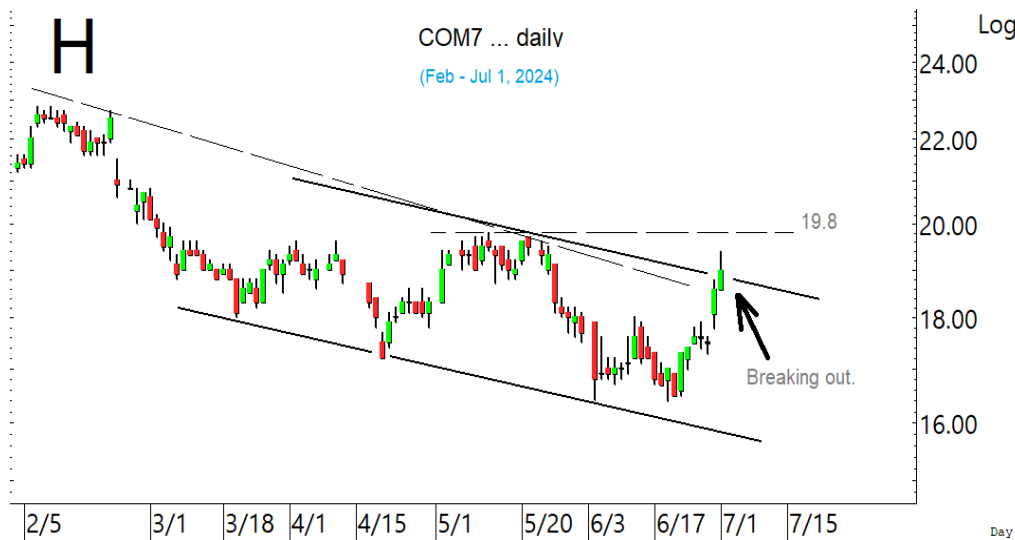

COM7 ทะลุขึ้นมา ลุ้นซิกแซกขึ้นต่อ

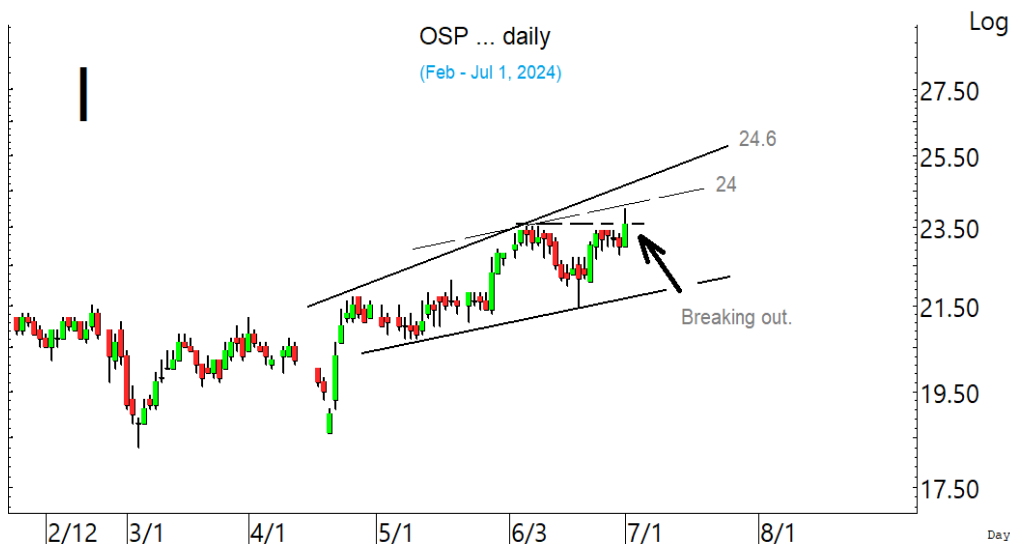

OSP ทะลุขึ้นมาในเขตด้าน ที่ต้องฝ่าต่อไป

## หุ้นแนะนำวันนี้ เข้า OSP & GULF เข้าเพิ่ม ADVANC, PTTEP & PSL

Note: เราจะตาม Update หุ้นที่เราแนะนำให้อนปิด Position โดยในกรณีที่ตุ้มผัด อาจต้องขอให้ Stop loss

Stocks	Date	Comment	Target	Stoploss
OSP	Jul 2	เข้าส่วนหนึ่ง เล็งแบ่งทำกำไรที่ 24.9 และ 25.5	Will update	ถ้าปิดหลุด 23
ADVANC	Jul 2	รับเพิ่มเมื่อทะเล 212 เล็งแบ่งทำกำไรที่ 220	Will update	ถ้าหลุด 202
PTTEP	Jul 2	รับเพิ่มส่วนหนึ่งเมื่อทะเล 154.5 เล็งแบ่งทำกำไรที่ 157 และ 159	Will update	Will update
GULF	Jul 2	เข้าเมื่อทะเล 42.5 เล็งแบ่งทำกำไรที่ 44 และ 45.75	Will update	ถ้าหลุด 39.75
PSL	Jul 2	รับเพิ่มเมื่อทะเล 10.2 เล็งแบ่งทำกำไรที่ 11.2 และ 12	Will update	ถ้าหลุด 9.1

## Update หุ้นแนะนำ

Stocks	Date	Comment	Target	Stoploss
MALEE	Jul 1	ถือส่วนหนึ่ง เล็งแบ่งทำกำไรที่ 16.2	Will update	Will update
WICE	Jun 28	ถือ เล็งแบ่งทำกำไรที่ 7.5 และ 8.5	Will update	ถ้าหลุด 6.2
SAFE	Jun 26	ถือ เล็งแบ่งทำกำไรที่ 18.7 และ 19.5	Will update	ถ้าหลุด 16.3
KAMART	Jun 25	ถือส่วนหนึ่ง เล็งแบ่งทำกำไรที่ 15.1 และ 15.6	Will update	ถ้าหลุด 12.8
SCGP	Jun 24	ถือส่วนหนึ่ง เล็งแบ่งทำกำไรที่ 36.5 และ 37.25	Will update	อาจมีถ้าหลุด 32
BTS	Jun 24	ถือ เล็งแบ่งทำกำไรที่ 5 และ 5.2	Will update	ถ้าหลุด 4.36
SAWAD	Jun 24	ถือ เล็งแบ่งทำกำไรที่ 37 และ 38.5	Will update	ถ้าปิดหลุด 33
TRUE	Jun 21	ถือ เล็งแบ่งทำกำไรที่ 9.5 และ 9.7	Will update	ถ้าหลุด 8
NEO	Jun 18	ถือ เล็งแบ่งทำกำไรที่ 61 และ 67	Will update	ถ้าหลุด 54 และ 51
PSL	Jun 14	ถือ รับเพิ่มเมื่อทะเล 10.2 เล็งแบ่งทำกำไรที่ 11.2 และ 12	Will update	ถ้าหลุด 9.1
TOP	Jun 14	ถือส่วนหนึ่ง หลังแบ่งทำกำไร เล็งแบ่งทำกำไรอีกที่ 55	Will update	ถ้าหลุด 49.25
BSRC	Jun 13	ถือ หลังรับเพิ่ม เล็งแบ่งทำกำไรที่ 9.7 และ 10.4	Will update	ถ้าหลุด 9 และ 8.8
CCET	Jun 13	ถือ เล็งแบ่งทำกำไรที่ 4.28 และ 4.40	5.3 หรือสูงกว่านั้น	ถ้าหลุด 3.7&3.44
AAI	May 30	ถือ เล็งแบ่งทำกำไรที่ 6.9 และ 7.4	Will update	ถ้าหลุด 5.6
ASIAN	May 29	ถือ หลัง Stoploss ไปแล้วครึ่งหนึ่ง	Will update	ถ้าหลุด 9.35
PRM	May 23	ถือ เล็งแบ่งทำกำไรที่ 8.8 และ 9.8	Will update	ถ้าหลุด 7.1
SPRC	May 21	ถือ เล็งแบ่งทำกำไรที่ 8.7 และ 9	Will update	ถ้าหลุด 7.7
CPF	May 17	ถือ หลังแบ่งทำกำไร เล็งแบ่งทำกำไรอีกที่ 24.3	25-25.25 ?	ถ้าหลุด 21.3
ADVANC	May 16	ถือ รับเพิ่มเมื่อทะเล 212 เล็งแบ่งทำกำไรที่ 220	Will update	ถ้าหลุด 202
SAPPE	May 16	ถือ หลังรับเพิ่ม เล็งแบ่งทำกำไรที่ 107.5 และ 112	Will update	ถ้าหลุด 97และ93
PTTEP	May 16	ถือ รับเพิ่มส่วนหนึ่งเมื่อทะเล 154.5 เล็งแบ่งทำกำไรที่ 157 และ 159	Will update	Will update
HANA	May 15	ถือ หลังรับเพิ่ม เล็งแบ่งทำกำไรที่ 51 และ 55	51.5, 55 หรือสูงกว่านั้น	ถ้าปิดหลุด 39.5
ITC	May 14	ถือ หลังรับเพิ่ม เล็งแบ่งทำกำไรที่ 24.8	Will update	ถ้าหลุด 22.5และ20
STGT	May 8	ถือ หลังรับเพิ่ม และ Stoploss ไปแล้ว	13.5 หรือสูงกว่านั้น	ถ้าหลุด 9
SCB	Apr 29	ถือ หลัง Stoploss ไปแล้วครึ่งหนึ่ง	Will update	ถ้าหลุด 101
SAV	Mar 26	ถือ หลังรับเพิ่มและแบ่งทำกำไรไปแล้ว เล็งแบ่งทำกำไรอีกที่ 23.8	25.5 หรือสูงกว่านั้น	ถ้าหลุด 20.7
TU	Mar 22	ถือ หลังรับเพิ่ม เล็งแบ่งทำกำไรที่ 16	Will update	ถ้าหลุด 14.6&13.9
CPALL	Mar 6	ถือ หลังรับเพิ่ม เล็งแบ่งทำกำไรที่ 61 และ 62.5	Will update	Will update
WPH	Mar 6	ถือ หลังรับเพิ่ม เล็งแบ่งทำกำไรที่ 14.3 และ 15.8	15.8-16 หรือ 16.8	ถ้าหลุด 10.2
ICHI	Feb 23	ถือ หลังรับเพิ่ม และ Stoploss ไปแล้ว	21.9, 23 หรือสูงกว่านั้น	ถ้าหลุด 15.6
BA	Feb 5	ถือ หลังรับเพิ่ม เล็งแบ่งทำกำไรที่ 22.4 และ 23	26, 27.50 หรือสูงกว่านั้น	ถ้าปิดหลุด 20.5
BH	Nov 20	ถือ หลังรับเพิ่ม และแบ่งทำกำไรไปแล้ว	272, 280 หรือสูงกว่านั้น	ถ้าปิดหลุด 233
KCE	Aug 2	ถือ หลังรับเพิ่ม เล็งแบ่งทำกำไรที่ 45 และ 46.50	Will update	ถ้าปิดหลุด 40

Update หุ้นแนะนำ				
Stocks	Date	Comment	Target	Stoploss
TTB	Jun 6	ถือ หลังรับเพิ่มส่วนหนึ่ง เล็งแบ่งทำกำไรที่ 1.76	2.14-2.16	Will update
KTB	Apr 24	ถือ หลังรับเพิ่ม เล็งแบ่งขายที่ 18.6	Will update	Will update

## Disclaimers

รายงานฉบับนี้จัดทำโดยบริษัทหลักทรัพย์ธนชาติ จำกัด (มหาชน) โดยจัดทำขึ้นบนพื้นฐานของแหล่งข้อมูลที่ดีที่สุดที่ได้รับมาและพิจารณาแล้วว่าน่าเชื่อถือ ทั้งนี้มีวัตถุประสงค์เพื่อให้บริการเผยแพร่ข้อมูลแก่นักลงทุนและใช้เป็นข้อมูลประกอบการตัดสินใจซื้อขายหลักทรัพย์ แต่ไม่ได้มีเจตนาชี้แนะหรือเชิญชวนให้ซื้อหรือขายหรือประกันราคาหลักทรัพย์แต่อย่างใด ทั้งนี้รายงานและความเห็นในเอกสารฉบับนี้อาจมีการเปลี่ยนแปลงแก้ไขได้ หากข้อมูลที่ได้รับมาเปลี่ยนแปลงไป การนำข้อมูลที่ปรากฏอยู่ในเอกสารฉบับนี้ ไม่ว่าทั้งหมดหรือบางส่วนไปทำซ้ำ ดัดแปลง แก้ไข หรือนำออกเผยแพร่แก่สาธารณชน จะต้องได้รับความยินยอมจากบริษัทก่อน

This report is prepared and issued by Thanachart Securities Public Company Limited (TNS) as a resource only for clients of TNS, Thanachart Capital Public Company Limited (TCAP) and its group companies. Copyright © Thanachart Securities Public Company Limited. All rights reserved. The report may not be reproduced in whole or in part or delivered to other persons without our written consent. Investors should use this report as one of many tools in making their investment decisions since Thanachart Securities may seek to do other business with the companies mentioned in the report. Thus, investors need to be aware that there could be potential conflicts of interest that could affect the report's neutrality.

### Recommendation Structure:

Recommendations are based on absolute upside or downside, which is the difference between the target price and the current market price. If the upside is 10% or more, the recommendation is BUY. If the downside is 10% or more, the recommendation is SELL. For stocks where the upside or downside is less than 10%, the recommendation is HOLD. Unless otherwise specified, these recommendations are set with a 12-month horizon. Thus, it is possible that future price volatility may cause a temporary mismatch between upside/downside for a stock based on the market price and the formal recommendation.

For sectors, an "Overweight" sector weighting is used when we have BUYs on majority of the stocks under our coverage by market cap. "Underweight" is used when we have SELLs on majority of the stocks we cover by market cap. "Neutral" is used when there are relatively equal weightings of BUYs and SELLs.

### Disclosures:

บริษัทหลักทรัพย์ ธนชาติ จำกัด (มหาชน) ทำหน้าที่เป็นผู้ดูแลสภาพคล่อง (Market Maker) และผู้ออกใบสำคัญแสดงสิทธิอนุพันธ์ (Derivative Warrants) โดยปัจจุบันบริษัทเป็นผู้ออกและเสนอขาย Derivative Warrants และบริษัทจัดทำบทวิเคราะห์ของหลักทรัพย์อ้างอิงดังกล่าว จึงมีส่วนได้ส่วนเสียหรือมีความขัดแย้งทางผลประโยชน์ (conflicts of interest) นอกจากนี้ นักลงทุนควรศึกษารายละเอียดในหนังสือชี้ชวนของใบสำคัญแสดงสิทธิอนุพันธ์ดังกล่าวก่อนตัดสินใจลงทุน

หมายเหตุ: บริษัท ทนธนชาติ จำกัด (TCAP) เป็นผู้ถือหุ้นรายใหญ่ของ บริษัท Thanachart SPV1 Co. Ltd โดยถือหุ้นในสัดส่วนร้อยละ 100 และ TCAP เป็นผู้ถือหุ้นรายใหญ่ของบริษัทหลักทรัพย์ ธนชาติ จำกัด (มหาชน) โดยถือหุ้นในสัดส่วนร้อยละ 89.96 โดย ทนธนชาติ จำกัด (TCAP) และ บริษัท Thanachart SPV1 Co. Ltd มีสัดส่วนการถือหุ้น บริษัท ราชธานีลิสซิ่ง จำกัด (มหาชน) (THANI) ทั้งทางตรงและทางอ้อม ร้อยละ 60 และเป็นผู้ถือหุ้นใหญ่ของ THANI

บริษัททนธนชาติ จำกัด (TCAP), ธนาคารทหารไทยธนชาติ จำกัด (มหาชน) (TTB) เป็นบริษัทที่มีความเกี่ยวข้องกับบริษัทหลักทรัพย์ธนชาติ จำกัด (มหาชน) (TNS) โดย TCAP เป็นผู้ถือหุ้น ร้อยละ 89.96 ใน TNS และ ถือหุ้นใน TTB ร้อยละ 24.31 ดังนั้น การจัดทำบทวิเคราะห์ของหลักทรัพย์ดังกล่าว จึงมีส่วนได้ส่วนเสียหรือมีความขัดแย้งทางผลประโยชน์ (conflicts of interest)

บริษัททนธนชาติ จำกัด (TCAP) บริษัท ราชธานีลิสซิ่ง จำกัด (มหาชน) (THANI) บริษัท เอ็ม บี เค (มหาชน) (MBK) และบริษัท ปทุมโรสมิล แอนด์ แกรนารี จำกัด (มหาชน) (PRG) เป็นบริษัทที่มีความเกี่ยวข้องกับบริษัทหลักทรัพย์ธนชาติ จำกัด (มหาชน) ดังนั้น การจัดทำบทวิเคราะห์ของหลักทรัพย์ดังกล่าว จึงมีส่วนได้ส่วนเสียหรือมีความขัดแย้งทางผลประโยชน์ (conflicts of interest)

หมายเหตุ: \* บริษัทหลักทรัพย์ธนชาติ จำกัด (มหาชน) (TNS) และ บริษัท ทนธนชาติ จำกัด (มหาชน) TCAP มีกรรมการร่วมกันได้แก่ นายสมเจตน์ หมุศิริเลิศ ซึ่งทำหน้าที่กรรมการผู้จัดการใหญ่ของ TCAP และ ทำหน้าที่ ประธานกรรมการบริษัท และประธานกรรมการบริหาร TNS อย่างไรก็ตาม บทวิเคราะห์นี้ได้ถูกจัดทำขึ้นบนสมมติฐานของฝ่ายวิจัยของ TNS"

หมายเหตุ: \* "บริษัทหลักทรัพย์ธนชาติ จำกัด (มหาชน) (TNS) เป็น Joint Lead Underwriter ให้กับบริษัท บริษัท ยูโรเอเชีย โทเทิล โลจิสติกส์ จำกัด (มหาชน) Euroasia Total Logistics Pcl (ETL) ดังนั้น การจัดทำบทวิเคราะห์ของหลักทรัพย์ดังกล่าว จึงอาจมีส่วนได้ส่วนเสียหรือมีความขัดแย้งทางผลประโยชน์ (conflicts of interest) นักลงทุนควรศึกษารายละเอียดในหนังสือชี้ชวนดังกล่าวก่อนตัดสินใจลงทุน

หมายเหตุ: \* "บริษัทหลักทรัพย์ธนชาติ จำกัด (มหาชน) (TNS) เป็น ผู้ร่วมจัดการการจัดจำหน่ายและรับประการจำหน่าย ให้กับบริษัท บริษัท โมชิ โมชิ รีเทล คอร์ปอเรชั่น จำกัด (มหาชน) Moshi Moshi Retail Corporation Pcl (MOSHI) ดังนั้น การจัดทำบทวิเคราะห์ของหลักทรัพย์ดังกล่าว จึงอาจมีส่วนได้ส่วนเสียหรือมีความขัดแย้งทางผลประโยชน์ (conflicts of interest) นักลงทุนควรศึกษารายละเอียดในหนังสือชี้ชวนดังกล่าวก่อนตัดสินใจลงทุน

หมายเหตุ: \* "บริษัทหลักทรัพย์ ธนชาติ จำกัด (มหาชน) (TNS) เป็นผู้จัดการการจัดจำหน่าย "หุ้นกู้ของบริษัท เมืองไทย แคปปิตอล จำกัด (มหาชน) ครั้งที่ 5/2567 ชุดที่ 1-3 ครบกำหนดไถ่ถอนปี พ.ศ. 2569-71" ดังนั้น การจัดทำบทวิเคราะห์ของหลักทรัพย์ดังกล่าว จึงอาจมีส่วนได้ส่วนเสียหรือมีความขัดแย้งทางผลประโยชน์ (conflicts of interest)"

หมายเหตุ: \* "บริษัทหลักทรัพย์ ธนชาติ จำกัด (มหาชน) (TNS) เป็นผู้จัดการการจัดจำหน่าย "หุ้นกู้ของบริษัท ศรีสวัสดิ์ แคปปิตอล 1969 จำกัด (มหาชน) ครั้งที่ 2/2567 ชุดที่ 1-3 ครบกำหนดไถ่ถอนปี พ.ศ. 2569-71" ดังนั้น การจัดทำบทวิเคราะห์ของหลักทรัพย์ดังกล่าว จึงอาจมีส่วนได้ส่วนเสียหรือมีความขัดแย้งทางผลประโยชน์ (conflicts of interest)"

หมายเหตุ: \* "บริษัทหลักทรัพย์ ธนชาติ จำกัด (มหาชน) (TNS) เป็นผู้จัดการการจัดจำหน่าย "หุ้นกู้ของบริษัท สหกลอวิปเมนท์ จำกัด (มหาชน) ครั้งที่ 1/2567 ครบกำหนดไถ่ถอนปี พ.ศ. 2569" ดังนั้น การจัดทำบทวิเคราะห์ของหลักทรัพย์ดังกล่าว จึงอาจมีส่วนได้ส่วนเสียหรือมีความขัดแย้งทางผลประโยชน์ (conflicts of interest)"

หมายเหตุ: \* "บริษัทหลักทรัพย์ ธนชาติ จำกัด (มหาชน) (TNS) เป็นผู้จัดการการจัดจำหน่าย "หุ้นกู้ของบริษัท อินโดรามา เวนเจอร์ส จำกัด (มหาชน) ครั้งที่ 1/2567 ซึ่งเป็นหุ้นกู้ด้อยสิทธิที่มีลักษณะคล้ายหุ้น ไถ่ถอนเมื่อเลิกบริษัท ซึ่งผู้ออกหุ้นกู้มีสิทธิไถ่ถอนหุ้นกู้ก่อนกำหนด และมีสิทธิเลื่อนชำระดอกเบี้ยโดยไม่มีเงื่อนไขใดๆ ดังนั้น การจัดทำบทวิเคราะห์ของหลักทรัพย์ดังกล่าว จึงอาจมีส่วนได้ส่วนเสียหรือมีความขัดแย้งทางผลประโยชน์ (conflicts of interest)"

## Thanachart Research Team

### หัวหน้าฝ่าย, Strategy

พิมพ์ผกา นิจการุณ, CFA

Tel: 662-779-9199

pimpaka.nic@thanachartsec.co.th

### สาธารณูปโภค, สื่อสาร

ณัฐภาพ ประสิทธิ์สุขสันต์

Tel: 662-483-8296

nuttapop.Pra@thanachartsec.co.th

### ยานยนต์, หិคมฯ, Property Fund, REITs, บันเทิง

รตา ลิ้มสุทธีวันภูมิ

Tel: 662-483-8297

rata.lim@thanachartsec.co.th

### Small Cap, การแพทย์, โรงแรม

ศิริพร อรุโณทัย

Tel: 662-779-9113

siriporn.aru@thanachartsec.co.th

### วิเคราะห์ทางเทคนิค

วิชานันท์ ธรรมบำรุง

Tel: 662-779-9123

wichanan.tam@thanachartsec.co.th

### กลยุทธ์การลงทุน

นริภรณ์ คลังเปรมจิตต์, CISA

Tel: 662-779-9107

nariporn.kla@thanachartsec.co.th

### กลยุทธ์การลงทุน

อดิศักดิ์ ผู้พิพัฒน์หิรัญกุล

Tel: 662-779-9120

adisak.phu@thanachartsec.co.th

### อิเล็กทรอนิกส์, อาหาร, เครื่องดื่ม, เตินเรือ

พัทธดนย์ บุนนาค

Tel: 662-483-8298

pattadol.bun@thanachartsec.co.th

### ธนาคาร, ธุรกิจการเงิน

สรัชดา ศรทรง

Tel: 662-779-9106

sarachada.sor@thanachartsec.co.th

### พลังงาน, ปิโตรเคมี

ยุพาพรรณ พลพรประเสริฐ

Tel: 662-779-9110

yupapan.pol@thanachartsec.co.th

### กลยุทธ์การลงทุน

เถลิงศักดิ์ คุุเจริญไพศาล

Tel: 662-483-8304

thaloengsak.kuc@thanachartsec.co.th

### วิเคราะห์เทคนิค

ภัทรวลีส หวังมีงมาศ

Tel: 662-779-9105

pattarawan.wan@thanachartsec.co.th

### อสังหาริมทรัพย์, พาณิชย

พรรณนารายณ์ ดิยะพิทยารัตน์

Tel: 662-779-9109

phannarai.von@thanachartsec.co.th

### ขนส่ง, รับเหมา

ศักดิ์สิทธิ์ พัฒนานารักษ์

Tel: 662-779-9112

saksid.pha@thanachartsec.co.th

### นักวิเคราะห์, แพล

ลาภินี ทิพยมณฑล

Tel: 662-779-9115

lapinee.dib@thanachartsec.co.th

### วิเคราะห์เชิงปริมาณ

สิทธิเชษฐ รุ่งรัมย์พัฒน์

Tel: 662-483-8303

sittichet.run@thanachartsec.co.th

## Data Support Team

### มณฑุที เพชรแสงใสกุล

Tel: 662-779-9108

monrudee.pet@thanachartsec.co.th

### สุนทร รัชชาวัต

Tel: 662-779-9117

sunet.rak@thanachartsec.co.th

### เกษมรัตน์ จิตกุล

Tel: 662-779-9118

kasemrat.jit@thanachartsec.co.th

### สุขสวัสดิ์ ลิมาวงษ์ปราณี

Tel: 662-779-9116

suksawat.lim@thanachartsec.co.th

### วราทิพย์ รุ่งประดับวงศ์

Tel: 662-779-9114

varathip.run@thanachartsec.co.th

### สุจินตนา สถาพร

Tel: 662-779-9198

sujintana.sth@thanachartsec.co.th

## Thanachart Securities Pcl.

Research Team

18 Floor, MBK Tower

444 Phayathai Road, Pathumwan Road, Bangkok 10330

Tel: 662-779-9119

Email: thanachart.res@thanachartsec.co.th