



เสียงทนกวางล้นซิกแซกขึ้นต่อ

ดัชนี SET เสียงทนกวางล้นซิกแซกขึ้นต่อ แนวรับมีที่ 1,450-1,448 และ/หรือ 1,444 ด้านมีที่ 1,459 และ 1,464 ทะลุได้ มีล้นกลับขึ้นไป 1,468 และ/หรือ 1,471 ที่ต้องฝ่าต่อไป โดยดูด้านของ SET50 ที่ 923, 926 และ/หรือ 931 และแนวรับที่ 916 และ/หรือ 912 ประกอบ คำแนะนำ ยังเสียงทนกวางล้นต่อไปแบ่งทำกำไรแบ่งล้นทะลุในเขต 1,475-1,480 สำหรับหมวด Finance พยายามทรงตัวที่เขตแนวรับดูรูปและรายละเอียดด้านใน หุ้นแนะนำวันนี้ PTG, CK & AOT



ภัทรวัลย์ หวังมิ่งมาต
Senior Technical Analyst

วิชพันธ์ ธรรมบำรุง
Technical Analyst

ดัชนี SET เสียงทนกวางล้นซิกแซกขึ้นต่อ แนวรับมีที่ 1,450-1,448 ในรูป A และ/หรือ 1,444 ด้านมีที่ 1,459 และ 1,464 ทะลุได้ มีล้นตั้งต่อไป 1,468 และ/หรือ 1,471 ที่ต้องฝ่าต่อไป โดยดูด้านของ SET50 ที่ 923 และ 926 ทะลุได้ อาจต่อไปทดสอบ 931 ในรูป B ที่ต้องฝ่าต่อไปด้วย แนวรับมีที่ 916 และ/หรือ 912 คำแนะนำ ยังเสียงทนกวางล้นต่อไปแบ่งทำกำไรแบ่งล้นทะลุในเขต 1,475-1,480 ความเสี่ยง คือ ความเสี่ยง คือ Stoploss ต้องขอคุณจนปิด ซึ่งอาจเกิดขึ้น เมื่อ SET ปิดหลุด 1,447 และ SET50 ปิดหลุด 913 ลงมาทั้ง 2 จุด

สำหรับดัชนีธนาคารยังล้นแกว่งตั้งหลัก และจะค่อยๆ ดีขึ้นเมื่อทะลุด้าน 407-408 และ 412 ขึ้นมายืนได้ แนวรับถ้า 401 ยืนไม่อยู่ อาจมีที่ 398 และ/หรือ 395 การล้นอาจดู Update หุ้นเหล่านี้ประกอบ KBANK เริ่มหลุด 154 ลงมา แนวรับต่อไปอาจมีที่ 150 ด้านมีที่ 156.5-157 และ 159.50 BBL ทรงตัวขึ้นมาทดสอบด้านที่ 157 ทะลุได้ ด้านต่อไปมีที่ 159.50 แนวรับมีที่ 154-153 และ/หรือ 151-150 SCB ชะลอต่อลงมาที่เขตแนวรับ 110.50 และ/หรือ 109.50 ที่เขตล้นตั้งหลัก ด้านมีที่ 113, 114.5 และ/หรือ 115.50 ในรูป C ที่ต้องฝ่าขึ้นไป สำหรับ KTB ล้นขยับขึ้นต่อ โดยมีด้านที่ 21 ทะลุได้ ด้านต่อไปมีที่ 21.4 และ/หรือ 22 แนวรับมีที่ 20.2-20 และ TTB ล้นขยับขึ้นต่อ โดยมีด้านที่ 2.00 และ 2.04-2.04 ที่ต้องฝ่าขึ้นไป แนวรับอาจมีที่ 1.94-1.92 และ/หรือ 1.89

และพลังงานแกว่งหลังเริ่มทะลุ เสียงล้นแกว่งขึ้นต่อ ด้านมีที่ 20,100 และ/หรือ 20,564 การล้นส่วนหนึ่งดู PTT ที่มีล้นขยับขึ้นต่อ ด้านมีที่ 33.75-34, 35 และ/หรือ 36 ในรูป D แนวรับมีที่ 32.75-32.25 และ PTTEP ดูอาการต่อไป ด้านมีที่ 140.50-141.50 และ/หรือ 144 แนวรับอาจมีที่ 136 และ/หรือ 134.50

แนวต้าน 1,459, 1,464 และ 1,468 แนวรับ 1,453, 1,450-1,448 และ 1,444



BUY:

PTG เข้าส่วนหนึ่ง และเข้าเพิ่มเมื่อทะลุ 10.7 เล็งแบ่งทำกำไรที่ 11.6 และ 12.3 (Stoploss ถ้าหลุด 10 ลงมา)

CK เข้าเมื่อทะลุ 20.6 เล็งแบ่งทำกำไรที่ 21.6 และ 22 (Stoploss ถ้าหลุด 19.6 ลงมา)

AOT รับเพิ่มส่วนหนึ่ง เล็งแบ่งทำกำไรที่ 66.25 และ 67.50 (Stoploss ส่วนเพิ่มถ้าหลุด 61 ลงมา)

และ **TISCO** ตามรายละเอียดด้านใน

Add Stoploss line :

n/a

SELL:

n/a

SECTOR to watch:

Finance :

AEONTS, BAM, JMT, KTC, MFC, MTC, SAK, SAWAD & TIDLOR

Day Trade:

OR, PTG, BCH, CHG, WPH, BLA, TLI, TQM, CK, HMPRO, GLOBAL, NSL, ROJNA, WHA & VGI

ดัชนี SET เสียงล้นแกว่ง เพื่อซิกแซกขึ้นต่อ

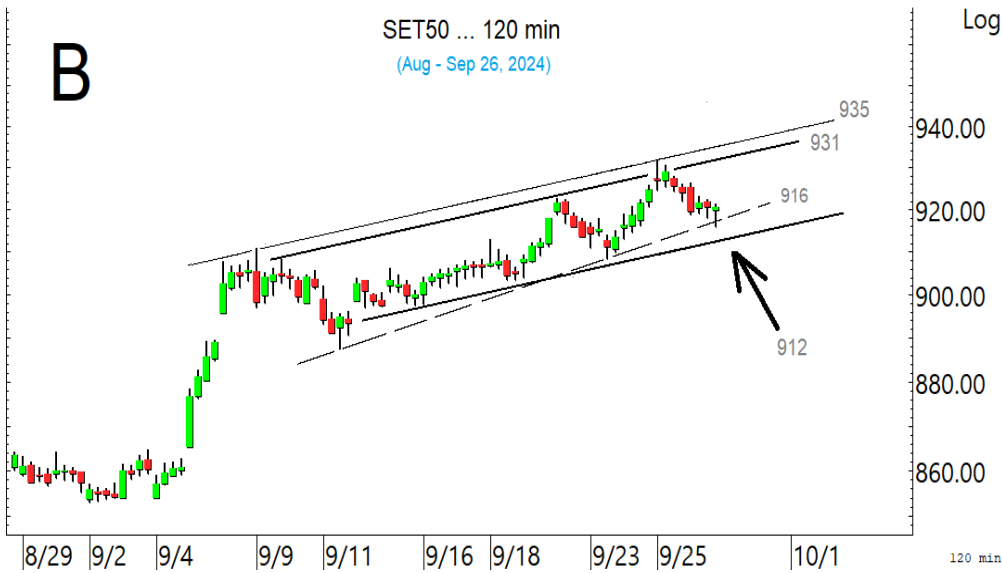

SET50 ลุ้นแกว่งเพื่อซิกแซกขึ้นต่อ

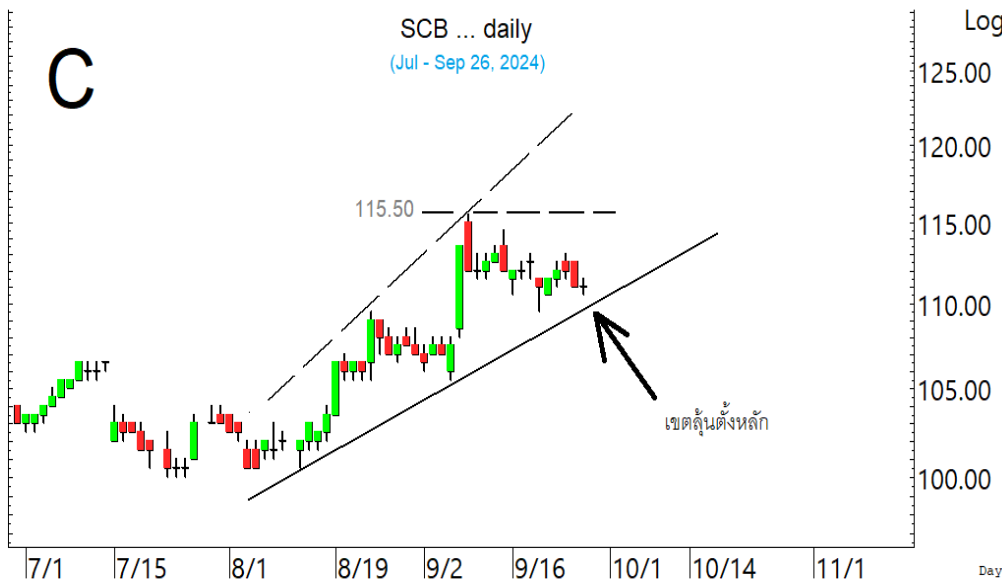

SCB ชะลอต่อลงมาที่เขตแนวรับ ซึ่งเป็นเขตลุ้นตั้งหลัก

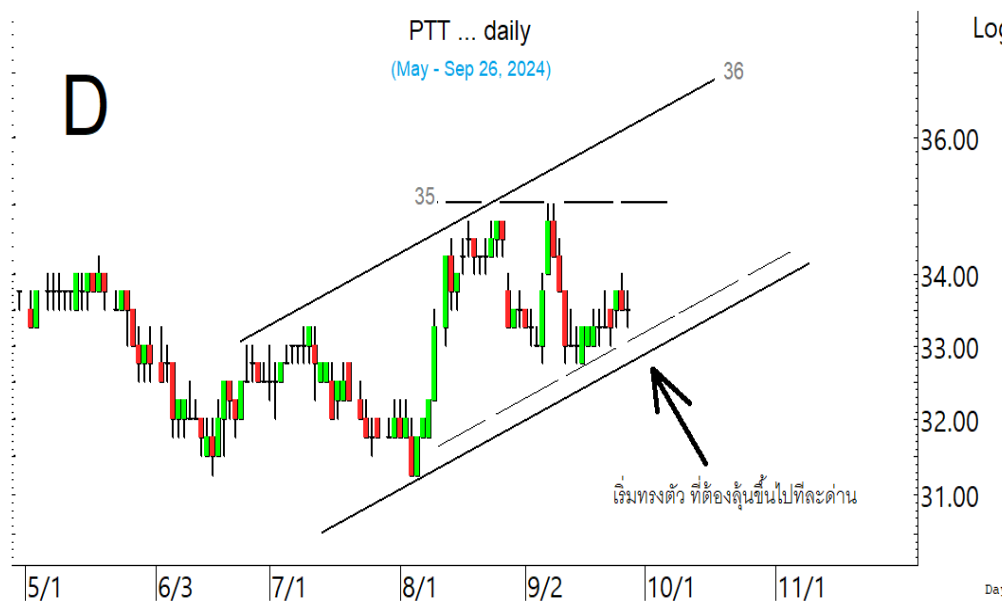

PTT เริ่มทรงตัว ที่ต้องลุ้นขึ้นไปทีละด่าน

SECTOR to watch : หมวด Finance พยายามทรงตัว โดยมีด้านที่ 3,156 และ 3,255 ในรูป E ที่ต้องฝ่าขึ้นไป เพื่อชีกแซกขึ้นต่อ ส่วนแนวรับถ้ำ 3,060 ยืนไม่อยู่ อาจถอยต่อไป 2,970-2,959 การลุนอาจดู Update หุ่นเหล่านี้ **AEONTS** ถอยลงมา มีแนวรับที่ 138 และ/หรือ 134 ด้านมีที่ 141-142 และ 145 ที่ต้องฝ่าขึ้นไป **BAM** พยายามตั้งหลัก โดยมีด้านที่ 9.75 และ 9.95 ทะลุได้ มีลุนขึ้นต่อไป 10.2 และ/หรือ 10.4 ในรูป F ที่ต้องฝ่าต่อไป แนวรับอาจมีที่ 9.2 และ/หรือ 9.05 **JMT** พยายามทรงตัว ด้านมีที่ 18.8-19 ทะลุได้ ด้านต่อไปมีที่ 19.4 ระวังแกว่งถ้าหลุดแนวรับที่ 17.5 ลงมา **KTC** ทรงตัวทะลุขึ้นมา ด้านต่อไปมีที่ 49.50 และ 50.25 แนวรับถ้ำ 45.50 ยืนไม่อยู่ อาจมีที่ 44.25 **MFC** ทะลุแรงขึ้นมา ด้านอาจมีที่ 30-31 และ/หรือ 33 ทะลุได้ ด้านต่อไปมีที่ 42 แนวรับอาจมีที่ 26.75-26 และ/หรือ 23.75 **MTC** พยายามทรงตัวที่เขตแนวรับในรูป G ด้านมีที่ 50.25 และ 51 ทะลุได้ ด้านต่อไปมีที่ 52.75 และ/หรือ 54 แนวรับมีที่ 48.75 ระวังแกว่งถ้าหลุด 47.50 **SAK** พยายามทรงตัว มีด้านที่ 5.45 ทะลุได้ ด้านต่อไปมีที่ 5.85-5.9 แนวรับอาจมีที่ 5.15, 4.96 และ/หรือ 4.80 **SAWAD** ทรงตัวขึ้นมามีด้านที่ 43.25 และ 44 ทะลุได้ ด้านต่อไปมีที่ 45.50 ที่ต้องฝ่าต่อไป แนวรับอาจมีที่ 41.50 ระวังแกว่งถ้าหลุด 40.50 และ 39.25 ลงมา **TIDLOR** เริ่มทรงตัว มีด้านที่ 19.2 และ 19.4 ทะลุได้ ด้านต่อไปมีที่ 19.8 แนวรับอาจมีที่ 18.1 และ/หรือ 17.8

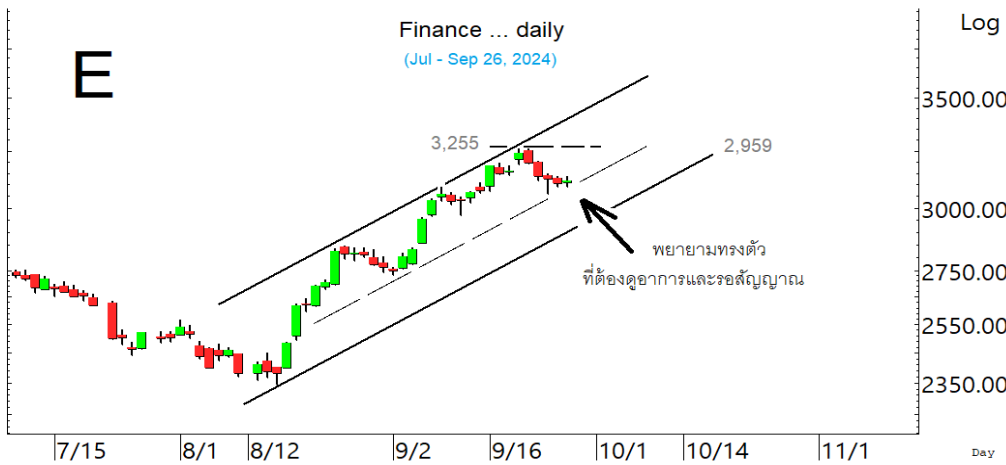

หมวด Finance พยายามทรงตัว ที่ต้องดูอาการและรอสัญญาณ

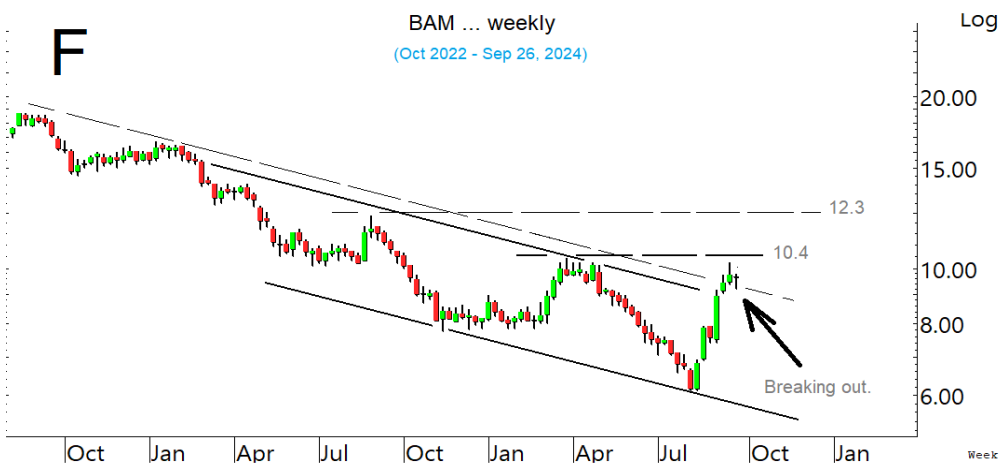

BAM พยายามทรงตัวหลังเริ่มทะลุขึ้นมา ที่ต้องลุนฝ่าด้านต่อไป

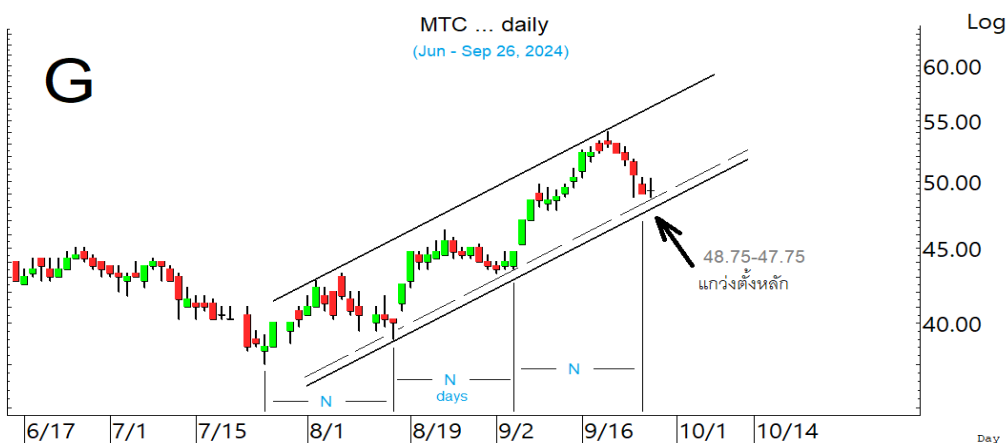

MTC เข้าเขตและกำลังพยายามตั้งหลักที่เขตแนวรับ

ในหุ้นเป็นตัวๆ อื่น ๆ ที่ดูมีลุ้น หรือที่ต้องระวัง ก็ดูกรอบแนวรับแนวต้านเหล่านี้ประกอบ และ/หรืออาจใช้ เป็นกรอบในการ Trading ได้ : **OR** ขยับต่อขึ้นมา มีด่านที่ 17.6-17.7 และ/หรือ 18 แนวรับอาจมีที่ 17 และ/หรือ 16.5 **PTG** พยายามทรงตัว มีด่านที่ 10.5 และ 10.7 ทะลุได้ ด่านต่อไปมีที่ 11.4 ระวังแกว่งถ้า หลุด 10 ลงมา **BCH** ทะลุแรงต่อขึ้นมา มีด่านที่ 18.5 และ/หรือ 18.7 ทะลุได้ ด่านต่อไปมีที่ 19.1 แนวรับ อาจมีที่ 17.4 และ/หรือ 17 **CHG** ดูด่านต่อไปมีที่ 2.84 และ/หรือ 2.92 แนวรับอาจมีที่ 2.68-2.66 **WPH** เติงขึ้นมา มีด่านที่ 11.8 ทะลุได้ ด่านต่อไปมีที่ 12.2 และ/หรือ 12.4 แนวรับอาจมีที่ 11.8 **BLA** ทะลุแรง ต่อขึ้นมา ด่านต่อไปมีที่ 25 ในรูป H แนวรับถ้า 23.4 ยืนไม่อยู่ อาจมีที่ 23 และ/หรือ 22.6 **TLI** ขยับขึ้นต่อ ด่านต่อไปมีที่ 10.7-10.8 แนวรับอาจมีที่ 10-9.9 และ/หรือ 9.5 **TQM** เติงขึ้นมา มีด่านที่ 29-29.5 ทะลุได้ ด่านต่อไปมีที่ 30.50 และ/หรือ 31.25 แนวรับถ้า 27.50 ยืนไม่อยู่ อาจมีที่ 26.50 **CK** เริ่มทรงตัว มีด่านที่ 20.6 และ 21.1 ทะลุได้ ด่านต่อไปมีที่ 21.8-21.9 แนวรับมีที่ 20 **HMPRO** ขยับขึ้นมาที่ด่าน 11.1 ทะลุได้ ด่านต่อไปมีที่ 11.6 และ/หรือ 12.5 ระวังแกว่งถ้าหลุดแนวรับที่ 10.4 ลงมา **GLOBAL** เติงขึ้นมา มีด่านที่ 15.9-16 และ 16.2 ที่ต้องฝ่าขึ้นไป แนวรับอาจมีที่ 15 และ/หรือ 14.5 **NSL** พยายามทรงตัว มีด่านที่ 35.75 ทะลุได้ ด่านต่อไปมีที่ 37-37.25 แนวรับอาจมีที่ 34.50 และ/หรือ 33.25 **ROJNA** ขยับขึ้นมาที่ด่าน 6.85 ทะลุได้ ด่านต่อไปมีที่ 7, 7.15 และ/หรือ 7.4 แนวรับอาจมีที่ 6.65 และ/หรือ 6.55 **WHA** พยายามทรง ตัว ทะลุ 5.55 ได้ อาจกลับขึ้นไปทดสอบ 5.7 และ/หรือ 5.85 แนวรับถ้า 5.4 ยืนไม่อยู่ อาจมีที่ 5.25 **VGI** เริ่มเต็งที่เขตแนวรับในรูป ด่านมีที่ 2.56 ทะลุได้ ด่านต่อไปมีที่ 2.72 และ/หรือ 2.78-2.80 หรือสูงกว่านั้น อาจมีแกว่งต่อถ้าหลุด 2.38 ลงมา และหุ้นอื่นๆ ใน Alert ระหว่างวัน (สามารถดูได้ ใน www.thanachartsec.com)



BLA ทะลุแรงขึ้นมา มีด่านต่อไปที่ 25

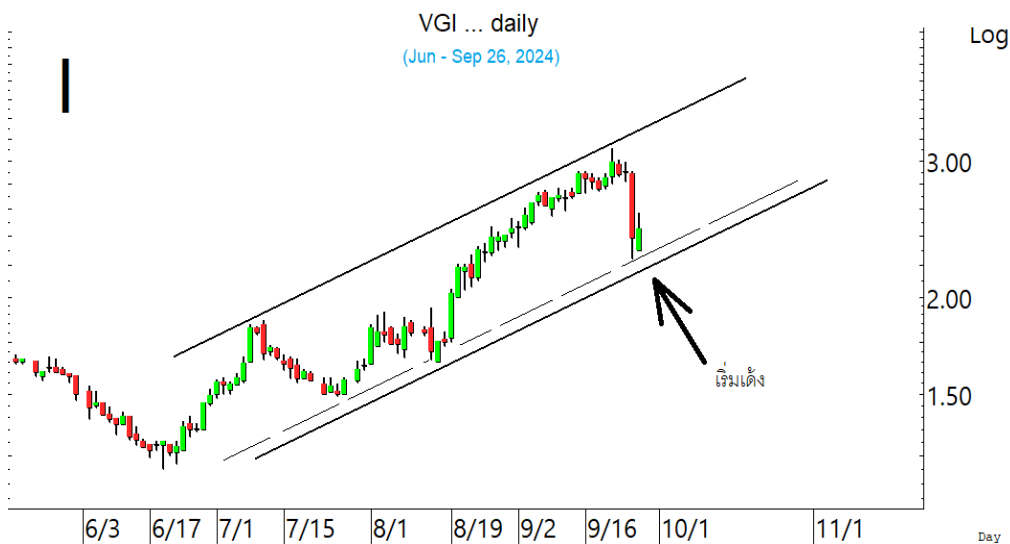

VGI เริ่มเต็งที่เขตแนวรับ ซึ่งเป็น เขตลุ้นตั้งหลัก

หุ้นแนะนำวันนี้ เข้า PTG & CK เข้าเพิ่ม AOT & TISCO

Note: เราจะตาม Update หุ้นที่เราแนะนำให้งปิด Position โดยในกรณีที่ตุ้มผิด อาจต้องขอให้ Stop loss

| Stocks | Date | Comment | Target | Stoploss |
|--------|--------|--|-------------|----------------------|
| PTG | Sep 27 | เข้าส่วนหนึ่ง และเข้าเพิ่มเมื่อทะเล 10.7 เล็งแบ่งทำกำไรที่ 11.6 และ 12.3 | Will update | ถ้าหลุด 10 |
| CK | Sep 27 | เข้าเมื่อทะเล 20.6 เล็งแบ่งทำกำไรที่ 21.6 และ 22 | Will update | ถ้าหลุด 19.6 |
| AOT | Sep 27 | รับเพิ่มส่วนหนึ่ง เล็งแบ่งทำกำไรที่ 66.25 และ 67.5 | Will update | ถ้าหลุด 61 ส่วนเพิ่ม |
| TISCO | Sep 27 | รับเพิ่มเมื่อทะเล 97.75 เล็งแบ่งทำกำไรที่ 100.5 และ 102 | Will update | ถ้าหลุด 96 และ 90 |

Update หุ้นแนะนำ

| Stocks | Date | Comment | Target | Stoploss |
|--------|--------|---|----------------------------|-------------------------|
| BGRIM | Sep 26 | ถือ เล็งแบ่งทำกำไรที่ 25.75 และ 27 | 27.5 ? | ถ้าหลุด 22.8 |
| TOP | Sep 25 | ถือ เล็งแบ่งทำกำไรที่ 54 และ 56 | Will update | ถ้าหลุด 49.50 |
| RCL | Sep 19 | ถือ หลังรับเพิ่ม เล็งแบ่งทำกำไรที่ 29.5 | 29.5-29.75 ? | ถ้าหลุด 25 และ 23 |
| BANPU | Sep 13 | ถือ หลังแบ่งทำกำไร เล็งแบ่งทำกำไรอีกที่ 8.2 | 8.2 หรือ 9.75 | ถ้าหลุด 5.7 |
| WICE | Sep 13 | ถือ หลังแบ่งทำกำไร เล็งแบ่งทำกำไรอีกที่ 7 | Will update | ถ้าหลุด 5.6 |
| ADVICE | Sep 12 | ถือ เล็งแบ่งทำกำไรที่ 6.5 และ 6.9 | Will update | ถ้าหลุด 5.2 |
| EA | Sep 10 | ถือ หลังรับเพิ่ม เล็งแบ่งทำกำไรที่ 12 และ 13.8 | 12.2, 13.8 หรือสูงกว่านั้น | ถ้าหลุด 7.8 (1/2) |
| TIDLOR | Sep 5 | ถือ หลังรับเพิ่ม เล็งแบ่งทำกำไรที่ 20.6 และ 22 | Will update | ถ้าหลุด 17.2&15.8 |
| TASCO | Sep 5 | ถือ เล็งแบ่งทำกำไรที่ 18.6 และ 19.7 | 19.7 ? | ถ้าหลุด 17.5&16.6 |
| PSL | Sep 2 | ถือ หลังแบ่งทำกำไร เล็งแบ่งทำกำไรอีกที่ 10 | Will update | ถ้าหลุด 7.6 |
| MALEE | Sep 2 | ถือ หลังแบ่งทำกำไร และแบ่งทำกำไรไปแล้ว | Will update | ถ้าหลุด 11.4&9.25 |
| BCP | Aug 30 | ถือ เล็งแบ่งทำกำไรที่ 40 | Will update | ถ้าหลุด 35 |
| AMATA | Aug 30 | ถือ หลังแบ่งทำกำไร | Will update | Will update |
| GPSC | Aug 30 | ถือ หลังรับเพิ่ม เล็งแบ่งทำกำไรที่ 51 และ 54 | Will update | ถ้าหลุด 44.5 ส่วนเพิ่ม |
| SCB | Aug 29 | ถือ หลังรับเพิ่ม เล็งแบ่งทำกำไรที่ 115.5 และ 118 | Will update | ถ้าหลุด 109 และ 105 |
| ICHI | Aug 29 | ถือ หลังแบ่งทำกำไร | Will update | ถ้าหลุด 13.9 |
| CPN | Aug 27 | ถือ หลังรับเพิ่ม และแบ่งทำกำไรไปแล้ว เล็งแบ่งทำกำไรอีกที่ 71.75 | Will update | ถ้าหลุด 63 & 57 |
| PIN | Aug 27 | ถือ หลังรับเพิ่ม เล็งแบ่งทำกำไรที่ 7.1 และ 7.5 | Will update | ถ้าหลุด 5.9 ส่วนเพิ่ม |
| BA | Aug 26 | ถือ หลังรับเพิ่ม เล็งแบ่งทำกำไรที่ 25 | 27.5 หรือสูงกว่านั้น | ถ้าหลุด 21.5 ส่วนเพิ่ม |
| SCGP | Aug 23 | ถือ หลังรับเพิ่ม และแบ่งทำกำไรไปแล้ว เล็งแบ่งทำกำไรอีกที่ 32.50 | Will update | ถ้าหลุด 26.5 (1/2) |
| ONEE | Aug 23 | ถือ หลังแบ่งทำกำไร เล็งแบ่งทำกำไรอีกที่ 3.94 | Will update | ถ้าหลุด 3.40 |
| JMT | Aug 21 | ถือ หลังแบ่งทำกำไร | Will update | ถ้าหลุด 15.6 ส่วนเพิ่ม |
| AWC | Aug 20 | ถือ หลังรับเพิ่ม และแบ่งทำกำไรไปแล้ว เล็งแบ่งทำกำไรอีกที่ 3.98 | Will update | ถ้าหลุด 3.56 & 3.20 |
| CRC | Aug 19 | ถือ หลังรับเพิ่ม เล็งแบ่งทำกำไรที่ 37.75 | Will update | ถ้าหลุด 30.75 (1/2) |
| COM7 | Aug 19 | ถือ หลังรับเพิ่ม เล็งแบ่งทำกำไรที่ 27.5 | Will update | ถ้าหลุด 23.8 ส่วนเพิ่ม |
| BBGI | Aug 16 | ถือ หลังรับเพิ่ม เล็งแบ่งทำกำไรที่ 7.6 และ 7.95 | Will update | ถ้าหลุด 6.2 และ 5.3 |
| TEGH | Aug 16 | ถือ หลังรับเพิ่ม เล็งแบ่งทำกำไรที่ 4.26 และ 4.56 | 4.56-4.60 หรือ 6.2 | ถ้าหลุด 3.70 & 3.40 |
| CBG | Aug 15 | ถือ หลังรับเพิ่มส่วนหนึ่ง เล็งแบ่งทำกำไรที่ 80 | Will update | ถ้าปิดหลุด 72 ส่วนเพิ่ม |
| KBANK | Aug 15 | ถือ หลังรับเพิ่ม และ Stoploss ไปแล้ว | 158 หรือ 175 | Will update |
| ASIAN | Aug 14 | ถือส่วนหนึ่ง เล็งแบ่งทำกำไรที่ 10.2 และ 10.50 | Will update | ถ้าหลุด 8.6 |
| STA | Aug 14 | ถือ หลังรับเพิ่ม เล็งแบ่งทำกำไรที่ 26 และ 27 | 27.25 หรือสูงกว่านั้น | ถ้าหลุด 22.4 และ 20.3 |
| VGI | Aug 9 | ถือ หลังรับเพิ่มส่วนหนึ่ง เล็งแบ่งทำกำไรที่ 2.60 | 4.74 หรือ 5.1 | Will update |
| AAI | Aug 7 | ถือ หลังรับเพิ่ม เล็งแบ่งทำกำไรที่ 6.05 และ 6.3 | Will update | ถ้าหลุด 5.15 |
| TISCO | Jul 26 | ถือ รับเพิ่มเมื่อทะเล 97.75 เล็งแบ่งทำกำไรที่ 100.5 และ 102 | Will update | ถ้าหลุด 96 และ 90 |

| Update หุ้นแนะนำ | | | | |
|------------------|--------|--|--------------------------|-------------------------|
| Stocks | Date | Comment | Target | Stoploss |
| AOT | Jul 19 | ถือ รับเพิ่มส่วนหนึ่ง เล็งแบ่งทำกำไรที่ 66.25 และ 67.5 | Will update | ถ้าหลุด 61ส่วนเพิ่ม |
| DELTA | Jul 10 | ถือ หลังรับเพิ่ม เล็งแบ่งทำกำไรที่ 119 | Will update | ถ้าปิดหลุด 107 (1/2) |
| GULF | Jul 9 | ถือ หลังรับเพิ่ม เล็งแบ่งทำกำไรที่ 61 | 61 หรือ 63 | ถ้าหลุด 50ส่วนเพิ่ม |
| WHA | Jul 5 | ถือ หลังรับเพิ่ม และแบ่งทำกำไรไปแล้ว | Will update | ถ้าปิดหลุด 4.84 |
| TRUE | Jun 21 | ถือ หลังรับเพิ่ม และแบ่งทำกำไรไปแล้ว เล็งแบ่งทำกำไรอีกที่ 11.6 | 12.2 หรือสูงกว่านั้น | ถ้าหลุด 10ส่วนเพิ่ม |
| PRM | May 23 | ถือ หลังรับเพิ่ม เล็งแบ่งทำกำไรที่ 9.8 และ 10 | Will update | ถ้าหลุด 8.5และ7.1 |
| CPF | May 17 | ถือ หลังรับเพิ่ม และแบ่งทำกำไรไปแล้ว | 27-27.5 หรือ 31 | Will update |
| ADVANC | May 16 | ถือ หลังรับเพิ่ม เล็งแบ่งทำกำไรที่ 271 และ 276 | 286 หรือ 301 | ถ้าหลุด250ส่วนเพิ่ม |
| HANA | May 15 | ถือ หลังรับเพิ่ม และแบ่งทำกำไรไปแล้ว | 51.5, 55 หรือสูงกว่านั้น | Will update |
| CPALL | Mar 6 | ถือ หลังรับเพิ่มและแบ่งทำกำไรไปแล้ว เล็งแบ่งทำกำไรอีกที่ 69 | Will update | Will update |
| WPH | Mar 6 | ถือ หลังรับเพิ่ม เล็งแบ่งทำกำไรที่ 14.3 และ 15.8 | 15.8-16 หรือ 16.8 | ถ้าหลุด 10.2 |
| BH | Nov 20 | ถือ หลังรับเพิ่ม เล็งแบ่งทำกำไรที่ 284 และ 287 | 285-288 หรือ 320 | ถ้าปิดหลุด264(1/2) |
| KCE | Aug 2 | ถือ หลังรับเพิ่ม | Will update | Will update |
| TTB | Jun 6 | ถือ หลังรับเพิ่ม เล็งแบ่งทำกำไรที่ 2.06 และ 2.14 | 2.14 หรือสูงกว่านั้น | ถ้าปิดหลุด 1.81 |
| KTB | Apr 24 | ถือ หลังรับเพิ่ม เล็งแบ่งทำกำไรที่ 22 และ 24.5 | 25 หรือ 27.75 | ถ้าปิดหลุด 20 ส่วนเพิ่ม |

Disclaimers

รายงานฉบับนี้จัดทำโดยบริษัทหลักทรัพย์ธนชาติ จำกัด (มหาชน) โดยจัดทำขึ้นบนพื้นฐานของแหล่งข้อมูลที่ดีที่สุดที่ได้รับมาและพิจารณาแล้วว่าน่าเชื่อถือ ทั้งนี้มีวัตถุประสงค์เพื่อให้บริการเผยแพร่ข้อมูลแก่นักลงทุนและใช้เป็นข้อมูลประกอบการตัดสินใจซื้อขายหลักทรัพย์ แต่ไม่ได้มีเจตนาชี้แนะหรือเชิญชวนให้ซื้อหรือขายหรือประกันราคาหลักทรัพย์แต่อย่างใด ทั้งนี้รายงานและความเห็นในเอกสารฉบับนี้อาจมีการเปลี่ยนแปลงแก้ไขได้ หากข้อมูลที่ได้รับมาเปลี่ยนแปลงไป การนำข้อมูลที่ปรากฏอยู่ในเอกสารฉบับนี้ ไปว่าทั้งหมดหรือบางส่วนไปทำซ้ำ คัดแปลง แก้ไข หรือนำออกเผยแพร่แก่สาธารณชน จะต้องได้รับความยินยอมจากบริษัทก่อน

This report is prepared and issued by Thanachart Securities Public Company Limited (TNS) as a resource only for clients of TNS, Thanachart Capital Public Company Limited (TCAP) and its group companies. Copyright © Thanachart Securities Public Company Limited. All rights reserved. The report may not be reproduced in whole or in part or delivered to other persons without our written consent. Investors should use this report as one of many tools in making their investment decisions since Thanachart Securities may seek to do other business with the companies mentioned in the report. Thus, investors need to be aware that there could be potential conflicts of interest that could affect the report's neutrality.

Recommendation Structure:

Recommendations are based on absolute upside or downside, which is the difference between the target price and the current market price. If the upside is 10% or more, the recommendation is BUY. If the downside is 10% or more, the recommendation is SELL. For stocks where the upside or downside is less than 10%, the recommendation is HOLD. Unless otherwise specified, these recommendations are set with a 12-month horizon. Thus, it is possible that future price volatility may cause a temporary mismatch between upside/downside for a stock based on the market price and the formal recommendation.

For sectors, an "Overweight" sector weighting is used when we have BUYs on majority of the stocks under our coverage by market cap. "Underweight" is used when we have SELLs on majority of the stocks we cover by market cap. "Neutral" is used when there are relatively equal weightings of BUYs and SELLs.

Disclosures:

บริษัทหลักทรัพย์ ธนชาติ จำกัด (มหาชน) ทำหน้าที่เป็นผู้ดูแลสภาพคล่อง (Market Maker) และผู้ออกใบสำคัญแสดงสิทธิอนุพันธ์ (Derivative Warrants) โดยปัจจุบันบริษัทเป็นผู้ออกและเสนอขาย Derivative Warrants และบริษัทจัดทำบทวิเคราะห์ของหลักทรัพย์อ้างอิงดังกล่าว จึงมีส่วนได้ส่วนเสียหรือมีความขัดแย้งทางผลประโยชน์ (conflicts of interest) นอกจากนี้ นักลงทุนควรศึกษารายละเอียดในหนังสือชี้ชวนของใบสำคัญแสดงสิทธิอนุพันธ์ดังกล่าวก่อนตัดสินใจลงทุน

หมายเหตุ: บริษัท ธนชาติ จำกัด (มหาชน) (TCAP) ถือหุ้น 89.96% ในบริษัทหลักทรัพย์ ธนชาติ จำกัด (มหาชน) TCAP ยังเป็นผู้ถือหุ้น 100% ในบริษัท Thanachart SPV1 Co. Ltd โดย TCAP และ Thanachart SPV1 Co. Ltd ถือหุ้นรวมกันทั้งทางตรงและทางอ้อมใน บริษัท ราชธานีลีสซิ่ง จำกัด (มหาชน) (THANI) อยู่ในสัดส่วนร้อยละ 60

หมายเหตุ: บริษัทธนชาติ จำกัด (TCAP), ธนาคารทหารไทยธนชาติ จำกัด (มหาชน) (TTB) เป็นบริษัทที่มีความเกี่ยวข้องกับบริษัทหลักทรัพย์ธนชาติ จำกัด (มหาชน) (TNS) โดย TCAP เป็นผู้ถือหุ้น ร้อยละ 89.96 ใน TNS และ ถือหุ้นใน TTB ร้อยละ 24.35 ดังนั้น การจัดทำบทวิเคราะห์ของหลักทรัพย์ดังกล่าว จึงมีส่วนได้ส่วนเสียหรือมีความขัดแย้งทางผลประโยชน์ (conflicts of interest)

หมายเหตุ: บริษัทธนชาติ จำกัด (TCAP) บริษัท ราชธานีลีสซิ่ง จำกัด (มหาชน) (THANI) บริษัท เอ็ม บี เค (มหาชน) (MBK) และบริษัท ปทุมโรซมิล แอนด์ แกรนารี จำกัด (มหาชน) (PRG) เป็นบริษัทที่มีความเกี่ยวข้องกับบริษัทหลักทรัพย์ธนชาติ จำกัด (มหาชน) ดังนั้น การจัดทำบทวิเคราะห์ของหลักทรัพย์ดังกล่าว จึงมีส่วนได้ส่วนเสียหรือมีความขัดแย้งทางผลประโยชน์ (conflicts of interest)

หมายเหตุ: * บริษัทหลักทรัพย์ธนชาติ จำกัด (มหาชน) (TNS) และ บริษัท ธนชาติ จำกัด (มหาชน) TCAP มีกรรมการร่วมกันได้แก่ นายสมเจตน์ หมูศิริเลิศ ซึ่งทำหน้าที่กรรมการผู้จัดการใหญ่ของ TCAP และ ทำหน้าที่ ประธานกรรมการบริษัท และประธานกรรมการบริหาร TNS อย่างไรก็ตาม บทวิเคราะห์นี้ได้ถูกจัดทำขึ้นบนสมมติฐานของฝ่ายวิจัยของ TNS"

หมายเหตุ: * "บริษัทหลักทรัพย์ธนชาติ จำกัด (มหาชน) (TNS) เป็น Joint Lead Underwriter ให้กับบริษัท บริษัท ยูโรเอเชีย โทเทิล โลจิสติกส์ จำกัด (มหาชน) Euroasia Total Logistics Pcl (ETL) ดังนั้น การจัดทำบทวิเคราะห์ของหลักทรัพย์ดังกล่าว จึงอาจมีส่วนได้ส่วนเสียหรือมีความขัดแย้งทางผลประโยชน์ (conflicts of interest) นักลงทุนควรศึกษารายละเอียดในหนังสือชี้ชวนดังกล่าวก่อนตัดสินใจลงทุน

หมายเหตุ: * "บริษัทหลักทรัพย์ ธนชาติ จำกัด (มหาชน) (TNS) เป็นผู้จัดการการจำหน่าย "หุ้นกู้ของบริษัท บริษัท ศรีสวัสดิ์ คอร์ปอเรชั่น จำกัด (มหาชน) ครั้งที่ 4/2567 ชุดที่ 1-3 ครบกำหนดไถ่ถอนปี พ.ศ. 2570-72 ดังนั้น การจัดทำบทวิเคราะห์ของหลักทรัพย์ดังกล่าว จึงอาจมีส่วนได้ส่วนเสียหรือมีความขัดแย้งทางผลประโยชน์ (conflicts of interest)"

หมายเหตุ: * "บริษัทหลักทรัพย์ ธนชาติ จำกัด (มหาชน) (TNS) เป็นผู้จัดการการจำหน่าย "หุ้นกู้ของบริษัท บริษัท เมืองไทย แคปปิตอล จำกัด (มหาชน) ครั้งที่ 7/2567 ชุดที่ 1-3 ครบกำหนดไถ่ถอนปี พ.ศ. 2569-71 ดังนั้น การจัดทำบทวิเคราะห์ของหลักทรัพย์ดังกล่าว จึงอาจมีส่วนได้ส่วนเสียหรือมีความขัดแย้งทางผลประโยชน์ (conflicts of interest)"

Thanachart Research Team

หัวหน้าฝ่าย, Strategy

พิมพ์ผกา นิจการุณ, CFA
pimpaka.nic@thanachartsec.co.th

กลยุทธ์การลงทุน

อดิศักดิ์ ผู้พิพัฒนศิริกุล, CFA
adisak.phu@thanachartsec.co.th

วิเคราะห์เทคนิค

ภัทรวัลลี หวังมิ่งมาศ
pattarawan.wan@thanachartsec.co.th

สาธารณูปโภค, สื่อสาร

ณัฐภาพ ประสิทธิ์สุขสันต์
nuttapop.Pra@thanachartsec.co.th

อิเล็กทรอนิกส์, อาหาร, เครื่องดื่ม, เติบโตเร็ว

พัทธดนย์ บุนนาค
pattadol.bun@thanachartsec.co.th

อสังหาริมทรัพย์, พาณิชยกรรม

พรรณนารายณ์ ดิยะพิทยารัตน์
phannarai.von@thanachartsec.co.th

ยานยนต์, นิตมข, Property Fund, REITs, บันเทิง

รดา ลิ้มสุทวิวัฒน์
rata.lim@thanachartsec.co.th

ธนาคาร, ธุรกิจการเงิน

สรชดา ศรทรง
sarachada.sor@thanachartsec.co.th

ขนส่ง, รับเหมา

ศักดิ์สิทธิ์ พัฒนานารักษ์
saksid.pha@thanachartsec.co.th

Small Cap, การแพทย์, โรงแรม

ศิริพร อรุโณทัย
siriporn.aru@thanachartsec.co.th

พลังงาน, ปิโตรเคมี

ยุพาพรรณ พลพรประเสริฐ
yupapan.pol@thanachartsec.co.th

นักวิเคราะห์, แพลตฟอร์ม

ลาภินี ทิพยมณฑล
lapinee.dib@thanachartsec.co.th

วิเคราะห์ทางเทคนิค

วิชานนท์ ธรรมบำรุง
witchanan.tam@thanachartsec.co.th

กลยุทธ์การลงทุน

เถลิงศักดิ์ คูเจริญไพศาล
thaloengsak.kuc@thanachartsec.co.th

วิเคราะห์เชิงปริมาณ

สิทธิเชษฐ รุ่งรัมย์พัฒน์
sittichet.run@thanachartsec.co.th

กลยุทธ์การลงทุน

นริภรณ์ คลังเปรมจิตต์, CISA
nariporn.kla@thanachartsec.co.th

Data Support Team

มฤดี เพชรแสงใสกุล

monrudee.pet@thanachartsec.co.th

เกษมรัตน์ จิตกุล

kasemrat.jit@thanachartsec.co.th

วราทิพย์ รุ่งประดับวงศ์

varathip.run@thanachartsec.co.th

สุนทร รักษาวัต

sunet.rak@thanachartsec.co.th

สุขสวัสดิ์ ลิมาวงษ์ปราณี

suksawat.lim@thanachartsec.co.th

สุจินตนา สภาพร

sujintana.sth@thanachartsec.co.th

Thanachart Securities Pcl.

Research Team

18 Floor, MBK Tower

444 Phayathai Road, Pathumwan Road, Bangkok 10330

Tel: 662 -779-9119

Email: thanachart.res@thanachartsec.co.th