



## พยายามทรงตัวที่ยังดูหวาดเสียว

ดัชนี SET พยายามทรงตัวที่ยังดูหวาดเสียว โดยมีด่านที่ 1,460-1,463 ทะลุได้ ด้านต่อไปมีที่ 1,468 และ 1,471 และดูด่าน SET50 ที่ 946-947 และ 954-856 ประกอบ ที่ห่วง คือ ดัชนีหลักทั้งธนาคารและพลังงานยังดูอ่อน เสี่ยงทนแกว่งล้นขึ้นไปทยอยแบ่งขายตามด่าน โดยมี Stoploss ด้วยถ้า SET หลุด 1,440 (ปรับจาก 1,443) และ SET50 หลุด 928 ลงมาทั้ง 2 จุด สำหรับหมวด Commerce ตั้งขึ้นมาล้นขึ้นไปทีละด่านดูรูปและรายละเอียดด้านใน หุ่นแนะนำวันนี้ SAPPE, RCL & DELTA



ภัทรวัลย์ หวังมิ่งมาศ  
Senior Technical Analyst

วิชพันธ์ ธรรมบำรุง  
Technical Analyst

ดัชนี SET พยายามทรงตัวที่ยังดูหวาดเสียว โดยมีด่านที่ 1,460-1,463 ทะลุได้ ด้านต่อไปมีที่ 1,468 และ/หรือ 1,471 และดูด่านของ SET50 ที่ 946-947 และ 954-956 ในรูป B ประกอบ แต่เตรียมแกว่งต่อถ้า SET หลุด 1,447 อาจถอยต่อไปทดสอบ 1,440 และ/หรือ 1,432-1,430 ที่ห่วง คือ ดัชนีหลักทั้งธนาคารและพลังงานยังดูอ่อนแรง สำหรับคำแนะนำ เสี่ยงทนแกว่งล้นขึ้นไปทยอยแบ่งขายตามด่าน โดยมี Stoploss แบ่งขายออกมากดู ถ้า SET หลุด 1,440 (ปรับจาก 1,443) และ SET50 หลุด 928 ลงมาทั้ง 2 จุด สำหรับเรื่องดอลลาร์ที่แรงต่อขึ้นมากำลังเข้าเขตด้านในรูป C ที่ต้องจับตามรายละเอียดด้านใน

สำหรับดัชนีธนาคารยังอ่อนตัวลงต่อแนวรับมีที่ 387-386 และ/หรือ 384 ในรูป D ด้านมีที่ 393 และ 395 ที่ต้องฝ่าขึ้นไป แนวรับมีที่ 388-387 การล้นอาจดู Update หุ่นเหล่านี้ประกอบ KBANK แกว่งที่เขตแนวรับ 146-145 ถ้ายืนไม่อยู่ อาจถอยต่อไป 140-139 ด้านมีที่ 148.5-149.50 และ/หรือ 151.5-152 BBL พยายามทรงตัวที่เขตแนวรับที่ 145-144 ด้านมีที่ 147.5 และ 150 ทะลุได้ ด้านต่อไปมีที่ 151.5-152 SCB แกว่งในเขตด้าน 116.50 ทะลุได้ มีล้นขึ้นไปทดสอบ 118.50 และ/หรือ 120 แนวรับอาจมีที่ 112-111 และ KTB พยายามทรงตัวที่เขตแนวรับ 20.4 ถ้ายืนไม่อยู่ แนวรับต่อไปมีที่ 20.1-20 โดยมีด่านที่ 21.2-21.4 ทะลุได้ อาจต่อไปทดสอบ 21.8

และพลังงานพยายามตั้งกลับขึ้นมาที่เขตแนวรับ 18,500 ที่ต้องดูอาการต่อ อาจรอจนมีแรงๆ และทะลุด่านที่ 18,812 และ 18,945 กลับขึ้นมาเย็นได้ก่อน

แนวต้าน 1,460-1,463, 1,468 และ 1,471 แนวรับ 1,447, 1,440 และ 1,432-1,430



### BUY:

**SAPPE** เข้าส่วนหนึ่ง และเข้าเพิ่มที่ 73.5 หรือเมื่อทะลุ 75.5 เล็งแบ่งทำกำไรที่ 82 และ 86 (Stoploss ถ้าปิดหลุด 72.5)

**RCL** เข้าเมื่อทะลุ 28.25 เล็งแบ่งทำกำไรที่ 30.5 และ 31.75 (Stoploss 1/2 ถ้าหลุด 25 ลงมา)

**DELTA** รับเพิ่ม เล็งแบ่งทำกำไรที่ 173 และ 182 (Stoploss ส่วนเพิ่มถ้าปิดหลุด 155)

และ **JTS** ตามรายละเอียดด้านใน

### Add Stoploss line :

- SCB** ขอเพิ่ม Stoploss ที่ 112
- KBANK** Stoploss ถ้าหลุด 145
- KTB** Stoploss ถ้าหลุด 20

### SELL:

n/a

### SECTOR to watch:

#### Commerce :

ADVICE, COM7, CPALL, CPAXT, CRC & HMPRO

#### Day Trade:

CCET, CENTEL, INSET, ITEL, KCG, OSP, SAPPE, PIN, RCL, STGT & TEHG

ดัชนี SET แกว่งเพื่อทรงตัวที่เขตแนวรับ ที่ต้องล้นไปที่ละด่าน



SET50 พยายามทรงตัวที่เขตแนวรับ โดยมีด่านที่ 946-947 ที่ต้องฝ่าต่อขึ้นไป

ในด้านค่าเงิน ดัชนี US ดอลลาร์ขึ้นต่อมาในเขตด่าน 106.7 และ/หรือ 107.5 ในรูป C ที่ต้องฝ่าต่อขึ้นไป ทะลุได้อาจต่อไปทดสอบ 109 และ/หรือ 113-114 แนวรับอามีที่ 104.6 และ/หรือ 103.3 นอกจากนี้ อามีด่าน Cycle 30w ช่วงวันที่ 25 ด้วย

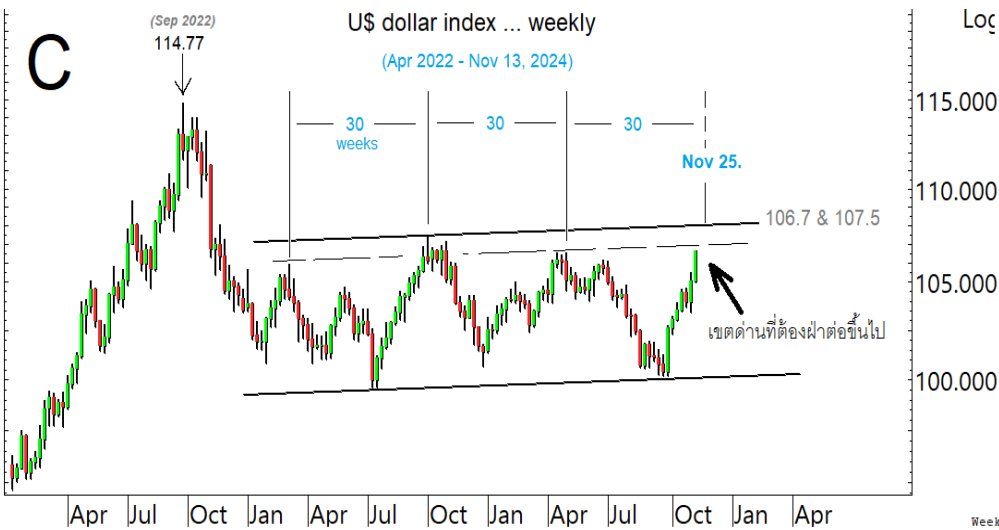

สำหรับดัชนี US ดอลลาร์ขึ้นต่อมาในเขตด่านที่ 106.7 และ/หรือ 107.50 ที่ต้องจับตา



ดัชนีธนาคารยังดูอ่อน

**SECTOR to watch :** หมวด Commerce ตั้งขึ้นมาดี ที่ต้องลุ้นขึ้นไปทีละด่าน ด้านต่อไปมีที่ 32,136 ในรูป E ที่ต้องฝ่าต่อขึ้นไป การลุ้นอาจดู Update หุ่นเหล่านี้ **ADVICE** เริ่มตั้งขึ้นมา ทะลุด่าน 6.25 ได้ ด้านต่อไปมีที่ 6.6 และ/หรือ 6.95 แนวรับอาจมีที่ 5.85 **COM7** ยังลุ้นขยับขึ้นต่อ ด้านมีที่ 28.25-28.75 และ 30 ที่ต้องฝ่าขึ้นไป แนวรับมีที่ 26-25.75 **CPALL** ทรงตัวขึ้นมา ด้านต่อไปมีที่ 65.25 และ/หรือ 66.50 ที่ต้องฝ่าต่อขึ้นไป แนวรับอาจมีที่ 62.5 **CPAXT** ยังลุ้นขยับขึ้นต่อ โดยมีด่านที่ 35-35.75 ในรูป F ทะลุได้ ด้านต่อไปมีที่ 37 และ/หรือ 39.25 แนวรับมีที่ 33-32.50 **CRC** เด็งแรงขึ้นมามีด่านที่ 34.5-35 ในรูป G ที่ต้องฝ่าขึ้นไป แนวรับอาจมีที่ 32.75-32 **HMPRO** พยายามทรงตัว ทะลุ 9.25 ได้ ด้านต่อไปมีที่ 9.7 และ/หรือ 9.95 ระวังแกว่งถ้าหลุด 9.25

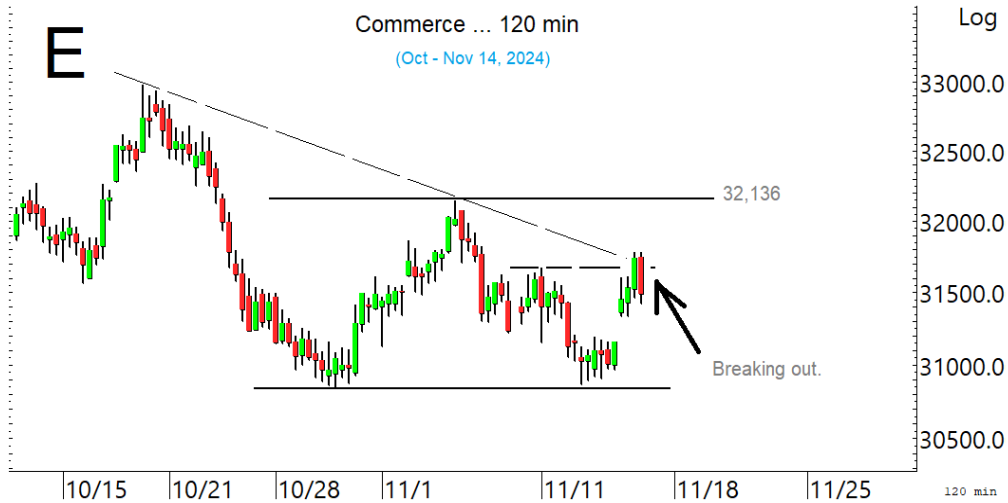

หมวด Commerce ตั้งขึ้นมาดี ที่ต้องลุ้นขึ้นไปทีละด่าน

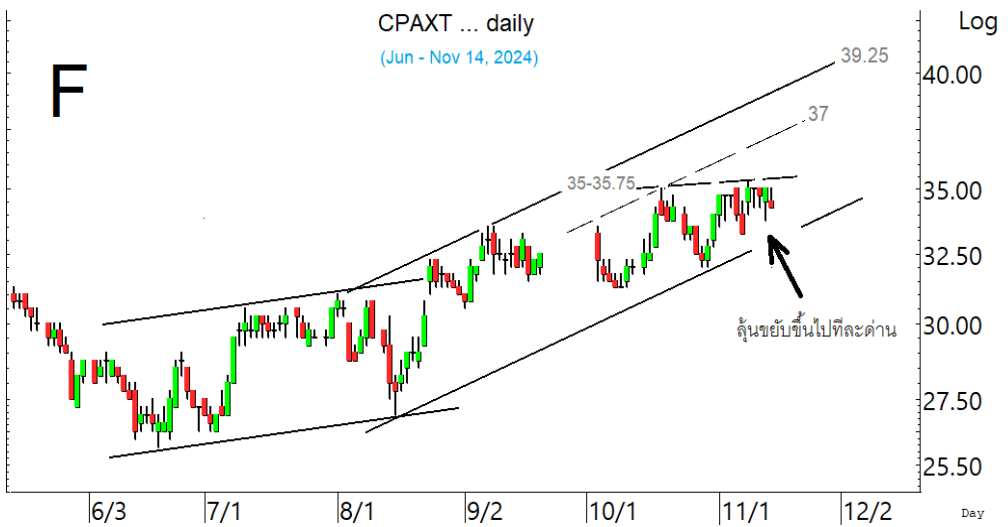

CPAXT ยังลุ้นขยับฝ่าด่านต่อขึ้นไป

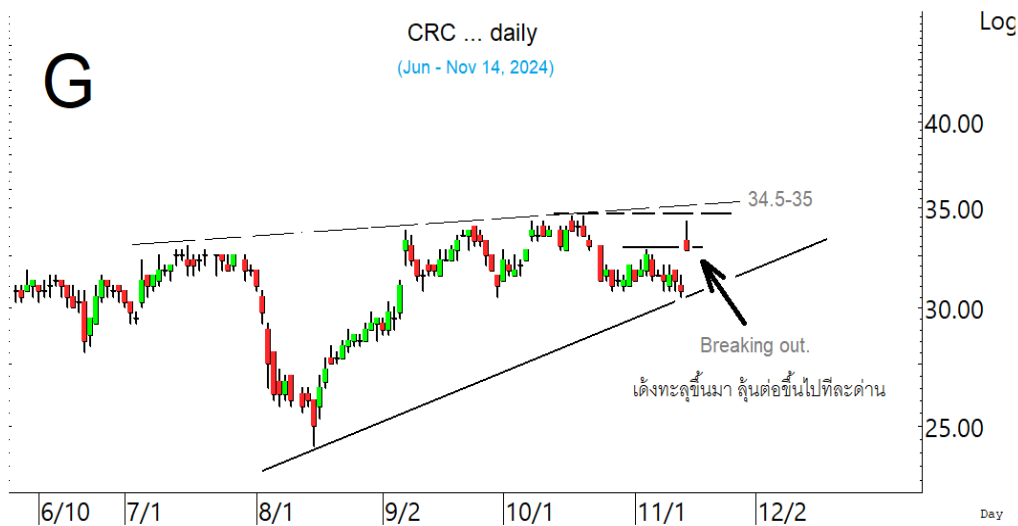

CRC เด็งทะลุขึ้นมาในเขตด่าน 34.5-35 ที่ต้องฝ่าต่อขึ้นไป

ในหุ้นเป็นตัวๆ อื่น ๆ ที่ดูมีลุ้น หรือที่ต้องระวัง ก็ดูกรอบแนวรับแนวต้านเหล่านี้ประกอบ และ/หรืออาจใช้เป็นกรอบในการ Trading ได้ : **CCET** ทะลุต่อขึ้นมา ด้านต่อไปมีที่ 8.35-8.4 ทะลุได้ ด้านต่อไปมีที่ 8.65 และ/หรือ 8.95 ในรูป H แนวรับถ้า 7.9 ยืนไม่อยู่ อาจมีที่ 7.4 และ/หรือ 7-6.95 **CENTEL** ตั้งขึ้นมา ด้านมีที่ 36-36.50 **INSET** ตั้งแรงขึ้นมา มีด้านที่ 3.46 และ 3.54 ที่ต้องฝ่าต่อไป แนวรับอาจมีที่ 3.28 และ/หรือ 3.20 **ITEL** ตั้งขึ้นมา มีด้านที่ 2.34 และ 2.40 แนวรับอาจมีที่ 2.16-2.14 **KCG** ตั้งแรงขึ้นมา มีด้านที่ 9.65-9.7 และ/หรือ 10 แนวรับอาจมีที่ 8.95 ระวังแกว่งถ้าหลุด 8.75 **OSP** ตั้งแรงขึ้นมา มีด้านที่ 21.3 และ/หรือ 21.7 แนวรับอาจมีที่ 20.4-20.3 และ/หรือ 19.8 **SAPPE** ทะลุขึ้นมาที่ด้าน 75.50 ทะลุได้ ด้านต่อไปมีที่ 77.5 และ/หรือ 80.50 หรือสูงกว่านั้นตามในรูป I แนวรับถ้า 73.50 ยืนไม่อยู่ อาจมีที่ 70.5-70 **PIN** ทะลุขึ้นมา ด้านมีที่ 6.9 และ 7.05 ทะลุได้ ด้านต่อไปมีที่ 7.25 หรือสูงกว่านั้น แนวรับอาจมีที่ 6.3 **RCL** ทรงตัวขึ้นมา มีด้านที่ 28.25 และ 29.5-29.75 ที่ต้องฝ่าขึ้นไป แนวรับอาจมีที่ 27 และ/หรือ 26-25.75 **STGT** ตั้งแรงขึ้นมา ทะลุด้าน 10.1 ได้ ด้านต่อไปมีที่ 10.5 และ/หรือ 10.7-10.9 แนวรับอาจมีที่ 9.45 และ/หรือ 9.35 ระวังแกว่งถ้าหลุด 9.20 ลงมา **TEGH** ตั้งแรงขึ้นมาที่ด้าน 3.52-3.54 ทะลุได้ ด้านต่อไปมีที่ 3.70 แนวรับอาจมีที่ 3.30-3.28 และหุ้นอื่นๆ ใน Alert ระหว่างวัน (สามารถดูได้ ใน [www.thanachartsec.com](http://www.thanachartsec.com))

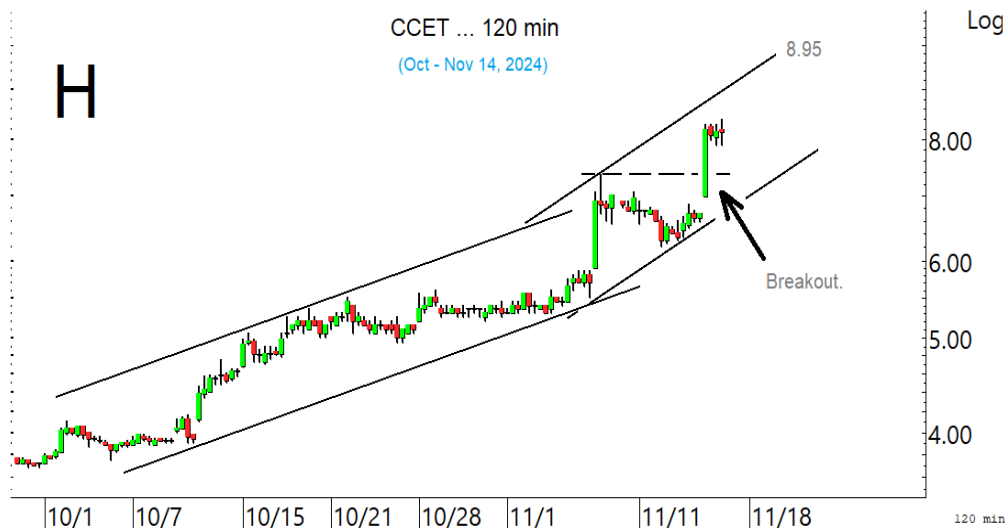

CCET ทะลุแรงต่อขึ้นมา ลุ้นขึ้นต่อ

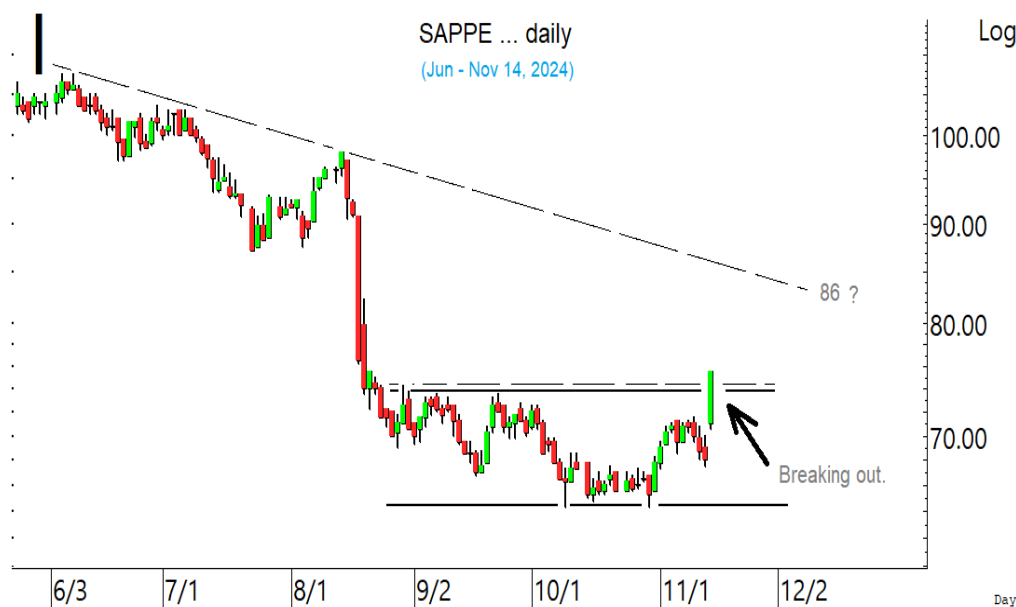

SAPPE ตั้งหลักและมีสัญญาณ Breakout ขึ้นมา ลุ้นรีบาวด์ขึ้นต่อ

## หุ้นแนะนำวันนี้ เข้า SAPPE เข้าเพิ่ม RCL, DELTA &amp; JTS

Note: เราจะตาม Update หุ้นที่เราแนะนำให้อันปิด Position โดยในกรณีที่ตุ้มผิด อาจต้องขอให้ Stop loss

| Stocks | Date   | Comment  | Target               | Stoploss                 |
|--------|--------|--|----------------------|--------------------------|
| SAPPE  | Nov 15 | เข้าส่วนหนึ่ง & เข้าเพิ่มที่ 73.5 หรือเมื่อทะเล 75.5 เล็งแบ่งทำกำไรที่ 82 และ 86 | Will update          | ถ้าปิดหลุด 72.5          |
| RCL    | Nov 15 | รับเพิ่มเมื่อทะเล 28.25 เล็งแบ่งทำกำไรที่ 30.5 และ 31.75                         | Will update          | ถ้าหลุด 25 (1/2)         |
| DELTA  | Nov 15 | รับเพิ่ม เล็งแบ่งทำกำไรที่ 173 และ 182   | 174-175 หรือ 220-230 | ถ้าปิดหลุด 155 ส่วนเพิ่ม |
| JTS    | Nov 15 | รับเพิ่มเมื่อทะเล 71.25 เล็งแบ่งทำกำไรที่ 76 และ 78.75                           | Will update          | ถ้าหลุด 66.5             |

## Update หุ้นแนะนำ

| Stocks | Date   | Comment   | Target                     | Stoploss                 |
|--------|--------|---|----------------------------|--------------------------|
| AAV    | Nov 14 | ถือ เล็งแบ่งทำกำไรที่ 3.12 และ 3.26                                 | Will update                | ถ้าหลุด 2.78             |
| VGI    | Nov 14 | ถือ เล็งแบ่งทำกำไรที่ 2.58 และ 2.72                                 | Will update                | ถ้าหลุด 2.24             |
| BSRC   | Nov 13 | ถือ เล็งแบ่งทำกำไรที่ 8.3   | Will update                | ถ้าหลุด 7                |
| JTS    | Nov 13 | ถือส่วนหนึ่ง รับเพิ่มเมื่อทะเล 71.25 เล็งแบ่งทำกำไรที่ 76 และ 78.75 | Will update                | ถ้าหลุด 66.5             |
| BGRIM  | Nov 11 | ถือส่วนหนึ่ง เล็งแบ่งทำกำไรที่ 22.8 และ 23.2                        | Will update                | Will update              |
| SCC    | Nov 5  | ปิด Position ไปแล้ว   | Will update                | ถ้าหลุด 195              |
| CPALL  | Nov 5  | ถือ เล็งแบ่งทำกำไรที่ 67  | Will update                | Will update              |
| PLANB  | Nov 1  | ถือส่วนหนึ่ง และรอสัญญาณก่อนเพิ่มอีก เล็งแบ่งทำกำไรที่ 8.4          | Will update                | Will update              |
| CRC    | Nov 1  | ถือ เล็งแบ่งทำกำไรที่ 34.5 และ 37                                   | Will update                | ถ้าหลุด 30.50            |
| CPAXT  | Oct 31 | ถือส่วนหนึ่ง หลังแบ่งทำกำไร   | Will update                | ถ้าหลุด 30.5             |
| BLA    | Oct 29 | ปิด Position ไปแล้ว   | Will update                | ถ้าหลุด 22.8             |
| KKP    | Oct 24 | ถือ เล็งแบ่งทำกำไรที่ 56.5 และ 59                                   | Will update                | ถ้าหลุด 51               |
| RCL    | Oct 22 | ถือ รับเพิ่มเมื่อทะเล 28.25 เล็งแบ่งทำกำไรที่ 30.5 และ 31.75        | Will update                | ถ้าหลุด 25 (1/2)         |
| IVL    | Oct 21 | ถือ เล็งแบ่งทำกำไรที่ 28.25 และ 31                                  | Will update                | ถ้าหลุด 24.3             |
| CCET   | Oct 16 | ถือ หลังรับเพิ่ม และแบ่งทำกำไรไปแล้ว                                | ?, 9.9 หรือ 12.6           | Will update              |
| SAMART | Oct 8  | ถือ เล็งแบ่งทำกำไรที่ 9.5   | 9.5, 10.5 หรือสูงกว่านั้น  | ถ้าหลุด 6.65             |
| ADVICE | Sep 12 | ถือ หลังรับเพิ่ม และ Stoploss ไปแล้ว                                | Will update                | Will update              |
| TASCO  | Sep 5  | ปิด Position ไปแล้ว   | 19.7 ?                     | ถ้าหลุด 17.5             |
| PSL    | Sep 2  | ถือ หลังรับเพิ่ม เล็งแบ่งทำกำไรที่ 9.2 และ 9.6                      | Will update                | ถ้าหลุด 7.8              |
| AMATA  | Aug 30 | ถือ หลังรับเพิ่ม และแบ่งทำกำไรไปแล้ว                                | 34.5 ?                     | Will update              |
| GPSC   | Aug 30 | ถือ หลังรับเพิ่ม และ Stoploss ไปแล้ว                                | Will update                | Will update              |
| SCB    | Aug 29 | ถือ หลังรับเพิ่ม เล็งแบ่งทำกำไรที่ 118.5 และ 120                    | Will update                | ถ้าหลุด 112 & 108        |
| PIN    | Aug 27 | ถือ หลังรับเพิ่ม เล็งแบ่งทำกำไรที่ 7                                | Will update                | ถ้าหลุด 5.3              |
| BA     | Aug 26 | ถือ หลังรับเพิ่ม เล็งแบ่งทำกำไรที่ 26 และ 27.5                      | 27.5 หรือสูงกว่านั้น       | ถ้าหลุด 22.7             |
| COM7   | Aug 19 | ถือ หลังรับเพิ่ม เล็งแบ่งทำกำไรที่ 29.5 และ 32                      | Will update                | ถ้าหลุด 25 ส่วนเพิ่ม     |
| CBG    | Aug 15 | ถือ หลังรับเพิ่ม และ Stoploss ไปแล้ว                                | Will update                | Will update              |
| KBANK  | Aug 15 | ถือ หลังรับเพิ่ม เล็งแบ่งทำกำไรที่ 152 และ 155                      | 175 ?                      | ถ้าหลุด 145              |
| ASIAN  | Aug 14 | ถือ เล็งแบ่งทำกำไรที่ 10.2 และ 10.50                                | Will update                | ถ้าหลุด 8.6              |
| AOT    | Jul 19 | ถือ หลังรับเพิ่มส่วนหนึ่ง และ Stoploss ไปแล้ว                       | Will update                | Will update              |
| DELTA  | Jul 10 | ถือ รับเพิ่ม เล็งแบ่งทำกำไรที่ 173 และ 182                          | 174-175 หรือ 220-230       | ถ้าปิดหลุด 155 ส่วนเพิ่ม |
| GULF   | Jul 9  | ถือ หลังรับเพิ่ม และ Stoploss ไปแล้ว                                | 89 หรือ 98                 | Will update              |
| WHA    | Jul 5  | ถือ หลังรับเพิ่ม เล็งแบ่งทำกำไรที่ 6.2 และ 6.6                      | 6.6 หรือ 7.1               | ถ้าปิดหลุด 5.6           |
| TRUE   | Jun 21 | ถือ หลังรับเพิ่ม และแบ่งทำกำไรไปแล้ว                                | 12.6, 14.8 หรือสูงกว่านั้น | Will update              |

| Update หุ้นแหะห้า |        |  |                          |                        |
|-------------------|--------|--|--------------------------|------------------------|
| Stocks            | Date   | Comment  | Target                   | Stoploss               |
| PRM               | May 23 | ถือ หลังรับเพิ่ม และแบ่งทำกำไรไปแล้ว             | Will update              | Will update            |
| CPF               | May 17 | ถือ หลังรับเพิ่ม เล็งแบ่งทำกำไรที่ 26 และ 27     | 27-27.5 หรือ 31          | ถ้าหลุด 23.8 ส่วนเพิ่ม |
| ADVANC            | May 16 | ถือ หลังรับเพิ่ม เล็งแบ่งทำกำไรที่ 299 และ 310   | 311, 341 หรือสูงกว่านั้น | Will update            |
| WPH               | Mar 6  | ถือ หลังรับเพิ่ม เล็งแบ่งทำกำไรที่ 14.3 และ 15.8 | 15.8-16 หรือ 16.8        | ถ้าหลุด 10.2           |
| BH                | Nov 20 | ถือ หลังรับเพิ่ม                                 | 285-288 หรือ 320         | Will update            |
| TTB               | Jun 6  | ถือ หลังรับเพิ่ม เล็งแบ่งทำกำไรที่ 2.06 และ 2.14 | 2.14 หรือสูงกว่านั้น     | Will update            |
| KTB               | Apr 24 | ถือ หลังรับเพิ่ม เล็งแบ่งทำกำไรที่ 23.3 และ 24.5 | 25 หรือ 27.75            | ถ้าหลุด 20             |

## Disclaimers

รายงานฉบับนี้จัดทำโดยบริษัทหลักทรัพย์ธนชาติ จำกัด (มหาชน) โดยจัดทำขึ้นบนพื้นฐานของแหล่งข้อมูลที่ดีที่สุดที่ได้รับมาและพิจารณาแล้วว่าน่าเชื่อถือ ทั้งนี้มีวัตถุประสงค์เพื่อให้บริการเผยแพร่ข้อมูลแก่นักลงทุนและใช้เป็นข้อมูลประกอบการตัดสินใจซื้อขายหลักทรัพย์ แต่ไม่ได้มีเจตนาชี้แนะหรือเชิญชวนให้ซื้อหรือขายหรือประกันราคาหลักทรัพย์แต่อย่างใด ทั้งนี้รายงานและความเห็นในเอกสารฉบับนี้อาจมีการเปลี่ยนแปลงแก้ไขได้ หากข้อมูลที่ได้รับมาเปลี่ยนแปลงไป การนำข้อมูลที่ปรากฏอยู่ในเอกสารฉบับนี้ ไม่ว่าทั้งหมดหรือบางส่วนไปทำซ้ำ คัดแปลง แก้ไข หรือนำออกเผยแพร่แก่สาธารณชน จะต้องได้รับความยินยอมจากบริษัทก่อน

This report is prepared and issued by Thanachart Securities Public Company Limited (TNS) as a resource only for clients of TNS, Thanachart Capital Public Company Limited (TCAP) and its group companies. Copyright © Thanachart Securities Public Company Limited. All rights reserved. The report may not be reproduced in whole or in part or delivered to other persons without our written consent. Investors should use this report as one of many tools in making their investment decisions since Thanachart Securities may seek to do other business with the companies mentioned in the report. Thus, investors need to be aware that there could be potential conflicts of interest that could affect the report's neutrality.

### Recommendation Structure:

Recommendations are based on absolute upside or downside, which is the difference between the target price and the current market price. If the upside is 10% or more, the recommendation is BUY. If the downside is 10% or more, the recommendation is SELL. For stocks where the upside or downside is less than 10%, the recommendation is HOLD. Unless otherwise specified, these recommendations are set with a 12-month horizon. Thus, it is possible that future price volatility may cause a temporary mismatch between upside/downside for a stock based on the market price and the formal recommendation.

For sectors, an "Overweight" sector weighting is used when we have BUYs on majority of the stocks under our coverage by market cap. "Underweight" is used when we have SELLs on majority of the stocks we cover by market cap. "Neutral" is used when there are relatively equal weightings of BUYs and SELLs.

### Disclosures:

บริษัทหลักทรัพย์ ธนชาติ จำกัด (มหาชน) ทำหน้าที่เป็นผู้ดูแลสภาพคล่อง (Market Maker) และผู้ออกใบสำคัญแสดงสิทธิอนุพันธ์ (Derivative Warrants) โดยปัจจุบันบริษัทเป็นผู้ออกและเสนอขาย Derivative Warrants และบริษัทจัดทำบทวิเคราะห์ของหลักทรัพย์อ้างอิงดังกล่าว จึงมีส่วนได้ส่วนเสียหรือมีความขัดแย้งทางผลประโยชน์ (conflicts of interest) นอกจากนี้ นักลงทุนควรศึกษารายละเอียดในหนังสือชี้ชวนของใบสำคัญแสดงสิทธิอนุพันธ์ดังกล่าวก่อนตัดสินใจลงทุน

หมายเหตุ: บริษัท ธนชาติ จำกัด (มหาชน) (TCAP) ถือหุ้น 89.96% ในบริษัทหลักทรัพย์ ธนชาติ จำกัด (มหาชน) .TCAP ยังเป็นผู้ถือหุ้น 100% ในบริษัท Thanachart SPV1 Co. Ltd โดย TCAP และ Thanachart SPV1 Co. Ltd ถือหุ้นรวมกันทั้งทางตรงและทางอ้อมใน บริษัท ราชธานีลีสซิ่ง จำกัด (มหาชน) (THANI) อยู่ในสัดส่วนร้อยละ 60

หมายเหตุ: บริษัทธนชาติ จำกัด (TCAP), ธนาคารทหารไทยธนชาติ จำกัด (มหาชน) (TTB) เป็นบริษัทที่มีความเกี่ยวข้องกับบริษัทหลักทรัพย์ธนชาติ จำกัด (มหาชน) (TNS) โดย TCAP เป็นผู้ถือหุ้น ร้อยละ 89.96 ใน TNS และ ถือหุ้นใน TTB ร้อยละ 24.35 ดังนั้น การจัดทำบทวิเคราะห์ของหลักทรัพย์ดังกล่าว จึงมีส่วนได้ส่วนเสียหรือมีความขัดแย้งทางผลประโยชน์ (conflicts of interest)

หมายเหตุ: บริษัทธนชาติ จำกัด (TCAP) บริษัท ราชธานีลีสซิ่ง จำกัด (มหาชน) (THANI) บริษัท เอ็ม บี เค (มหาชน) (MBK) และบริษัท ปทุมโรสมิล แอนด์ แกรนารี จำกัด (มหาชน) (PRG) เป็นบริษัทที่มีความเกี่ยวข้องกับบริษัทหลักทรัพย์ธนชาติ จำกัด (มหาชน) ดังนั้น การจัดทำบทวิเคราะห์ของหลักทรัพย์ดังกล่าว จึงมีส่วนได้ส่วนเสียหรือมีความขัดแย้งทางผลประโยชน์ (conflicts of interest)

หมายเหตุ: \* บริษัทหลักทรัพย์ธนชาติ จำกัด (มหาชน) (TNS) และ บริษัท ธนชาติ จำกัด (มหาชน) TCAP มีกรรมการร่วมกันได้แก่ นายสมเจตน์ หมุศิริเลิศ ซึ่งทำหน้าที่กรรมการผู้จัดการใหญ่ของ TCAP และ ทำหน้าที่ ประธานกรรมการบริษัท และประธานกรรมการบริหาร TNS อย่างไรก็ตาม บทวิเคราะห์นี้ได้ถูกจัดทำขึ้นบนสมมติฐานของฝ่ายวิจัยของ TNS"

หมายเหตุ: \* "บริษัทหลักทรัพย์ธนชาติ จำกัด (มหาชน) (TNS) เป็น Joint Lead Underwriter ให้กับบริษัท บริษัท ยูโรเอเชีย โทเทิล โลจิสติกส์ จำกัด (มหาชน) Euroasia Total Logistics Pcl (ETL) ดังนั้น การจัดทำบทวิเคราะห์ของหลักทรัพย์ดังกล่าว จึงอาจมีส่วนได้ส่วนเสียหรือมีความขัดแย้งทางผลประโยชน์ (conflicts of interest) นักลงทุนควรศึกษารายละเอียดในหนังสือชี้ชวนดังกล่าวก่อนตัดสินใจลงทุน

หมายเหตุ: \* "บริษัทหลักทรัพย์ ธนชาติ จำกัด (มหาชน) (TNS) เป็นผู้จัดการการจำหน่าย "หุ้นกู้ของบริษัท บริษัท ศรีสวัสดิ์ คอร์ปอเรชั่น จำกัด (มหาชน) ครั้งที่ 4/2567 ชุดที่ 1-3 ครบกำหนดไถ่ถอนปี พ.ศ. 2570-72 ดังนั้น การจัดทำบทวิเคราะห์ของหลักทรัพย์ดังกล่าว จึงอาจมีส่วนได้ส่วนเสียหรือมีความขัดแย้งทางผลประโยชน์ (conflicts of interest)"

หมายเหตุ: \* "บริษัทหลักทรัพย์ ธนชาติ จำกัด (มหาชน) (TNS) เป็นผู้จัดการการจำหน่าย "หุ้นกู้ของบริษัท บริษัท เมืองไทย แคปปิตอล จำกัด (มหาชน) ครั้งที่ 7/2567 ชุดที่ 1-3 ครบกำหนดไถ่ถอนปี พ.ศ. 2569-71 ดังนั้น การจัดทำบทวิเคราะห์ของหลักทรัพย์ดังกล่าว จึงอาจมีส่วนได้ส่วนเสียหรือมีความขัดแย้งทางผลประโยชน์ (conflicts of interest)"

หมายเหตุ: \* "บริษัทหลักทรัพย์ ธนชาติ จำกัด (มหาชน) (TNS) เป็นผู้จัดการการจำหน่าย "หุ้นกู้ของบริษัท บริษัท เมืองไทย แคปปิตอล จำกัด (มหาชน) ครั้งที่ 8/2567 ชุดที่ 1-3 ครบกำหนดไถ่ถอนปี พ.ศ. 2569-71 ดังนั้น การจัดทำบทวิเคราะห์ของหลักทรัพย์ดังกล่าว จึงอาจมีส่วนได้ส่วนเสียหรือมีความขัดแย้งทางผลประโยชน์ (conflicts of interest)"

## Thanachart Research Team

### หัวหน้าฝ่าย, Strategy

พิมพ์ผกา นิจารุณ, CFA  
pimpaka.nic@thanachartsec.co.th

### กลยุทธ์การลงทุน

อดิศักดิ์ ผู้พิพัฒนศิริกุล, CFA  
adisak.phu@thanachartsec.co.th

### วิเคราะห์เทคนิค

ภัทรวัลลี หวังมิ่งมาศ  
pattarawan.wan@thanachartsec.co.th

### สาธารณูปโภค, สื่อสาร

ณัฐภาพ ประสิทธิ์สุขสันต์  
nuttapop.Pra@thanachartsec.co.th

### อิเล็กทรอนิกส์, อาหาร, เครื่องดื่ม, เติบโตเร็ว

พัทธดนย์ บุนนาค  
pattadol.bun@thanachartsec.co.th

### อสังหาริมทรัพย์, พาณิชยกรรม

พรรณนารายณ์ ดิยะพิทยารัตน์  
phannarai.von@thanachartsec.co.th

### ยานยนต์, นิคมฯ, Property Fund, REITs, บันเทิง

รดา ลิ้มสุขวิวัฒน์ภูมิ  
rata.lim@thanachartsec.co.th

### ธนาคาร, ธุรกิจการเงิน

สรชดา ศรทรง  
sarachada.sor@thanachartsec.co.th

### ขนส่ง, รับเหมา

ศักดิ์สิทธิ์ พัฒนานารักษ์  
saksid.pha@thanachartsec.co.th

### Small Cap, การแพทย์, โรงแรม

ศิริพร อรุโณทัย  
siriporn.aru@thanachartsec.co.th

### พลังงาน, ปิโตรเคมี

ยุพาพรรณ พลพรประเสริฐ  
yupapan.pol@thanachartsec.co.th

### นักวิเคราะห์, แพลตฟอร์ม

ลาภินี ทิพยมณฑล  
lapinee.dib@thanachartsec.co.th

### วิเคราะห์ทางเทคนิค

วิชานนท์ ธรรมบำรุง  
witchanan.tam@thanachartsec.co.th

### กลยุทธ์การลงทุน

เถลิงศักดิ์ คูเจริญไพศาล  
thaloengsak.kuc@thanachartsec.co.th

### วิเคราะห์เชิงปริมาณ

สิทธิเชษฐ รุ่งรัมย์พัฒน์  
sittichet.run@thanachartsec.co.th

### กลยุทธ์การลงทุน

นลินภรณ์ คลังเปรมจิตต์, CISA  
nariporn.kla@thanachartsec.co.th

## Data Support Team

### มฤดี เพชรแสงใสกุล

monrudee.pet@thanachartsec.co.th

### เกษมรัตน์ จิตกุล

kasemrat.jit@thanachartsec.co.th

### วราทิพย์ รุ่งประดับวงศ์

varathip.run@thanachartsec.co.th

### สุนทร รักษาวัต

sunet.rak@thanachartsec.co.th

### สุขสวัสดิ์ ลิมาวงษ์ปราณี

suksawat.lim@thanachartsec.co.th

### สุจินตนา สภาพร

sujintana.sth@thanachartsec.co.th

## Thanachart Securities Pcl.

Research Team

18 Floor, MBK Tower

444 Phayathai Road, Pathumwan Road, Bangkok 10330

Tel: 662 -779-9119

Email: thanachart.res@thanachartsec.co.th