



ยังต้องระวัง และดูอาการต่อไป

ดัชนี SET ยังต้องระวัง และดูอาการต่อไป ถ้าแนวรับ 1,338-1,334 ยืนไม่อยู่ อาจทยอยตกลงไปทดสอบ 1,328 และ/หรือ 1,324 หรือต่ำกว่านั้น ด้านมีที่ 1,346, 1,349-1,351 และ/หรือ 1,356 โดยดูแนวรับของ SET50 ที่ 870 และ/หรือ 867 และด้านที่ 886-887 และ/หรือ 891 ประกอบ และอาจดูอาการดัชนีธนาคารที่เขตแนวรับตามที่มี Update ด้านล่างควบคู่ไปด้วย สำหรับหมวด Petrochemicals ดูอาการต่อรูปและรายละเอียดด้านใน หุ่นแนะนำ CPAXT, CCET & VGI



ภัทรวัลย์ หวังมิ่งมาต
Senior Technical Analyst

วิชพันธ์ ธรรมบำรุง
Technical Analyst

ดัชนี SET ยังต้องระวังและดูอาการต่อไป ถ้าแนวรับ 1,338-1,334 ยืนไม่อยู่ อาจทยอยตกลงไปทดสอบ 1,328 และ/หรือ 1,324 หรือต่ำกว่านั้น ด้านมีที่ 1,346, 1,349-1,351 และ/หรือ 1,356 โดยดูแนวรับของ SET50 ที่ 870 และ/หรือ 867 และด้านที่ 886-887 ในรูป B และ/หรือ 891 ประกอบ อาจดูอาการดัชนีธนาคารที่เขตแนวรับในรูป C รวมถึงหุ้นแบงก์รายตัวตามที่มี Update ด้านล่างควบคู่ไปด้วย สำหรับคำแนะนำ ยังต้องขอคำปรึกษา และการเลือกหุ้นเป็นต้นๆ ยังขอให้ทำในวงเงินจำกัดต่อไป

สำหรับดัชนีธนาคารแถวลงมาที่เขตแนวรับ 404 ในรูป C และ/หรือ 402-400 โดยด้านมีที่ 407 และ 409-410 ที่ต้องฝ่าขึ้นไป การลุ้นอาจดู Update หุ้นเหล่านี้ประกอบ KBANK ชะลอต่อลงมา แนวรับมีที่ 158 และ/หรือ 156 ด้านมีที่ 161.50 และ 162.50 ที่ต้องฝ่ากลับขึ้นไป BBL ทยอยต่อลงมา แนวรับมีที่ 149.50-149 และ/หรือ 147.50 ด้านมีที่ 151.50 และ/หรือ 153.50 SCB ยังลุ้นขยับขึ้นต่อ ด้านมีที่ 122.50 ทะลุได้ ด้านต่อไปมีที่ 125 และ/หรือ 126.5-127 แนวรับอาจมีที่ 117.50 และ/หรือ 115.50 และ KTB ยังลุ้นขยับขึ้นต่อ ทะลุด้าน 22.3-22.4 ได้ ด้านต่อไปมีที่ 22.9 และ 23.7 แนวรับอาจมีที่ 21.4 และ/หรือ 20.8 สำหรับ TTB ตั้งหลักขึ้นมา มีด้านที่ 1.86-1.88 และ/หรือ 1.91 แนวรับมีที่ 1.79-1.78

และพลังงานยังทรงตัวไม่สำเร็จ ถ้า 17,130 ยืนไม่อยู่ อาจทยอยตกลงไปทดสอบ 16,995 หรือต่ำกว่านั้นตามในรูป D ด้านมีที่ 17,460 และ 17,599 ที่ต้องฝ่าขึ้นไป เพื่อตั้งหลักปรับวาทกลับขึ้นไป

แนวต้าน 1,346 และ 1,349-1,351 แนวรับ 1,338, 1,334 และ 1,328



BUY:

CPAXT เข้าส่วนหนึ่งที่ 28 หรือเมื่อทะเล 29.5 เล็งแบ่งทำกำไรที่ 31.25 (Stoploss ถ้าปิดหลุด 28 ลงมา)

CCET เข้าส่วนหนึ่งเมื่อทะเล 8.6 เล็งแบ่งทำกำไรที่ 9.1 และ 9.4 (Stoploss ถ้าปิดหลุด 78.5)

VGI รับเพิ่มส่วนหนึ่ง แลเพิ่มอีกเมื่อทะเล 3.28 เล็งแบ่งทำกำไรที่ 3.48 (Stoploss ถ้าหลุด 2.74 ลงมา) และ **BCP, BCPG & KTB** ตามรายละเอียดด้านใน

Add Stoploss line :

n/a

SELL:

n/a

SECTOR to watch:

Petrochemicals :

IVL & PTTGC

Day Trade:

AMATA, WHA, BH, MASTER, CCET, DOHOME, GLOBAL, MINT, SHR, MTC, SAPPE, & VGI

ดัชนี SET ยังต้องระวัง และดูอาการต่อไป



ดัชนี SET50 ยังต้องการ และ
ต้องระวังต่อไป

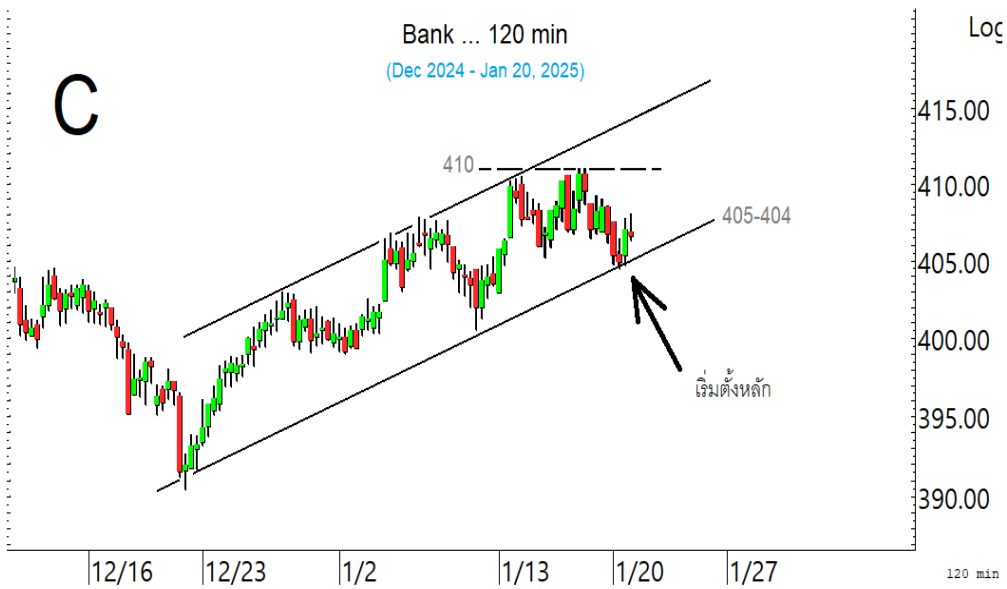

ดัชนีธนาคารเริ่มตั้งหลัก หลังแกว่ง
ลงมาที่เขตแนวรับ ที่ต้องลุ้นกลับ
ขึ้นไปทีละด่าน

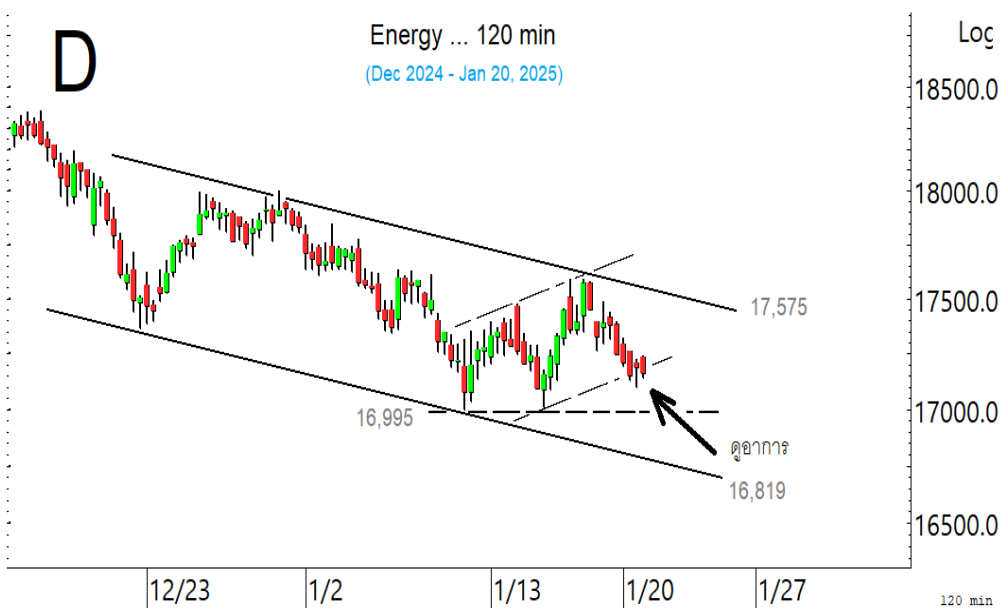

ดัชนีพลังงาน ยังต้องการและ
รอสัญญาณต่อไป

SECTOR to watch : หมวด **Petrochemicals** พยายามทรงตัวที่เขตแนวรับ ที่ยังต้องดูอาการต่อไป ถ้าแถวๆ 526-523 ยืนไม่อยู่ อาจถอยต่อไป 510 และ/หรือ 498 จะดีขึ้นอาจต้องรอนทะเลื่อด้าน 555 ในรูป E ขึ้นมายืนได้ก่อน ในการลุ้นอาจดู Update หุ่นเหล่านี้ **IVL** พยายามทรงตัวที่ด้าน 23.7 ทะลุได้ ด้านต่อไปมีที่ 24.5 ตามในรูป F แนวรับถ้า 23 ยืนไม่อยู่ อาจมีที่ 22.6 หรือต่ำกว่านั้น ขณะที่ **PTTGC** หลุดลงมา แนวรับต่อไปมีที่ 19.8 ตามในรูป G ด้านมีที่ 21.2 และ/หรือ 21.8 ทะลุได้ อาจตั้งต่อไป 22.4-22.5

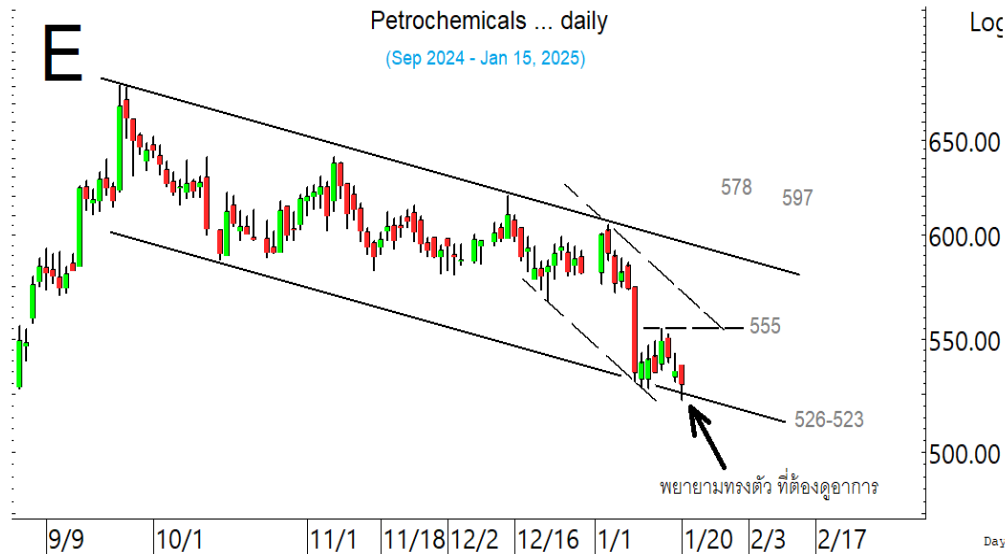

หมวด **Petrochemicals** พยายามทรงตัวที่เขตแนวรับ ที่ยังต้องดูอาการต่อไป

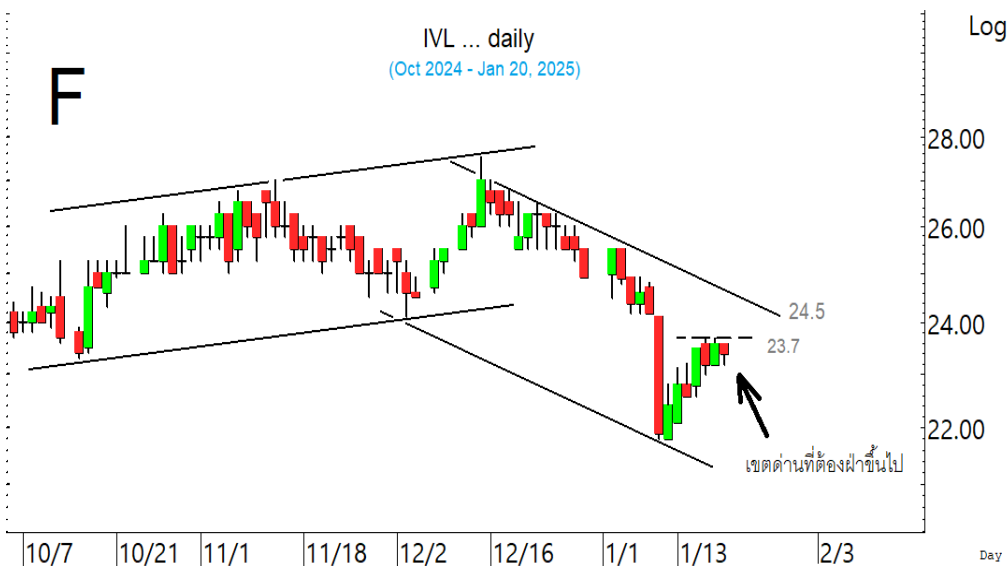

IVL พยายามทรงตัวที่ด้าน 23.7 ทะลุได้ ด้านต่อไปมีที่ 24.5

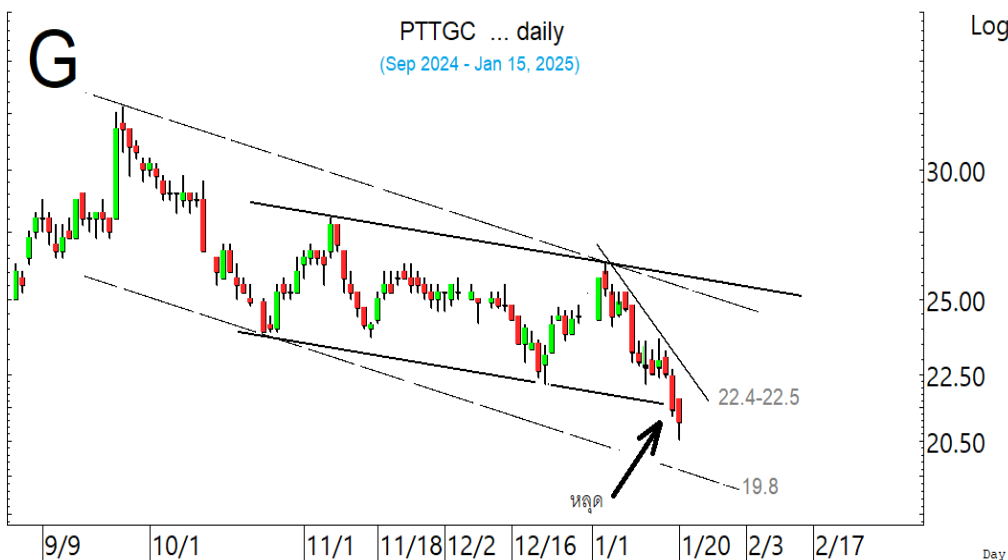

ขณะที่ **PTTGC** หลุดลงมา แนวรับต่อไปอาจมีที่ 19.8

ในหุ้นเป็นตัวๆ อื่น ๆ ที่ดูมีลุ้น หรือที่ต้องระวัง ก็ดูกรอบแนวรับแนวต้านเหล่านี้ประกอบ และ/หรืออาจใช้เป็นกรอบในการ Trading ได้ : **AMATA** พยายามทรงตัว ด้านมีที่ 27.25-27.5 และ/หรือ 28.25 ระวังแกว่งถ้าหลุด 25.25 **WHA** พยายามทรงตัว ด้านมีที่ 4.98 ทะลุได้ ด้านต่อไปมีที่ 5.2-5.3 และ/หรือ 5.45 ระวังแกว่งถ้าหลุด 4.82 ลงมา **BH** พยายามตั้งหลัก ด้านมีที่ 195 และ 196.50 ทะลุได้ ด้านต่อไปมีที่ 198.5-199 แนวรับมีที่ 191-190 **MASTER** เติงขึ้นมาที่ด้าน 33.75-34 ทะลุได้ ด้านต่อไปมีที่ 35.50 และ/หรือ 36.25 แนวรับถ้า 31 ยืนไม่อยู่ อาจมีที่ 30.25 ระวังแกว่งถ้าหลุด 29.50 ลงมา **CCET** เติงขึ้นมาที่ด้าน 8.6 ในรูป H ที่ต้องฝ่าขึ้นไป เพื่อรีบาวด์ขึ้นต่อ โดยด้านต่อไปมีที่ 8.9 และ/หรือ 9.1 แนวรับถ้า 8.35 ยืนไม่อยู่ อาจมีที่ 8.15 และ/หรือ 7.95 **DOHOME** เติงขึ้นมาที่ด้าน 8.75-8.8 ทะลุได้ ด้านต่อไปมีที่ 9.15 และ/หรือ 9.25 แนวรับถ้า 8.50 ยืนไม่อยู่ อาจมีที่ 8.25 **GLOBAL** เติงขึ้นมาที่ด้าน 13.1 ทะลุได้ ด้านต่อไปมีที่ 13.4 และ/หรือ 13.6 ระวังแกว่งถ้าหลุด 12.4 ลงมา **MINT** พยายามทรงตัวขึ้นมา ด้านมีที่ 24.5-24.6 และ/หรือ 25.5 แนวรับถ้า 23.7 ยืนไม่อยู่ อาจมีที่ 23.4 **SHR** พยายามตั้งหลัก ด้านมีที่ 2.10 และ/หรือ 2.14 ที่ต้องฝ่าขึ้นไป ระวังแกว่งถ้าหลุด 1.98 ลงมา **MTC** พยายามทรงตัว ด้านมีที่ 44-44.5 และ 45.25-45.5 **SAPPE** เติงขึ้นมาที่ด้านที่ 61.25 ทะลุได้ ด้านต่อไปมีที่ 62 และ/หรือ 63.25 ระวังแกว่งถ้าหลุด 59.25 และ 57.75 ลงมา **VGI** เข้าเขตแนวรับ 2.98-2.96 ในรูป I ด้านมีที่ 3.18, 3.22 และ/หรือ 3.28 ในรูปที่ต้องฝ่าขึ้นไป ระวังแกว่งถ้าหลุด 3.06 อาจถอยกลับลงไปทดสอบ 2.98-2.96 ในรูป และหุ้นอื่นๆ ใน Alert ระหว่างวัน (สามารถดูได้ใน www.thanachartsec.com)

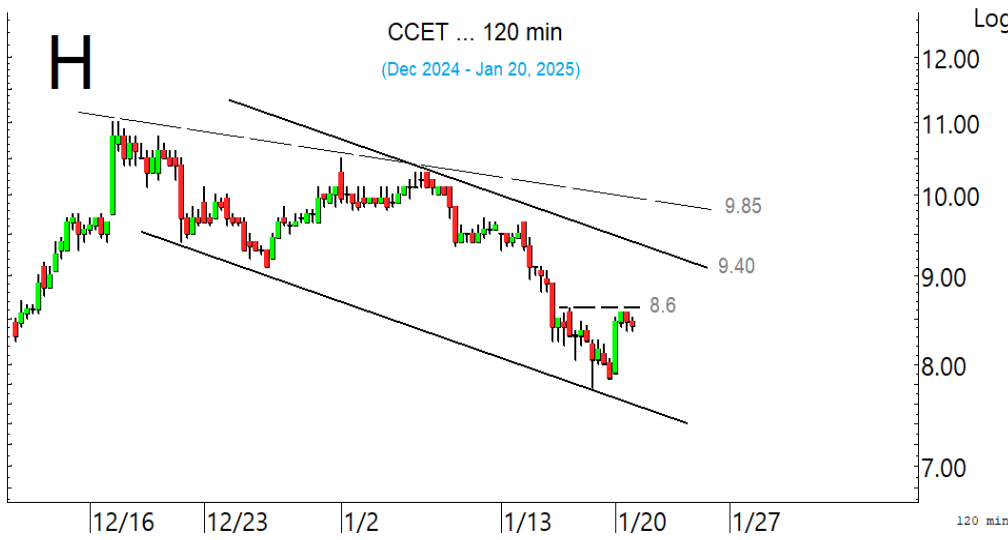

CCET เติงขึ้นมาในเขตด้านที่ต้องฝ่าขึ้นไป เพื่อรีบาวด์ขึ้นต่อ

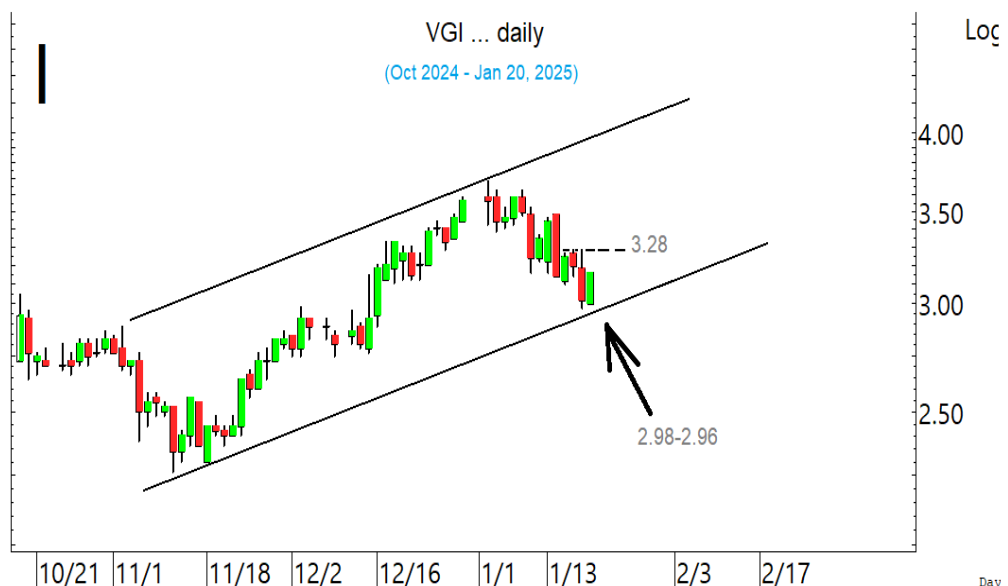

VGI กำลังทดสอบและพยายามตั้งหลักที่เขตแนวรับ

หุ้นแนะนำวันนี้ เข้า CPAXT, CCET & BCP เข้าเพิ่ม VGI, BCPG & KTB

Note: เราจะตาม Update หุ้นที่เราแนะนำให้งปิด Position โดยในกรณีที่ตุ้มผิด อาจต้องขอให้ Stop loss

Stocks	Date	Comment	Target	Stoploss
CPAXT	Jan 21	เข้าส่วนหนึ่งที่ 28 หรือเมื่อทะเล 29.5 เล็งแบ่งทำกำไรที่ 31.25	Will update	ถ้าปิดหลุด 28
CCET	Jan 21	เข้าส่วนหนึ่งเมื่อทะเล 8.6 เล็งแบ่งทำกำไรที่ 9.1 และ 9.4	Will update	ถ้าปิดหลุด 7.85
VGI	Jan 21	รับเพิ่มส่วนหนึ่ง และเพิ่มอีกเมื่อทะเล 3.28 เล็งแบ่งทำกำไรที่ 3.48	Will update	ถ้าหลุด 2.74
BCP	Jan 21	เข้าเมื่อทะเล 34.5 เล็งแบ่งทำกำไรที่ 36.25 และ 38.5	Will update	ถ้าหลุด 32.5
BCPG	Jan 21	เข้าเพิ่มเมื่อทะเล 6.5 เล็งแบ่งทำกำไรที่ 7 และ 7.3	Will update	ถ้าหลุด 5.9
KTB	Jan 21	รับเพิ่มที่ 21.6 เล็งแบ่งทำกำไรที่ 23	Will update	ถ้าปิดหลุด 21.6(1/2)

Update หุ้นแนะนำ

Stocks	Date	Comment	Target	Stoploss
BCPG	Jan 17	ถือส่วนหนึ่ง และเข้าเพิ่มเมื่อทะเล 6.5 เล็งแบ่งทำกำไรที่ 7 และ 7.3	Will update	ถ้าหลุด 5.9
HMPRO	Jan 16	ถือ เล็งแบ่งทำกำไรที่ 9.45 และ 9.6	Will update	ถ้าหลุด 8.4
PTTEP	Jan 13	ถือ เล็งแบ่งทำกำไรที่ 133	Will update	ถ้าปิดหลุด 122
BTS	Jan 13	ถือส่วนหนึ่ง เล็งแบ่งทำกำไรที่ 6.25 และ 6.4	Will update	ถ้าปิดหลุด 5.50
MTC	Jan 13	ถือส่วนหนึ่ง เล็งแบ่งทำกำไรที่ 49	Will update	Will update
TLI	Jan 9	ถือ เล็งแบ่งทำกำไรที่ 12.8 และ 13.4	13.4-13.5 ?	ถ้าหลุด 10.2
TASCO	Jan 6	ถือ หลังรับเพิ่ม เล็งแบ่งทำกำไรที่ 19 และ 19.6	Will update	ถ้าหลุด 17.2
KTC	Dec 30	ถือส่วนหนึ่ง เล็งแบ่งทำกำไรที่ 53.5	Will update	ถ้าหลุด 45.5
CPALL	Dec 24	ถือ หลังรับเพิ่มส่วนหนึ่ง เล็งแบ่งทำกำไรที่ 58.75	Will update	ถ้าปิดหลุด 53.5
AAI	Dec 20	ถือ เล็งแบ่งทำกำไรที่ 6.35 และ 6.8	Will update	ถ้าหลุด 5.4
KTB	Dec 17	ถือส่วนหนึ่ง รับเพิ่มที่ 21.6 เล็งแบ่งทำกำไรที่ 23	Will update	ถ้าปิดหลุด 21.6(1/2)
VGI	Nov 14	ถือ รับเพิ่มส่วนหนึ่ง และเพิ่มอีกเมื่อทะเล 3.28 เล็งแบ่งทำกำไรที่ 3.48	Will update	ถ้าหลุด 2.74
CRC	Nov 1	ถือ หลังรับเพิ่ม เล็งแบ่งทำกำไรที่ 37	Will update	ถ้าหลุด 32.50(1/2)
RCL	Oct 22	ปิด Position ไปแล้ว	Will update	ถ้าหลุด 25
SCB	Aug 29	ถือ หลังรับเพิ่ม เล็งแบ่งทำกำไรที่ 124 และ 126	Will update	ถ้าปิดหลุด 116(1/2)
PIN	Aug 27	ถือ หลังรับเพิ่ม เล็งแบ่งทำกำไรที่ 7	Will update	ถ้าหลุด 5.3
KBANK	Aug 15	ถือ หลังรับเพิ่ม และแบ่งทำกำไรไปแล้ว เล็งแบ่งทำกำไรอีกที่ 168	175 ?	ถ้าหลุด 152 ส่วนเพิ่ม
GULF	Jul 9	ถือ หลังรับเพิ่มส่วนหนึ่ง & แบ่งทำกำไรไปแล้ว เล็งแบ่งทำกำไรอีกที่ 62	Will update	ถ้าหลุด 55
WHA	Jul 5	ถือ หลังรับเพิ่ม และ Stoploss ไปแล้ว	6.6 หรือ 7.1	Will update
ADVANC	May 16	ถือ หลังรับเพิ่ม เล็งแบ่งทำกำไรที่ 293	341 หรือสูงกว่านั้น	ถ้าปิดหลุด 274(1/2)
BH	Nov 20	ถือ หลังรับเพิ่ม และแบ่งทำกำไรไปแล้ว เล็งแบ่งทำกำไรอีกที่ 201	Will update	ถ้าปิดหลุด 185.5(1/2)
TTB	Jun 6	ถือ หลังรับเพิ่ม เล็งแบ่งทำกำไรที่ 2.06 และ 2.14	2.14 หรือสูงกว่านั้น	Will update

Disclaimers

รายงานฉบับนี้จัดทำโดยบริษัทหลักทรัพย์ธนชาติ จำกัด (มหาชน) โดยจัดทำขึ้นบนพื้นฐานของแหล่งข้อมูลที่ดีที่สุดที่ได้รับมาและพิจารณาแล้วว่าน่าเชื่อถือ ทั้งนี้มีวัตถุประสงค์เพื่อให้บริการเผยแพร่ข้อมูลแก่นักลงทุนและใช้เป็นข้อมูลประกอบการตัดสินใจซื้อขายหลักทรัพย์ แต่ไม่ได้มีเจตนาชี้แนะหรือเชิญชวนให้ซื้อหรือขายหรือประกันราคาหลักทรัพย์แต่อย่างใด ทั้งนี้รายงานและความเห็นในเอกสารฉบับนี้อาจมีการเปลี่ยนแปลงแก้ไขได้ หากข้อมูลที่ได้รับมาเปลี่ยนแปลงไป การนำข้อมูลนี้ไปปรากฏอยู่ในเอกสารฉบับนี้ ไม่ว่าทั้งหมดหรือบางส่วนไปทำซ้ำ คัดแปลง แก้ไข หรือนำออกเผยแพร่แก่สาธารณชน จะต้องได้รับความยินยอมจากบริษัทก่อน

This report is prepared and issued by Thanachart Securities Public Company Limited (TNS) as a resource only for clients of TNS, Thanachart Capital Public Company Limited (TCAP) and its group companies. Copyright © Thanachart Securities Public Company Limited. All rights reserved. The report may not be reproduced in whole or in part or delivered to other persons without our written consent. Investors should use this report as one of many tools in making their investment decisions since Thanachart Securities may seek to do other business with the companies mentioned in the report. Thus, investors need to be aware that there could be potential conflicts of interest that could affect the report's neutrality.

Recommendation Structure:

Recommendations are based on absolute upside or downside, which is the difference between the target price and the current market price. If the upside is 10% or more, the recommendation is BUY. If the downside is 10% or more, the recommendation is SELL. For stocks where the upside or downside is less than 10%, the recommendation is HOLD. Unless otherwise specified, these recommendations are set with a 12-month horizon. Thus, it is possible that future price volatility may cause a temporary mismatch between upside/downside for a stock based on the market price and the formal recommendation.

For sectors, an "Overweight" sector weighting is used when we have BUYs on majority of the stocks under our coverage by market cap. "Underweight" is used when we have SELLs on majority of the stocks we cover by market cap. "Neutral" is used when there are relatively equal weightings of BUYs and SELLs.

Disclosures:

บริษัทหลักทรัพย์ ธนชาติ จำกัด (มหาชน) ทำหน้าที่เป็นผู้ดูแลสภาพคล่อง (Market Maker) และผู้ออกใบสำคัญแสดงสิทธิอนุพันธ์ (Derivative Warrants) โดยปัจจุบันบริษัทเป็นผู้ออกและเสนอขาย Derivative Warrants และบริษัทจัดทำบทวิเคราะห์ของหลักทรัพย์อ้างอิงดังกล่าว จึงมีส่วนได้ส่วนเสียหรือมีความขัดแย้งทางผลประโยชน์ (conflicts of interest) นอกจากนี้ นักลงทุนควรศึกษารายละเอียดในหนังสือชี้ชวนของใบสำคัญแสดงสิทธิอนุพันธ์ดังกล่าวก่อนตัดสินใจลงทุน

หมายเหตุ: บริษัท ธนชาติ จำกัด (มหาชน) (TCAP) ถือหุ้น 89.96% ในบริษัทหลักทรัพย์ ธนชาติ จำกัด (มหาชน) TCAP ยังเป็นผู้ถือหุ้น 100% ในบริษัท Thanachart SPV1 Co. Ltd โดย TCAP และ Thanachart SPV1 Co. Ltd ถือหุ้นรวมกันทั้งทางตรงและทางอ้อมใน บริษัท ราชธานีลีสซิ่ง จำกัด (มหาชน) (THANI) อยู่ในสัดส่วนร้อยละ 60

หมายเหตุ: บริษัทธนชาติ จำกัด (TCAP), ธนาคารทหารไทยธนชาติ จำกัด (มหาชน) (TTB) เป็นบริษัทที่มีความเกี่ยวข้องกับบริษัทหลักทรัพย์ธนชาติ จำกัด (มหาชน) (TNS) โดย TCAP เป็นผู้ถือหุ้น ร้อยละ 89.96 ใน TNS และ ถือหุ้นใน TTB ร้อยละ 24.35 ดังนั้น การจัดทำบทวิเคราะห์ของหลักทรัพย์ดังกล่าว จึงมีส่วนได้ส่วนเสียหรือมีความขัดแย้งทางผลประโยชน์ (conflicts of interest)

หมายเหตุ: บริษัทธนชาติ จำกัด (TCAP) บริษัท ราชธานีลีสซิ่ง จำกัด (มหาชน) (THANI) บริษัท เอ็ม บี เค (มหาชน) (MBK) และบริษัท ปทุมโรสมิล แอนด์ แกรนารี จำกัด (มหาชน) (PRG) เป็นบริษัทที่มีความเกี่ยวข้องกับบริษัทหลักทรัพย์ธนชาติ จำกัด (มหาชน) ดังนั้น การจัดทำบทวิเคราะห์ของหลักทรัพย์ดังกล่าว จึงมีส่วนได้ส่วนเสียหรือมีความขัดแย้งทางผลประโยชน์ (conflicts of interest)

หมายเหตุ: * บริษัทหลักทรัพย์ธนชาติ จำกัด (มหาชน) (TNS) และ บริษัท ธนชาติ จำกัด (มหาชน) TCAP มีกรรมการร่วมกันได้แก่ นายสมเจตน์ หมุศิริเลิศ ซึ่งทำหน้าที่กรรมการผู้จัดการใหญ่ของ TCAP และ ทำหน้าที่ ประธานกรรมการบริษัท และประธานกรรมการบริหาร TNS อย่างไรก็ตาม บทวิเคราะห์นี้ได้ถูกจัดทำขึ้นบนสมมติฐานของฝ่ายวิจัยของ TNS"

หมายเหตุ: * "บริษัทหลักทรัพย์ธนชาติ จำกัด (มหาชน) (TNS) เป็น Joint Lead Underwriter ให้กับบริษัท บริษัท ยูโรเอเชีย โทเทิล โลจิสติกส์ จำกัด (มหาชน) Euroasia Total Logistics Pcl (ETL) ดังนั้น การจัดทำบทวิเคราะห์ของหลักทรัพย์ดังกล่าว จึงอาจมีส่วนได้ส่วนเสียหรือมีความขัดแย้งทางผลประโยชน์ (conflicts of interest) นักลงทุนควรศึกษารายละเอียดในหนังสือชี้ชวนดังกล่าวก่อนตัดสินใจลงทุน

หมายเหตุ: * "บริษัทหลักทรัพย์ ธนชาติ จำกัด (มหาชน) (TNS) เป็นผู้จัดการการจัดจำหน่าย "หุ้นกู้" ของบริษัท เอสซี แอสเสท คอร์ปอเรชั่น จำกัด (มหาชน) ("SC") ครั้งที่ 1/2568 ดังนั้น การจัดทำบทวิเคราะห์ของหลักทรัพย์ดังกล่าว จึงอาจมีส่วนได้ส่วนเสียหรือมีความขัดแย้งทางผลประโยชน์ (conflicts of interest)"

หมายเหตุ: * "บริษัทหลักทรัพย์ ธนชาติ จำกัด (มหาชน) (TNS) เป็นผู้จัดการการจัดจำหน่าย "หุ้นกู้" ของบริษัท เมืองไทยแคปปิตอล จำกัด (มหาชน) (MTC) ครั้งที่ 1/2568 ชุดที่ 1-3 ครบกำหนดไถ่ถอนปี พ.ศ. 2571, 2573, 2575 ดังนั้น การจัดทำบทวิเคราะห์ของหลักทรัพย์ดังกล่าว จึงอาจมีส่วนได้ส่วนเสียหรือมีความขัดแย้งทางผลประโยชน์ (conflicts of interest)"

หมายเหตุ: * "บริษัทหลักทรัพย์ ธนชาติ จำกัด (มหาชน) (TNS) เป็นผู้จัดการการจัดจำหน่าย "หุ้นกู้" ของบริษัท ศรีสวัสดิ์ แคปปิตอล 1969 จำกัด (มหาชน) ครั้งที่ 1/2568 ชุดที่ 1-3 ครบกำหนดไถ่ถอนปี พ.ศ. 2570-72 ดังนั้น การจัดทำบทวิเคราะห์ของหลักทรัพย์ดังกล่าว จึงอาจมีส่วนได้ส่วนเสียหรือมีความขัดแย้งทางผลประโยชน์ (conflicts of interest)"

Thanachart Research Team

หัวหน้าฝ่าย, Strategy

พิมพ์ผกา นิจการุณ, CFA
pimpaka.nic@thanachartsec.co.th

กลยุทธ์การลงทุน

อดิศักดิ์ ผู้พิพัฒนศิริกุล, CFA
adisak.phu@thanachartsec.co.th

วิเคราะห์เทคนิค

ภัทรวัลลี หวังมิ่งมาศ
pattarawan.wan@thanachartsec.co.th

สาธารณูปโภค, สื่อสาร

ณัฐภาพ ประสิทธิ์สุขสันต์
nuttapop.Pra@thanachartsec.co.th

อิเล็กทรอนิกส์, อาหาร, เครื่องดื่ม, เติบโตเร็ว

พัทธดนย์ บุนนาค
pattadol.bun@thanachartsec.co.th

อสังหาริมทรัพย์, พาณิชยกรรม

พรรณนารายณ์ ดิยะพิทยารัตน์
phannarai.von@thanachartsec.co.th

ยานยนต์, นิตมข, Property Fund, REITs, บันเทิง

รตา ลิ้มสุทวิวัฒน์ภูมิ
rata.lim@thanachartsec.co.th

ธนาคาร, ธุรกิจการเงิน

สรชดา ศรทรง
sarachada.sor@thanachartsec.co.th

ขนส่ง, รับเหมา

ศักดิ์สิทธิ์ พัฒนานารักษ์
saksid.pha@thanachartsec.co.th

Small Cap, การแพทย์, โรงแรม

ศิริพร อรุโณทัย
siriporn.aru@thanachartsec.co.th

พลังงาน, ปิโตรเคมี

ยุพาพรรณ พลพรประเสริฐ
yupapan.pol@thanachartsec.co.th

นักวิเคราะห์, แพลตฟอร์ม

ลาภินี ทิพยมณฑล
lapinee.dib@thanachartsec.co.th

วิเคราะห์ทางเทคนิค

วิชานนท์ ธรรมบำรุง
witchanan.tam@thanachartsec.co.th

กลยุทธ์การลงทุน

เถลิงศักดิ์ คูเจริญไพศาล
thaloengsak.kuc@thanachartsec.co.th

วิเคราะห์เชิงปริมาณ

สิทธิเชษฐ รุ่งรัมย์พัฒน์
sittichet.run@thanachartsec.co.th

กลยุทธ์การลงทุน

นริภรณ์ คลังเปรมจิตต์, CISA
nariporn.kla@thanachartsec.co.th

Data Support Team

มฤดี เพชรแสงใสกุล

monrudee.pet@thanachartsec.co.th

เกษมรัตน์ จิตกุล

kasemrat.jit@thanachartsec.co.th

วราทิพย์ รุ่งประดับวงศ์

varathip.run@thanachartsec.co.th

สุนทร รักษาวัต

sunet.rak@thanachartsec.co.th

สุขสวัสดิ์ ลิมาวงษ์ปราณี

suksawat.lim@thanachartsec.co.th

สุจินตนา สภาพร

sujintana.sth@thanachartsec.co.th

Thanachart Securities Pcl.

Research Team

18 Floor, MBK Tower

444 Phayathai Road, Pathumwan Road, Bangkok 10330

Tel: 662 -779-9119

Email: thanachart.res@thanachartsec.co.th