



ทรงตัวขึ้นมาในเขตด้าน ที่ต้องฝ่าขึ้นไป

ดัชนี SET ทรงตัวขึ้นมาในเขตด้าน 1,356-1,357 และ 1,363 ทะลุได้ ด้านต่อไปมีที่ 1,367 และ/หรือ 1,370 และจุดด้านของ SET50 ที่ 887-888 และ 891-894 ด้วย ส่วนแนวรับอาจมีที่ 1,348, 1,344-1,343 และ/หรือ 1,339 คำแนะนำ ยังเลือกหุ้นเป็นตัว ๆ ต่อไป และเสี่ยงเพิ่มหุ้นได้ส่วนหนึ่งในส่วนที่จะลุ้นแดง ตามสัญญาณที่ระบุด้านล่าง สำหรับหมวด Finance เข้าเขตด้านที่ต้องฝ่าขึ้นไปดูรูป และรายละเอียดด้านใน หุ้นแนะนำ DELTA, COM7 & KBANK



ภัทรวัลย์ หวังมิ่งมาต
Senior Technical Analyst

วิษณุ ธรรมบำรุง
Technical Analyst

ดัชนี SET ทรงตัวขึ้นมาในเขตด้าน 1,356-1,357 และ/หรือ 1,363 ในรูป A ทะลุได้ ด้านต่อไปมีที่ 1,367 และ/หรือ 1,370 และจุดด้านของ SET50 ที่ 887-888 ทะลุได้ ด้านต่อไปมีที่ 891-894 ในรูป B ที่ต้องลุ้นฝ่าขึ้นไป ด้วย แนวรับถ้า 1,348 ยืนไม่อยู่ อาจมีที่ 1,344-1,343 และ/หรือ 1,339 สำหรับคำแนะนำ ยังเลือกหุ้นเป็นตัว ๆ ต่อไป ส่วนที่จะลุ้นแดง เสี่ยงเพิ่มหุ้นได้ส่วนหนึ่ง เมื่อ SET ทะลุด้าน 1,357 และ SET50 ทะลุ 888 ขึ้นมาทั้ง 2 จุด โดยมี Stoploss ถ้า SET ปิดหลุด 1,340 และ SET50 ปิดหลุด 874 ลงมาทั้ง 2 จุด ซึ่งเราจะจับตาและ Update ต่อไป

สำหรับดัชนีธนาคารแถวต่อลงมาที่เขตแนวรับ 402-400 โดยด้านมีที่ 407 และ 409-410 ที่ต้องฝ่าขึ้นไป การลุ้นอาจดู Update หุ้นเหล่านี้ประกอบ **KBANK** ถอยต่อลงมาในเขตแนวรับ 156.5-156 ในรูป C ซึ่งเป็นเขตลุ้นแดง โดยมีด้านที่ 160.50 และ 161.50 ที่ต้องฝ่าต่อไป **BBL** พยายามทรงตัว ด้านมีที่ 153.5 และ/หรือ 155 แนวรับมีที่ 149.50-149 และ/หรือ 147.50 **SCB** ยังลุ้นขยับขึ้นต่อ ทะลุ 123 ได้ ด้านต่อไปมีที่ 125 และ/หรือ 126.5-127 แนวรับอาจมีที่ 120-119.50 และ/หรือ 117.50 และ **KTB** ยังลุ้นขยับขึ้นต่อ แนวรับอาจมีที่ 21.7 และ/หรือ 21.4 ด้านมีที่ 22 และ/หรือ 22.3-22.4 ที่ต้องฝ่าขึ้นไป

และพลังงานพยายามยืนกลับขึ้นมา ด้านมีที่ 17,358 และ 17,495 ในรูป D ที่ต้องฝ่าขึ้นไป ระวังแกว่งอีกรอบ ถ้าหลุด 16,995 ลงมา ส่วน **PTTEP** หลุดแรงลงมา แนวรับอาจมีที่ 122-121.5 ด้านมีที่ 125 และ/หรือ 126.50

แนวด้าน 1,356-1,357, 1,363 และ 1,367 แนวรับ 1,348, 1,344-1,343 และ 1,339



BUY:

- DELTA** เข้าส่วนหนึ่งเมื่อทะลุ 144.5 เล็งแบ่งทำกำไรที่ 147.5 และ 151 (Stoploss ถ้าหลุด 140 ลงมา)
- COM7** เข้าส่วนหนึ่งเมื่อทะลุ 24.3 เล็งแบ่งทำกำไรที่ 26 (Stoploss ถ้าหลุด 22.2 ลงมา)
- KBANK** รับเพิ่มที่ 158 เล็งแบ่งทำกำไรที่ 163.5 และ 168 (Stoploss ส่วนเพิ่มถ้าหลุด 154 ลงมา) และ **CPAXT, VGI, BCP, BCPG & KTB** ตามรายละเอียดด้านใน

Add Stoploss line :

n/a

SELL:

n/a

SECTOR to watch:

Finance :

JMT, KTC, MTC, SAK, SAWAD & TIDLOR

Day Trade:

BBGI, GPSC, GULF, BCH, CBG, MALEE, OKJ, COM7, DELTA, HANA, KCE, ERW, SCC, SEAFCO & TEAMG

ดัชนี SET ทรงตัวขึ้นมาในเขตด้าน ที่ต้องฝ่าขึ้นไป

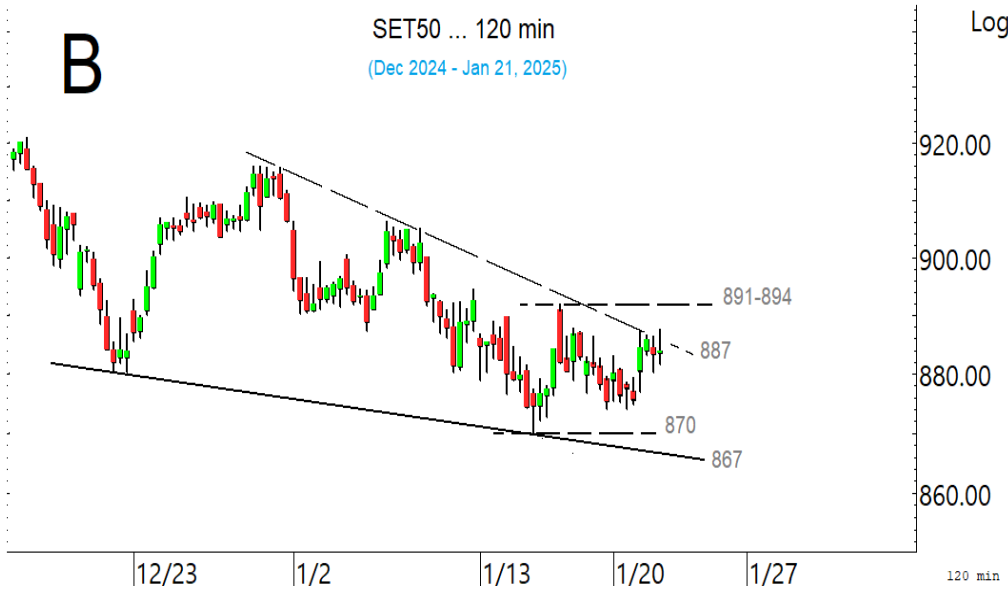

ดัชนี SET50 ทรงตัวขึ้นมาที่ด่าน 887 ที่ต้องฝ่าขึ้นไป

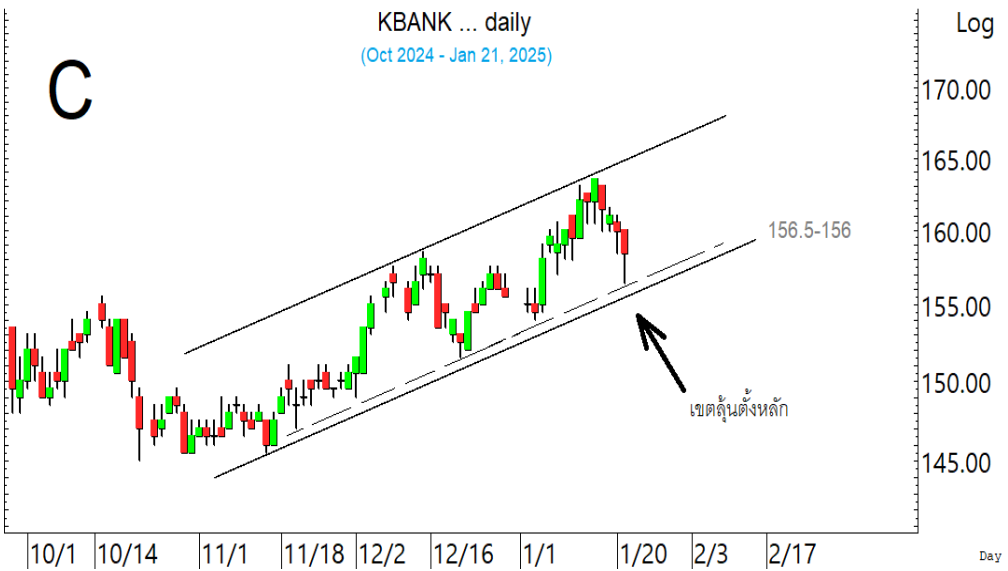

KBANK ถอยลงมาที่เขตแนวรับ ซึ่งเป็นเขตลู่ตั้งหลัก

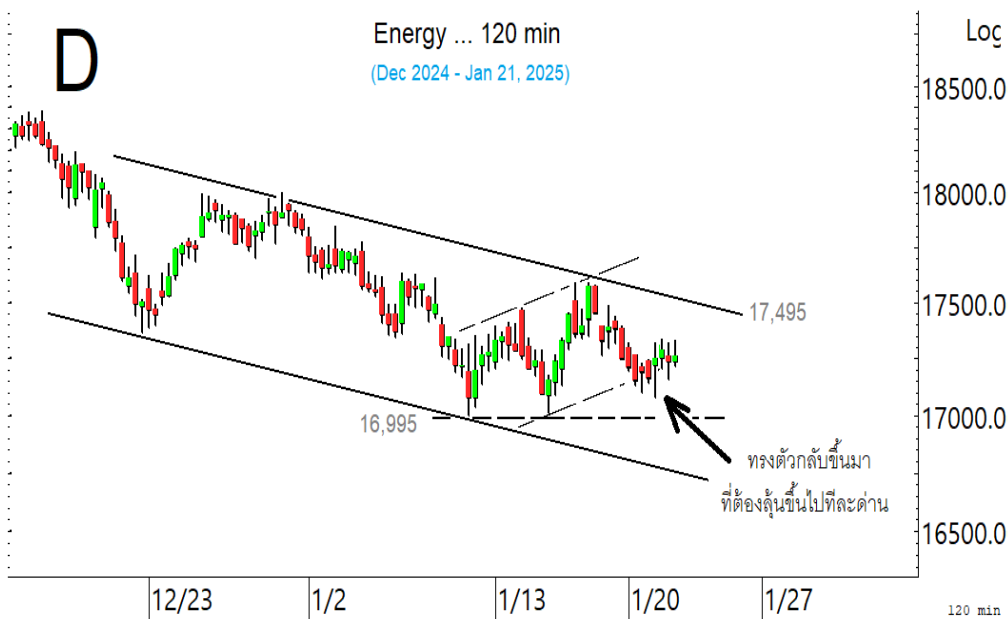

ดัชนีพลังงาน พยายามยืนกลับขึ้นมา ที่ต้องลู่ขึ้นไปทีละด่าน

SECTOR to watch : หมวด Finance เติงขึ้นมาในเขตด้าน 2,731 และ 2,754 ทะลุได้ ด้านต่อไปมีที่ 2,778 ในรูป E ที่ต้องฝ่าขึ้นไป การลันอาจดู Update หุ่นเหล่านี้ **JMT** เติงขึ้นมามีด้านที่ 15.7 และ 16.1-16.2 ระวังแกว่งถ้าหลุด 14.6 **KTC** ขยับทะลุต่อขึ้นมา ด้านต่อไปมีที่ 52.5 และ/หรือ 53.75-54 แนวรับอาจมีที่ 49.75-49 **MTC** ตั้งหลักขึ้นมา มีด้านที่ 44.5 และ 45.25-45.5 ที่ต้องฝ่าขึ้นไป แนวรับอาจมีที่ 43 ระวังแกว่งถ้าหลุด 42 ลงมา **SAK** เติงทะลุขึ้นมาที่ด้าน 4.36 ทะลุได้ ด้านต่อไปมีที่ 4.46-4.48 และ/หรือ 4.54 แนวรับอาจมีที่ 4.20 และ/หรือ 4.10 **SAWAD** เติงขึ้นมาและเริ่มทะลุนิดๆ ด้านต่อไปมีที่ 39.75 และ/หรือ 40.25 ในรูป F ระวังแกว่งถ้าหลุด 36.25 **TIDLOR** เติงแรงขึ้นมาและเริ่มทะลุนิดๆ ทะลุ 16.7 ได้ ด้านต่อไปมีที่ 17.1-17.3 ในรูป G แนวรับถ้า 16.2-16 ยืนไม่อยู่ อาจมีที่ 15.3

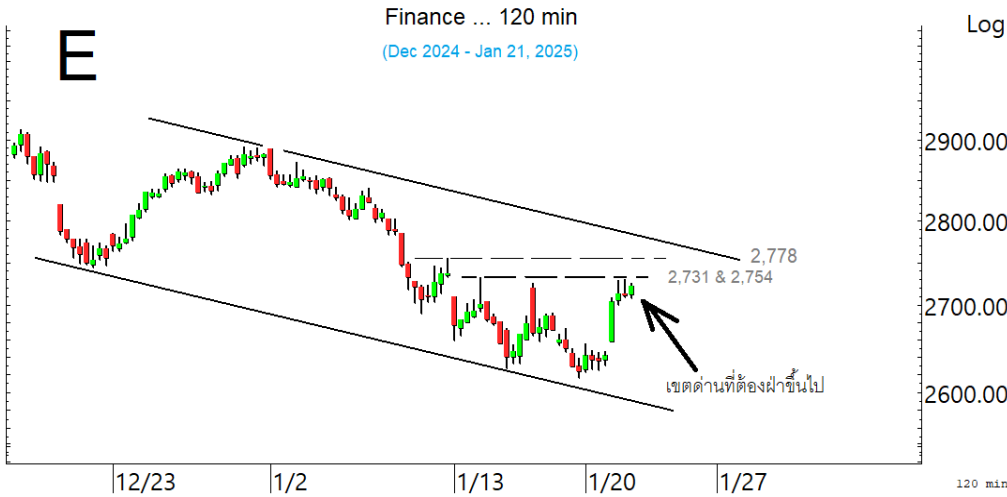

หมวด Finance เติงขึ้นมาในเขตด้าน ที่ต้องฝ่าต่อขึ้นไป



SAWAD เริ่มเตง ที่ต้องลันขึ้นไปทีละด้าน

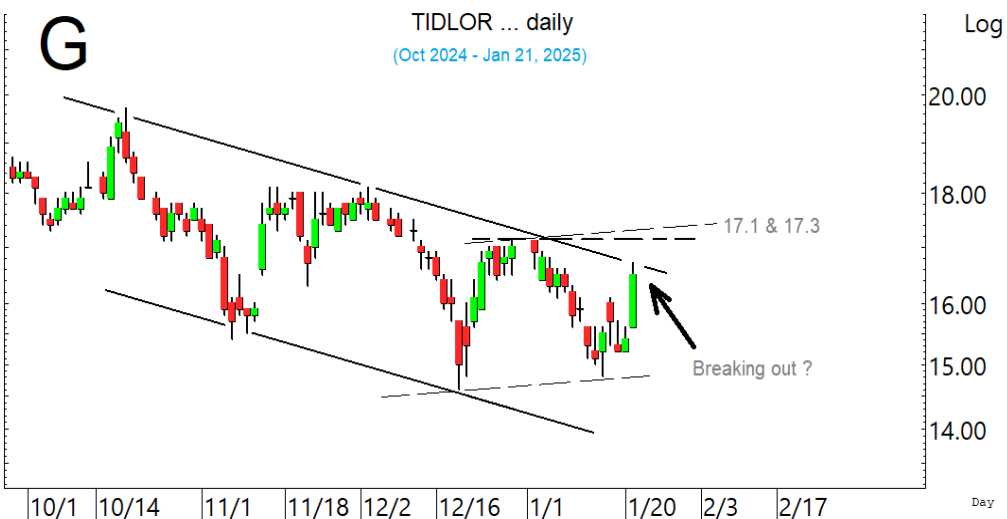

TIDLOR เติงแรงและทะลุนิดๆ ที่ต้องลันขึ้นไปทีละด้าน

ในหุ้นเป็นตัวๆ อื่น ๆ ที่ดูมีลุ้น หรือที่ต้องระวัง ก็ดูกรอบแนวรับแนวต้านเหล่านี้ประกอบ และ/หรืออาจใช้ เป็นกรอบในการ Trading ได้ : **BBGI** ตั้งหลักขึ้นมา มีต้านที่ 4.64 และ/หรือ 4.74 แนวรับอาจมีที่ 4.22 และ/หรือ 4.18 ระวังแกว่งถ้าหลุด 4.10 **GPSC** ทรงตัวขึ้นมา ต้านมีที่ 33.75-34 และ/หรือ 35 ระวังแกว่ง ถ้าหลุด 30 กลับลงมา **GULF** เริ่มทรงตัวขึ้นมา ต้านมีที่ 60.75 และ 61.50 ทะลุได้ อาจต่อไปทดสอบ 62.5-63 ระวังแกว่งถ้าหลุด 59 ลงมา **BCH** เติงขึ้นมา มีต้านที่ 15 ทะลุได้ ต้านต่อไปมีที่ 15.4 และ/หรือ 15.7-15.9 ระวังแกว่งถ้าหลุด 14.1 **CBG** เติงขึ้นมาในเขตต้าน 78.25 และ 79-79.75 ทะลุได้ ต้านต่อไปมี ที่ 81 ระวังแกว่งถ้าหลุด 75.50 ลงมา **MALEE** เติงและทะลุขึ้นมาในเขตต้าน 8.55-8.6 และ/หรือ 8.95 แนวรับอาจมีที่ 8.15 ระวังแกว่งถ้าหลุด 7.95 **OKJ** เติงขึ้นมา ต้านต่อไปมีที่ 15.7-15.8 และ/หรือ 16 ระวัง แกว่งถ้าหลุด 14.8 **COM7** ตั้งหลักขึ้นมา มีต้านที่ 24.3 ในรูป H ทะลุได้ 24.7 และ/หรือ 24.9 ที่ต้องฝ่าต่อ ขึ้นไปตามในรูป แนวรับอาจมีที่ 23.3 และ/หรือ 23 ระวังแกว่งถ้าหลุด 22.8 **DELTA** เติงขึ้นมา มีต้าน ต่อไปที่ 146.5-147.5 ในรูป I ที่ต้องฝ่าขึ้นไป ทะลุได้ ต้านต่อไปอาจมีที่ 151 และ/หรือ 153 ระวังแกว่งถ้า หลุด 140 ลงมา **HANA** เติงขึ้นมาที่ต้าน 24.7 ทะลุได้ ต้านต่อไปมีที่ 25.25-25.75 แนวรับอาจมีที่ 23.9 และ/หรือ 23 **KCE** เติงทะลุขึ้นมา ต้านต่อไปมีที่ 23.7 และ/หรือ 24.3 แนวรับถ้า 23 ยืนไม่อยู่อาจมีที่ 22.7 และ/หรือ 22.3 **ERW** เติงขึ้นมา มีต้านที่ 3.32-3.34 และ/หรือ 3.40 ระวังแกว่งถ้าหลุด 3.12 ลงมา **SCC** เติงขึ้นมาในเขตต้าน 159 และ/หรือ 161-162 ทะลุได้ ต้านต่อไปมีที่ 165.5 แนวรับอาจมีที่ 155 ระวังแกว่ง ถ้าหลุด 154.50 **SEAFCO** เติงทะลุขึ้นมา ต้านต่อไปมีที่ 2.16-2.18 ทะลุได้ ต้านต่อไปมีที่ 2.24 และ/หรือ 2.38-2.40 แนวรับอาจมีที่ 2.02 และ/หรือ 1.95 ระวังแกว่งถ้าหลุด 1.92 **TEAMG** แรงต่อขึ้นมา ต้านต่อไป มีที่ 3.38 และ/หรือ 3.46 แนวรับอาจมีที่ 3.14-3.12 และหุ้นอื่นๆ ใน Alert ระหว่างวัน (สามารถดูได้ ใน www.thanachartsec.com)

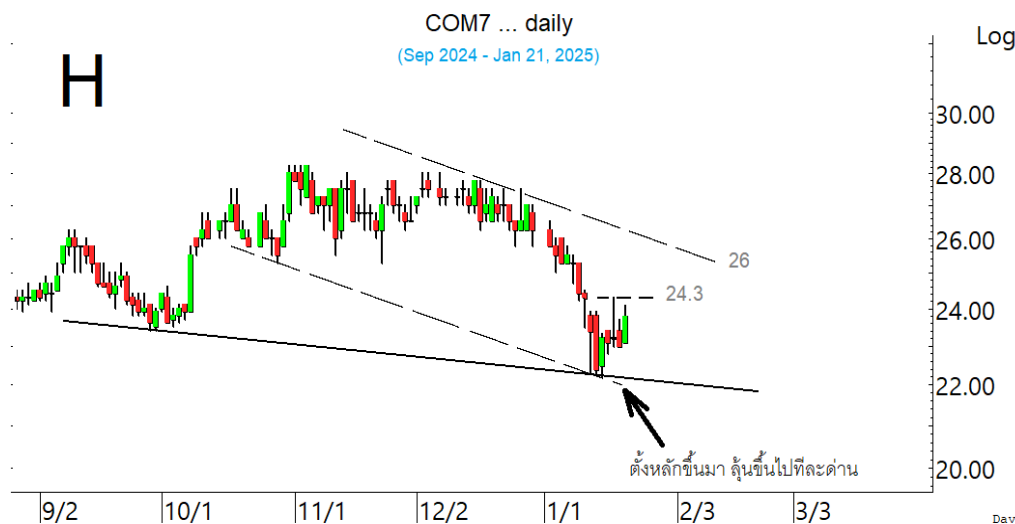

COM7 ตั้งหลักขึ้นมาที่ต้านที่ต้องฝ่า ต่อขึ้นไป



DELTA ตั้งหลัก ที่ต้องลุ้นขยับขึ้น ไปทีละต้าน

หุ้นแนะนำวันนี้ เข้า DELTA, COM7, CPAXT & BCP เข้าเพิ่ม KBANK, VGI, BCPG & KTB

Note: เราจะตาม Update หุ้นที่เราแนะนำให้อ่านปิด Position โดยในกรณีที่ผู้ผิด อาจต้องขอให้ Stop loss

Stocks	Date	Comment	Target	Stoploss
DELTA	Jan 22	เข้าส่วนหนึ่งเมื่อทะเล 144.5 เล็งแบ่งทำกำไรที่ 147.5 และ 151	Will update	ถ้าหลุด 140
COM7	Jan 22	เข้าส่วนหนึ่งเมื่อทะเล 24.3 เล็งแบ่งทำกำไรที่ 26	Will update	ถ้าหลุด 22.2
KBANK	Jan 22	รับเพิ่มที่ 158 เล็งแบ่งทำกำไรที่ 163.50 และ 168	175 ?	ถ้าหลุด 154 ส่วนเพิ่ม
CPAXT	Jan 22	เข้าส่วนหนึ่งที่ 28 หรือเมื่อทะเล 29.5 เล็งแบ่งทำกำไรที่ 31.25	Will update	ถ้าปิดหลุด 28
VGI	Jan 22	เพิ่มอีกเมื่อทะเล 3.28 เล็งแบ่งทำกำไรที่ 3.48	Will update	ถ้าหลุด 2.74
BCP	Jan 22	เข้าเมื่อทะเล 34.5 เล็งแบ่งทำกำไรที่ 36.25 และ 38.5	Will update	ถ้าหลุด 32.5
BCPG	Jan 22	เข้าเพิ่มเมื่อทะเล 6.5 เล็งแบ่งทำกำไรที่ 7 และ 7.3	Will update	ถ้าหลุด 5.9
KTB	Jan 22	รับเพิ่มที่ 21.6 เล็งแบ่งทำกำไรที่ 23	Will update	ถ้าปิดหลุด 21.6(1/2)

Update หุ้นแนะนำ

Stocks	Date	Comment	Target	Stoploss
CCET	Jan 21	ถือส่วนหนึ่ง เล็งแบ่งทำกำไรที่ 9.1 และ 9.4	Will update	ถ้าปิดหลุด 7.85
BCPG	Jan 17	ถือส่วนหนึ่ง และเข้าเพิ่มเมื่อทะเล 6.5 เล็งแบ่งทำกำไรที่ 7 และ 7.3	Will update	ถ้าหลุด 5.9
HMPRO	Jan 16	ถือ เล็งแบ่งทำกำไรที่ 9.45 และ 9.6	Will update	ถ้าหลุด 8.4
PTTEP	Jan 13	ถือ เล็งแบ่งทำกำไรที่ 133	Will update	ถ้าปิดหลุด 122
BTS	Jan 13	ถือส่วนหนึ่ง เล็งแบ่งทำกำไรที่ 6.25 และ 6.4	Will update	ถ้าปิดหลุด 5.50
MTC	Jan 13	ถือส่วนหนึ่ง เล็งแบ่งทำกำไรที่ 49	Will update	Will update
TLI	Jan 9	ถือ เล็งแบ่งทำกำไรที่ 12.8 และ 13.4	13.4-13.5 ?	ถ้าหลุด 10.2
TASCO	Jan 6	ถือ หลังรับเพิ่ม เล็งแบ่งทำกำไรที่ 19 และ 19.6	Will update	ถ้าหลุด 17.2
KTC	Dec 30	ถือส่วนหนึ่ง เล็งแบ่งทำกำไรที่ 53.5	Will update	ถ้าหลุด 45.5
CPALL	Dec 24	ถือ หลังรับเพิ่มส่วนหนึ่ง เล็งแบ่งทำกำไรที่ 58.75	Will update	ถ้าปิดหลุด 53.5
AAI	Dec 20	ถือ เล็งแบ่งทำกำไรที่ 6.35 และ 6.8	Will update	ถ้าหลุด 5.4
KTB	Dec 17	ถือส่วนหนึ่ง รับเพิ่มที่ 21.6 เล็งแบ่งทำกำไรที่ 23	Will update	ถ้าปิดหลุด 21.6(1/2)
VGI	Nov 14	ถือ หลังเพิ่มส่วนหนึ่งและเพิ่มอีกเมื่อทะเล 3.28 เล็งแบ่งทำกำไรที่ 3.48	Will update	ถ้าหลุด 2.74
CRC	Nov 1	ถือ หลังรับเพิ่ม เล็งแบ่งทำกำไรที่ 37	Will update	ถ้าหลุด 32.50(1/2)
SCB	Aug 29	ถือ หลังรับเพิ่ม เล็งแบ่งทำกำไรที่ 124 และ 126	Will update	ถ้าปิดหลุด 116(1/2)
PIN	Aug 27	ถือ หลังรับเพิ่ม เล็งแบ่งทำกำไรที่ 7	Will update	ถ้าหลุด 5.3
KBANK	Aug 15	ถือ รับเพิ่มที่ 158 เล็งแบ่งทำกำไรที่ 163.50 และ 168	175 ?	ถ้าหลุด 154 ส่วนเพิ่ม
GULF	Jul 9	ถือ หลังรับเพิ่มส่วนหนึ่ง & แบ่งทำกำไรไปแล้ว เล็งแบ่งทำกำไรอีกที่ 62	Will update	ถ้าหลุด 55
WHA	Jul 5	ถือ หลังรับเพิ่ม และ Stoploss ไปแล้ว	6.6 หรือ 7.1	Will update
ADVANC	May 16	ถือ หลังรับเพิ่ม เล็งแบ่งทำกำไรอีกที่ 293	341 หรือสูงกว่านั้น	ถ้าปิดหลุด 274(1/2)
BH	Nov 20	ถือ หลังรับเพิ่ม และแบ่งทำกำไรไปแล้ว เล็งแบ่งทำกำไรอีกที่ 201	Will update	ถ้าปิดหลุด 185.5(1/2)
TTB	Jun 6	ถือ หลังรับเพิ่ม เล็งแบ่งทำกำไรที่ 2.06 และ 2.14	2.14 หรือสูงกว่านั้น	Will update

Disclaimers

รายงานฉบับนี้จัดทำโดยบริษัทหลักทรัพย์ธนชาติ จำกัด (มหาชน) โดยจัดทำขึ้นบนพื้นฐานของแหล่งข้อมูลที่ดีที่สุดที่ได้รับมาและพิจารณาแล้วว่าน่าเชื่อถือ ทั้งนี้มีวัตถุประสงค์เพื่อให้บริการเผยแพร่ข้อมูลแก่นักลงทุนและใช้เป็นข้อมูลประกอบการตัดสินใจซื้อขายหลักทรัพย์ แต่ไม่ได้มีเจตนาชี้แนะหรือเชิญชวนให้ซื้อหรือขายหรือประกันราคาหลักทรัพย์แต่อย่างใด ทั้งนี้รายงานและความเห็นในเอกสารฉบับนี้อาจมีการเปลี่ยนแปลงแก้ไขได้ หากข้อมูลที่ได้รับมาเปลี่ยนแปลงไป การนำข้อมูลนี้ไปปรากฏอยู่ในเอกสารฉบับนี้ ไม่ว่าทั้งหมดหรือบางส่วนไปทำซ้ำ คัดแปลง แก้ไข หรือนำออกเผยแพร่แก่สาธารณชน จะต้องได้รับความยินยอมจากบริษัทก่อน

This report is prepared and issued by Thanachart Securities Public Company Limited (TNS) as a resource only for clients of TNS, Thanachart Capital Public Company Limited (TCAP) and its group companies. Copyright © Thanachart Securities Public Company Limited. All rights reserved. The report may not be reproduced in whole or in part or delivered to other persons without our written consent. Investors should use this report as one of many tools in making their investment decisions since Thanachart Securities may seek to do other business with the companies mentioned in the report. Thus, investors need to be aware that there could be potential conflicts of interest that could affect the report's neutrality.

Recommendation Structure:

Recommendations are based on absolute upside or downside, which is the difference between the target price and the current market price. If the upside is 10% or more, the recommendation is BUY. If the downside is 10% or more, the recommendation is SELL. For stocks where the upside or downside is less than 10%, the recommendation is HOLD. Unless otherwise specified, these recommendations are set with a 12-month horizon. Thus, it is possible that future price volatility may cause a temporary mismatch between upside/downside for a stock based on the market price and the formal recommendation.

For sectors, an "Overweight" sector weighting is used when we have BUYs on majority of the stocks under our coverage by market cap. "Underweight" is used when we have SELLs on majority of the stocks we cover by market cap. "Neutral" is used when there are relatively equal weightings of BUYs and SELLs.

Disclosures:

บริษัทหลักทรัพย์ ธนชาติ จำกัด (มหาชน) ทำหน้าที่เป็นผู้ดูแลสภาพคล่อง (Market Maker) และผู้ออกใบสำคัญแสดงสิทธิอนุพันธ์ (Derivative Warrants) โดยปัจจุบันบริษัทเป็นผู้ออกและเสนอขาย Derivative Warrants และบริษัทจัดทำบทวิเคราะห์ของหลักทรัพย์อ้างอิงดังกล่าว จึงมีส่วนได้ส่วนเสียหรือมีความขัดแย้งทางผลประโยชน์ (conflicts of interest) นอกจากนี้ นักลงทุนควรศึกษารายละเอียดในหนังสือชี้ชวนของใบสำคัญแสดงสิทธิอนุพันธ์ดังกล่าวก่อนตัดสินใจลงทุน

หมายเหตุ: บริษัท ธนชาติ จำกัด (มหาชน) (TCAP) ถือหุ้น 89.96% ในบริษัทหลักทรัพย์ ธนชาติ จำกัด (มหาชน) TCAP ยังเป็นผู้ถือหุ้น 100% ในบริษัท Thanachart SPV1 Co. Ltd โดย TCAP และ Thanachart SPV1 Co. Ltd ถือหุ้นร่วมกันทั้งทางตรงและทางอ้อมใน บริษัท ราชธานีลีสซิ่ง จำกัด (มหาชน) (THANI) อยู่ในสัดส่วนร้อยละ 60

หมายเหตุ: บริษัทธนชาติ จำกัด (TCAP), ธนาคารทหารไทยธนชาติ จำกัด (มหาชน) (TTB) เป็นบริษัทที่มีความเกี่ยวข้องกับบริษัทหลักทรัพย์ธนชาติ จำกัด (มหาชน) (TNS) โดย TCAP เป็นผู้ถือหุ้น ร้อยละ 89.96 ใน TNS และ ถือหุ้นใน TTB ร้อยละ 24.35 ดังนั้น การจัดทำบทวิเคราะห์ของหลักทรัพย์ดังกล่าว จึงมีส่วนได้ส่วนเสียหรือมีความขัดแย้งทางผลประโยชน์ (conflicts of interest)

หมายเหตุ: บริษัทธนชาติ จำกัด (TCAP) บริษัท ราชธานีลีสซิ่ง จำกัด (มหาชน) (THANI) บริษัท เอ็ม บี เค (มหาชน) (MBK) และบริษัท ปทุมโรสมิล แอนด์ แกรนารี จำกัด (มหาชน) (PRG) เป็นบริษัทที่มีความเกี่ยวข้องกับบริษัทหลักทรัพย์ธนชาติ จำกัด (มหาชน) ดังนั้น การจัดทำบทวิเคราะห์ของหลักทรัพย์ดังกล่าว จึงมีส่วนได้ส่วนเสียหรือมีความขัดแย้งทางผลประโยชน์ (conflicts of interest)

หมายเหตุ: * บริษัทหลักทรัพย์ธนชาติ จำกัด (มหาชน) (TNS) และ บริษัท ธนชาติ จำกัด (มหาชน) TCAP มีกรรมการร่วมกันได้แก่ นายสมเจตน์ หมุศิริเลิศ ซึ่งทำหน้าที่กรรมการผู้จัดการใหญ่ของ TCAP และ ทำหน้าที่ ประธานกรรมการบริษัท และประธานกรรมการบริหาร TNS อย่างไรก็ตาม บทวิเคราะห์นี้ได้ถูกจัดทำขึ้นบนสมมติฐานของฝ่ายวิจัยของ TNS"

หมายเหตุ: * "บริษัทหลักทรัพย์ธนชาติ จำกัด (มหาชน) (TNS) เป็น Joint Lead Underwriter ให้กับบริษัท บริษัท ยูโรเอเชีย โทเทิล โลจิสติกส์ จำกัด (มหาชน) Euroasia Total Logistics Pcl (ETL) ดังนั้น การจัดทำบทวิเคราะห์ของหลักทรัพย์ดังกล่าว จึงอาจมีส่วนได้ส่วนเสียหรือมีความขัดแย้งทางผลประโยชน์ (conflicts of interest) นักลงทุนควรศึกษารายละเอียดในหนังสือชี้ชวนดังกล่าวก่อนตัดสินใจลงทุน

หมายเหตุ: * "บริษัทหลักทรัพย์ ธนชาติ จำกัด (มหาชน) (TNS) เป็นผู้จัดการการจัดจำหน่าย "หุ้นกู้" ของบริษัท เอสซี แอสเสท คอร์ปอเรชั่น จำกัด (มหาชน) ("SC") ครั้งที่ 1/2568 ดังนั้น การจัดทำบทวิเคราะห์ของหลักทรัพย์ดังกล่าว จึงอาจมีส่วนได้ส่วนเสียหรือมีความขัดแย้งทางผลประโยชน์ (conflicts of interest)"

หมายเหตุ: * "บริษัทหลักทรัพย์ ธนชาติ จำกัด (มหาชน) (TNS) เป็นผู้จัดการการจัดจำหน่าย "หุ้นกู้" ของบริษัท เมืองไทยแคปปิตอล จำกัด (มหาชน) (MTC) ครั้งที่ 1/2568 ชุดที่ 1-3 ครบกำหนดไถ่ถอนปี พ.ศ. 2571, 2573, 2575 ดังนั้น การจัดทำบทวิเคราะห์ของหลักทรัพย์ดังกล่าว จึงอาจมีส่วนได้ส่วนเสียหรือมีความขัดแย้งทางผลประโยชน์ (conflicts of interest)"

หมายเหตุ: * "บริษัทหลักทรัพย์ ธนชาติ จำกัด (มหาชน) (TNS) เป็นผู้จัดการการจัดจำหน่าย "หุ้นกู้" ของบริษัท ศรีสวัสดิ์ แคปปิตอล 1969 จำกัด (มหาชน) ครั้งที่ 1/2568 ชุดที่ 1-3 ครบกำหนดไถ่ถอนปี พ.ศ. 2570-72 ดังนั้น การจัดทำบทวิเคราะห์ของหลักทรัพย์ดังกล่าว จึงอาจมีส่วนได้ส่วนเสียหรือมีความขัดแย้งทางผลประโยชน์ (conflicts of interest)"

Thanachart Research Team

หัวหน้าฝ่าย, Strategy

พิมพ์ผกา นิजारุณ, CFA
pimpaka.nic@thanachartsec.co.th

กลยุทธ์การลงทุน

อดิศักดิ์ ผู้พิพัฒนศิริกุล, CFA
adisak.phu@thanachartsec.co.th

วิเคราะห์เทคนิค

ภัทรวัลลี หวังมิ่งมาศ
pattarawan.wan@thanachartsec.co.th

สาธารณูปโภค, สื่อสาร

ณัฐภาพ ประสิทธิ์สุขสันต์
nuttapop.Pra@thanachartsec.co.th

อิเล็กทรอนิกส์, อาหาร, เครื่องดื่ม, เติบเรื่อ

พัทธดนย์ บุนนาค
pattadol.bun@thanachartsec.co.th

อสังหาริมทรัพย์, พาณิชย

พรรณนารายณ์ ดิยะพิทยารัตน์
phannarai.von@thanachartsec.co.th

ยานยนต์, นิตมข, Property Fund, REITs, บันเทิง

รตา ลิ้มสุทวิวัฒน์ภูมิ
rata.lim@thanachartsec.co.th

ธนาคาร, ธุรกิจการเงิน

สรชดา ศรทรง
sarachada.sor@thanachartsec.co.th

ขนส่ง, รับเหมา

ศักดิ์สิทธิ์ พัฒนานารักษ์
saksid.pha@thanachartsec.co.th

Small Cap, การแพทย์, โรงแรม

ศิริพร อรุโณทัย
siriporn.aru@thanachartsec.co.th

พลังงาน, ปิโตรเคมี

ยุพาพรรณ พลพรประเสริฐ
yupapan.pol@thanachartsec.co.th

นักวิเคราะห์, แพล

ลาภินี ทิพยมณฑล
lapinee.dib@thanachartsec.co.th

วิเคราะห์ทางเทคนิค

วิชานนท์ ธรรมบำรุง
witchanan.tam@thanachartsec.co.th

กลยุทธ์การลงทุน

เถลิงศักดิ์ คูเจริญไพศาล
thaloengsak.kuc@thanachartsec.co.th

วิเคราะห์เชิงปริมาณ

สิทธิเชษฐ รุ่งรัมย์พัฒน์
sittichet.run@thanachartsec.co.th

กลยุทธ์การลงทุน

นริภรณ์ คลังเปรมจิตต์, CISA
nariporn.kla@thanachartsec.co.th

Data Support Team

มฤดี เพชรแสงใสกุล

monrudee.pet@thanachartsec.co.th

เกษมรัตน์ จิตกุล

kasemrat.jit@thanachartsec.co.th

วราทิพย์ รุ่งประดับวงศ์

varathip.run@thanachartsec.co.th

สุนทร รักษาวัต

sunet.rak@thanachartsec.co.th

สุขสวัสดิ์ ลิมาวงษ์ปราณี

suksawat.lim@thanachartsec.co.th

สุจินตนา สภาพร

sujintana.sth@thanachartsec.co.th

Thanachart Securities Pcl.

Research Team

18 Floor, MBK Tower

444 Phayathai Road, Pathumwan Road, Bangkok 10330

Tel: 662 -779-9119

Email: thanachart.res@thanachartsec.co.th