



ตั้งหลังหลุดแรงลงมา ที่ต้องดูการต่อไป

ดัชนี SET ตั้งจากเขตแนวรับ หลังหลุดแรงลงมา ด่านมีที่ 1,304, 1,310 และ/หรือ 1,314-1,316 ที่ ห่วง คือ ภาพใหญ่โลกเริ่มเข้าเขตผันผวนอีกครั้ง และถ้า SET หลุด 1,270 ลงมา แนวรับต่อไปมีที่ 1,249 และ/หรือ 1,236 หรือต่ำกว่านั้น เพราะฉะนั้น ดูอาการต่อ หรือใช้จังหวะตั้งขึ้นไปทยอยแบ่งขายตามด่าน สำหรับหมวด Commerce ตั้งแรงกลับขึ้นมาที่ต้องดูกันไปที่ละด่านดูรูปและ รายละเอียดด้านใน หุ้นแนะนำ PTTEP, BBGI & SCB



ภัทรวัลย์ หวังมิ่งมาศ
Senior Technical Analyst

วิชพันธ์ ธรรมบำรุง
Technical Analyst

ดัชนี SET ตั้งจากเขตแนวรับ หลังหลุดแรงต่อลงมาตามในรูป A โดยมีด่านที่ 1,304, 1,310 และ/หรือ 1,314-1,316 ที่ห่วง คือ ภาพใหญ่โลกเริ่มเข้าเขตผันผวนเมื่อดูจากดัชนี Dow Jones และแนวโน้มราคาทองตาม รายละเอียดที่มี Update ด้านใน และถ้า 1,270 ยืนไม่อยู่ แนวรับต่อไปของ SET อาจมีที่ 1,249 และ/หรือ 1,236 หรือต่ำกว่านั้น คำแนะนำ จึงยังต้องดูอาการ หรือใช้จังหวะตั้งขึ้นไปทยอยแบ่งขายตามด่าน และ เตรียมแกว่งอีกรอบถ้า SET หลุด 1,293 อาจกลับลงไปทดสอบ 1,288 และ/หรือ 1,285 หรือต่ำกว่านั้น อาจดู แนวรับของ SET50 ที่ 838 และ/หรือ 835 หรือต่ำกว่านั้นตามในรูป B ประกอบด้วย ส่วนการเลือกหุ้นเป็น ตัวๆ ยังขอให้ทำในวงเงินจำกัดต่อไปก่อนช่วงนี้

สำหรับดัชนีธนาคารระยะสั้นแกว่งลงมา แนวรับมีที่ 409 และ/หรือ 406 ด่านมีที่ 416-417 และ 419-420 ที่ ต้องฝากกลับขึ้นไป การลุนอาจดู Update หุ้นเหล่านี้ประกอบ KBANK แกว่งลงมา แนวรับมีที่ 156 และ/หรือ 154 ด่านมีที่ 159-159.5 และ 161-161.50 ที่ต้องฝ่าขึ้นไป BBL แกว่งลงมา แนวรับมีที่ 151.50 และ/หรือ 150.50 ด่านมีที่ 154.5 และ/หรือ 156.50 SCB ชะลอลงมา แนวรับมีที่ 123-122.50 และ/หรือ 121.50 ด่านมี ที่ 126.50 ทะลุได้ ด่านต่อไปมีที่ 128 และ KTB ทรงตัวขึ้นมา ด่านมีที่ 23-23.2 และ 23.4 ที่ต้องฝ่าขึ้นไป แนวรับมีที่ 22.6-22.5 และ/หรือ 22.3

และพลังงานยังต้องดูอาการที่เขตแนวรับ ด่านมีที่ 17,058 และ/หรือ 17,320

แนวต้าน 1,304, 1,310 และ 1,314-1,316 แนวรับ 1,293, 1,288 และ 1,285

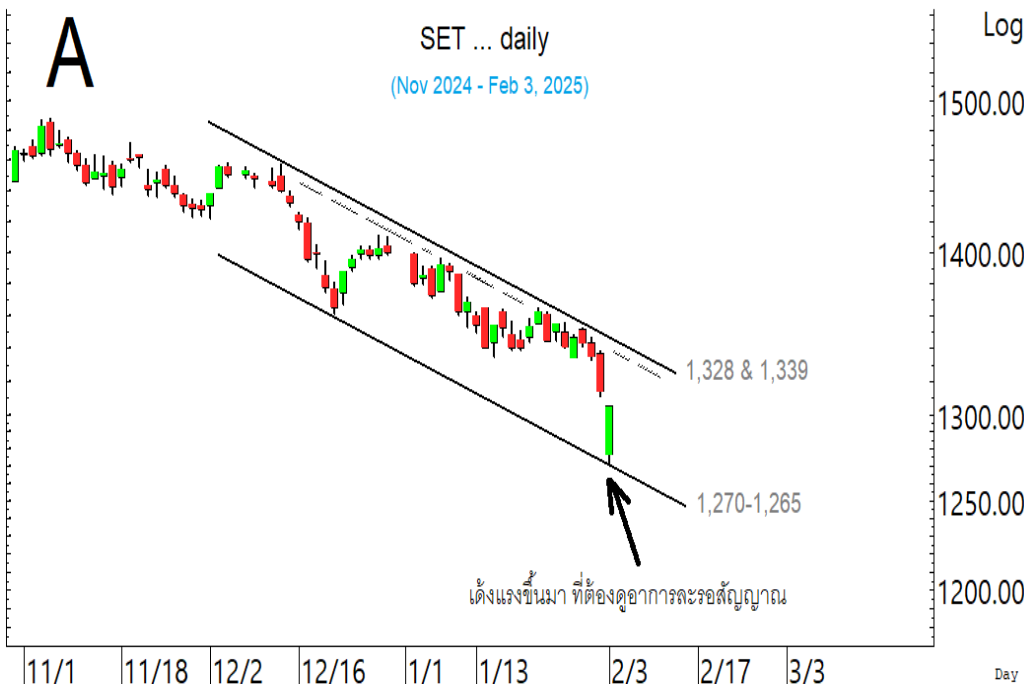

BUY:

PTTEP รับเพิ่มส่วนหนึ่ง เล็งแบ่งทำ
กำไรที่ 129 และ 130.50 (Stoploss
ส่วนเพิ่มถ้าหลุด 123)

BBGI รับเพิ่มส่วนหนึ่ง เล็งแบ่งทำ
กำไรที่ 4.66 และ 4.74 (Stoploss ส่วน
เพิ่มถ้าหลุด 4.30)

SCB รับเพิ่มส่วนหนึ่งที่ 124.5 เล็งแบ่ง
ทำกำไรที่ 126.50 และ 128 (Stoploss
ส่วนเพิ่มถ้าหลุด 122.50)
และ **BTS** ตามรายละเอียดด้านใน

Add Stoploss line :

n/a

SELL:

n/a

SECTOR to watch:

Commerce :

COM7, CPALL, CPAXT & CRC

Day Trade:

BCP, GULF, CBG, CHG, DELTA,
ERW, MINT, PIN & VGI

ดัชนี SET ตั้งแรงจากเขตแนวรับ
หลังหลุดต่อลงมา ที่ต้องดูอาการ
และรอสัญญาณ

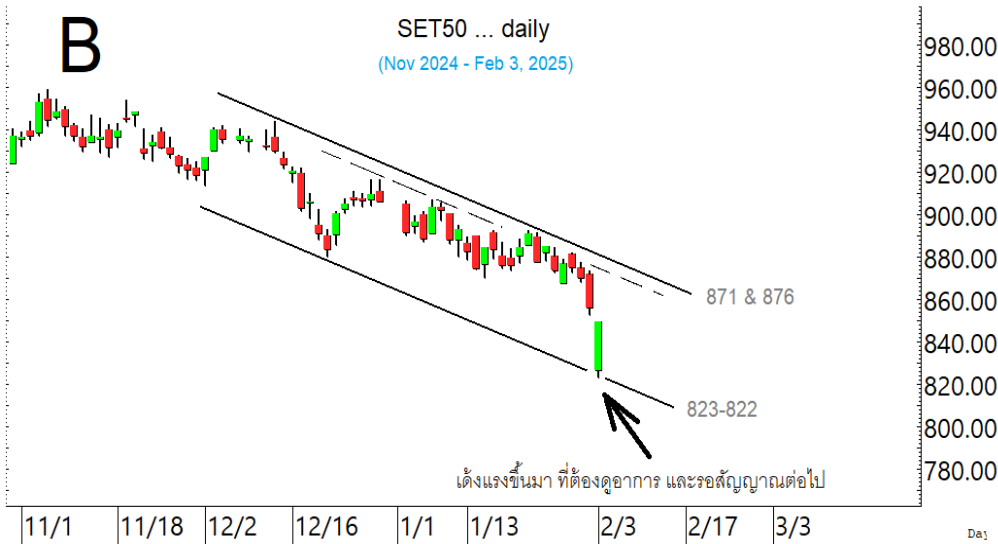

ดัชนี SET50 เติบโตแข็งแรง หลังหลุดต่อลงมา ที่ต้องดูอาการ และลุ้นกันไปที่ระดับ

ในภาพใหญ่ที่ขอ Update ดัชนี Dow Jones เติบโตกลับขึ้นมาในเขตด้าน 45,073 ในรูป C และ/หรือ 45,382 อีกครั้ง ทะลุได้ อาจขึ้นต่อไปทดสอบ 46,442 ในรูป แนวรับกรณีแกว่งถ้า 45,000 ยืนไม่อยู่ อาจมีที่ 44,026 และ/หรือ 43,780 หรือต่ำกว่านั้นตามในรูป

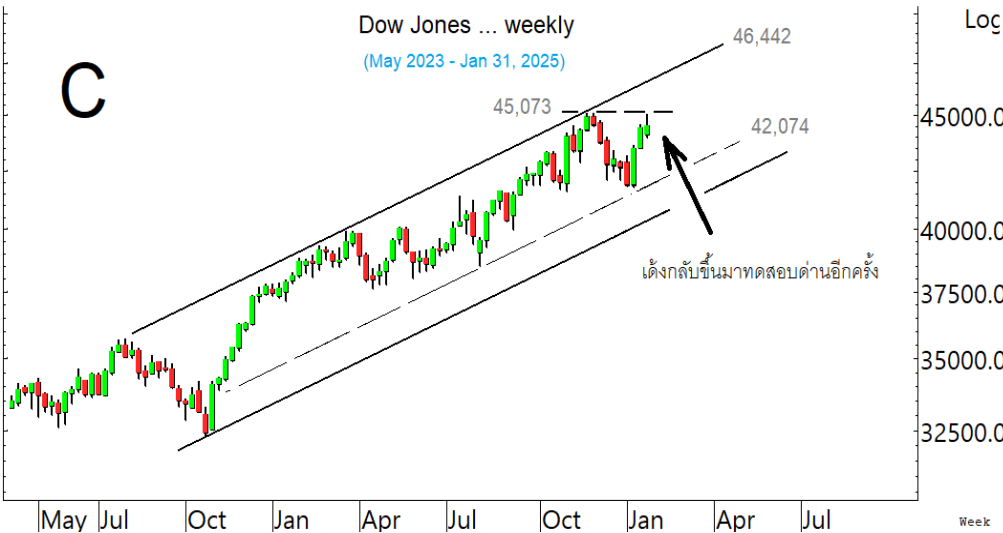

ภาพใหญ่ที่ขอ Update ดัชนี Dow Jones เติบโตกลับขึ้นมาทดสอบด้านสำคัญอีกครั้ง

ในด้านราคาทอง เติบโตกลับขึ้นมาในเขตด้าน 2,843 ทะลุได้ อาจซิกแซกขึ้นต่อไปทดสอบ 2,993 ในรูป D แนวรับถ้า 2,759 และ/หรือ 2,730 ยืนไม่อยู่ อาจถอยต่อไปทดสอบ 2,680-2,660 หรือต่ำกว่านั้นตามในรูป ซึ่งทั้ง 2 ปัจจัย เป็นปัจจัยที่ต้องจับตาและเฝ้าระวัง การผันผวนในภาพใหญ่ที่มาซ้ำเติมภาพบ้านเรา



และราคาทองก็เติบโตกลับขึ้นมาในเขตด้าน ที่ต้องจับตาและเฝ้าระวังด้วย

SECTOR to watch : หมวด **Commerce** ลงมาในเขตแนวรับในรูป E ที่ต้องดูอาการ โดยมีด่านที่ 26,180 และ/หรือ 26,908 อาจมีแกว่งอีกถ้า 25,220 ยืนไม่อยู่ การลื่นอาจดู Update หุ่นเหล่านี้ประกอบ **COM7** ตั้งแรงขึ้นมาตามในรูป F ด่านมีที่ 22-22.3 และ/หรือ 22.8 อาจมีแกว่งอีกถ้าหลุด 21.3 และ 20.80 ลงมา **CPALL** ตั้งแรงขึ้นมาจากเขตแนวรับในรูป G ด่านมีที่ 52-52.75, 53.75 และ/หรือ 54.25 ระวังแกว่งอีก รอบถ้าหลุด 50.25 อาจกลับลงไปทดสอบแนวรับ 48.5 ในรูป **CPAXT** ตั้งหลังหลุดนิดๆ ด่านมีที่ 27-27.5 และ/หรือ 28.25 แนวรับอาจมีที่ 25.75 และ/หรือ 24.9 **CRC** ตั้งขึ้นมาด่านมีที่ 33-33.75 และ/หรือ 34.25 ระวังแกว่งถ้าหลุด 32.25 และ 31.75 ลงมา

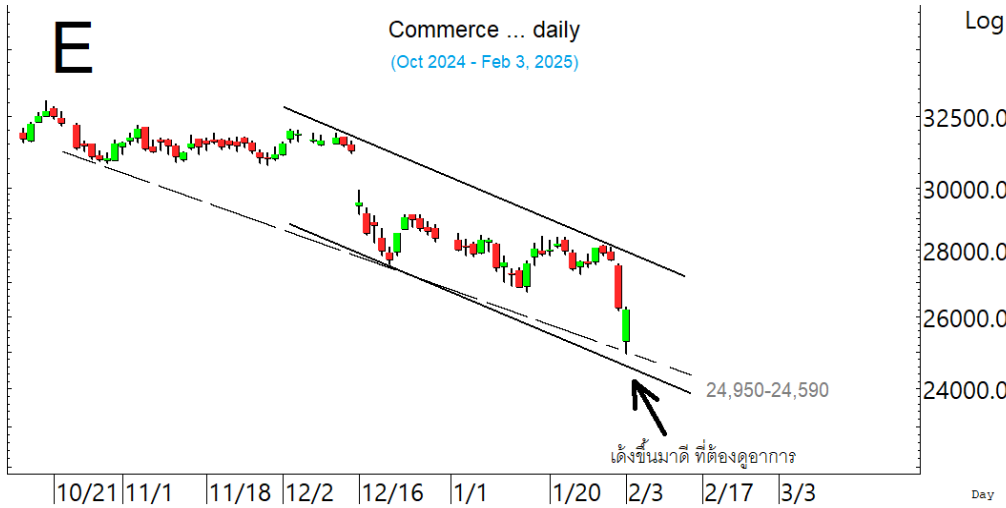

หมวด **Commerce** ลงมาในเขตแนวรับที่ต้องดูอาการ

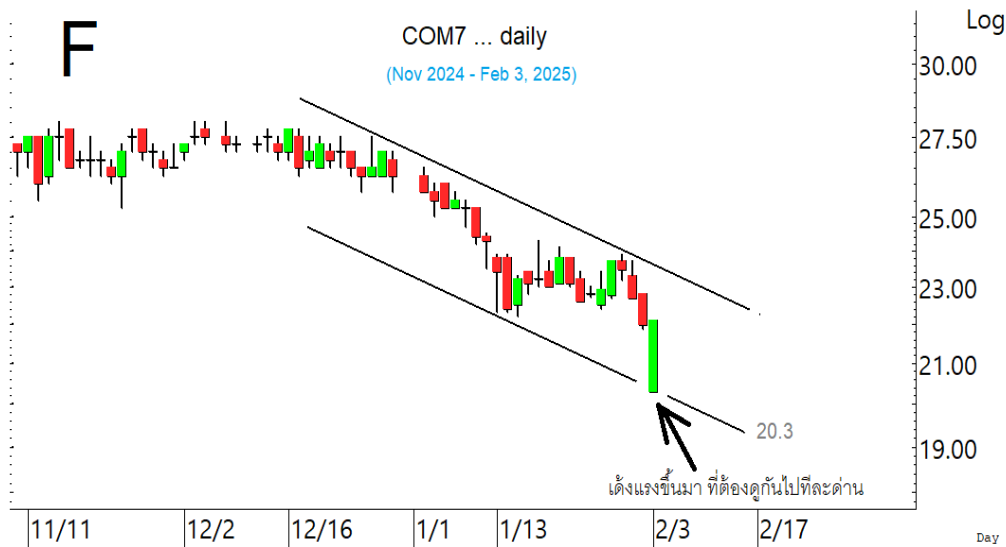

COM7 ตั้งแรงกลับขึ้นมา ที่ต้องดูกันไปทีละด่าน

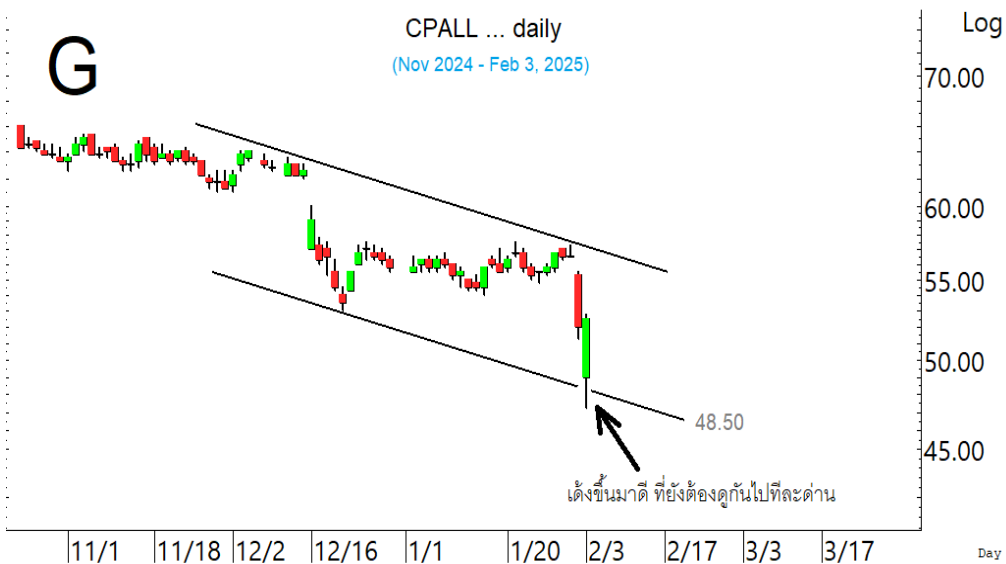

CPALL ตั้งขึ้นมาดี ที่ต้องดูอาการ และลื่นไปที่ละด่าน

ในหุ้นเป็นตัวๆ อื่น ๆ ที่ดูมีลุ้น หรือที่ต้องระวัง ก็ดูกรอบแนวรับแนวต้านเหล่านี้ประกอบ และ/หรืออาจใช้เป็นกรอบในการ Trading ได้ : **BCP** ตั้งขึ้นมามีดำนที่ 36.50-37 ระวังแกว่งถ้าหลุด 34.50 อาจถอยต่อลงไปทดสอบ 33.50 และ/หรือ 32.50 **GULF** ตั้งขึ้นมาจากเขตแนวรับ 54-53.5 ในรูป H ดำนมีที่ 58 และ/หรือ 59.25 ระวังแกว่งถ้าหลุด 56 ลงมา **CBG** ตั้งขึ้นมามีดำนที่ 71.5 และ 72.5-72.75 ระวังแกว่งถ้าหลุด 69 ลงมา **CHG** ตั้งขึ้นมามีดำนที่ 2.26 ทะลุได้ ดำนต่อไปมีที่ 2.30 และ/หรือ 2.34 ระวังแกว่งถ้าหลุด 2.12 ลงมา **DELTA** ตั้งขึ้นมามีดำนที่ 125.5 และ/หรือ 127.50 ระวังแกว่งอีกกรอบถ้าหลุด 121.50 ลงมา **ERW** ตั้งขึ้นมา ดำนมีที่ 3.42-3.44 และ 3.48-3.50 ระวังแกว่งถ้าหลุด 3.36 แนวรับอาจมีที่ 3.28 **MINT** ตั้งแรงขึ้นมาในเขตดำนที่ 24.7-24.9 และ/หรือ 25.25 แนวรับอาจมีที่ 24.2 และ/หรือ 23.9 **PIN** ตั้งแรงกลับขึ้นมา ดำนมีที่ 6.55 และ 6.75 แนวรับอาจมีที่ 6.1-6 **VGI** ตั้งขึ้นมามีดำนที่ 3.14 ทะลุได้ ดำนต่อไปมีที่ 3.18 และ/หรือ 3.22 อาจเจอแกว่งอีกถ้าหลุด 3.00 ลงมา แนวรับอาจมีที่ 2.94 และ/หรือ 2.84-2.80 ในรูป I และหุ้นอื่นๆ ใน Alert ระหว่างวัน (สามารถดูได้ใน www.thanachartsec.com)

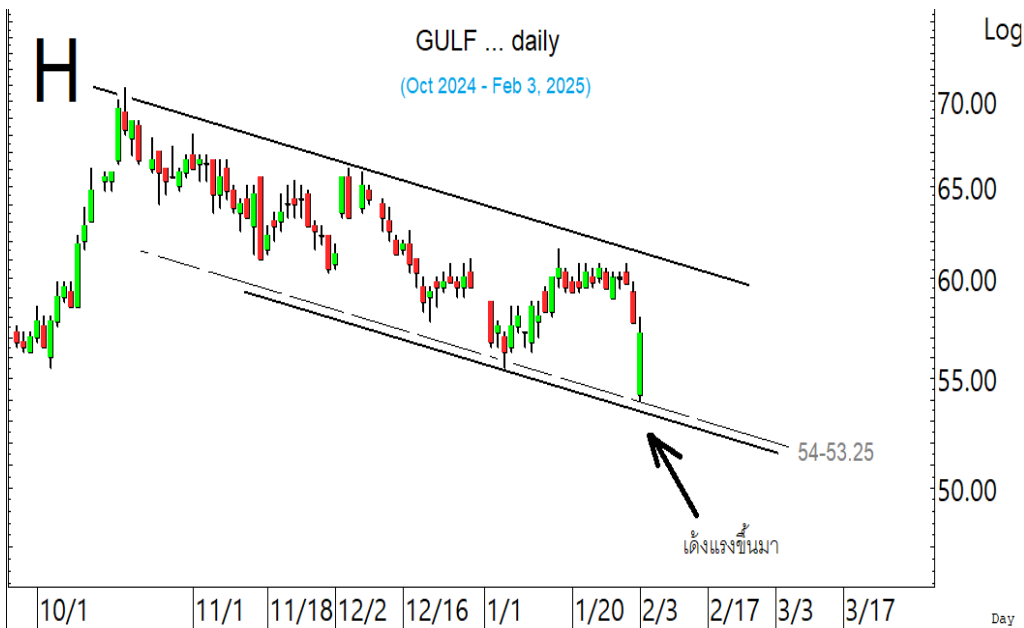

GULF ตั้งแรงขึ้นมา ที่ต้องลุ้นขึ้นไปทีละดำน

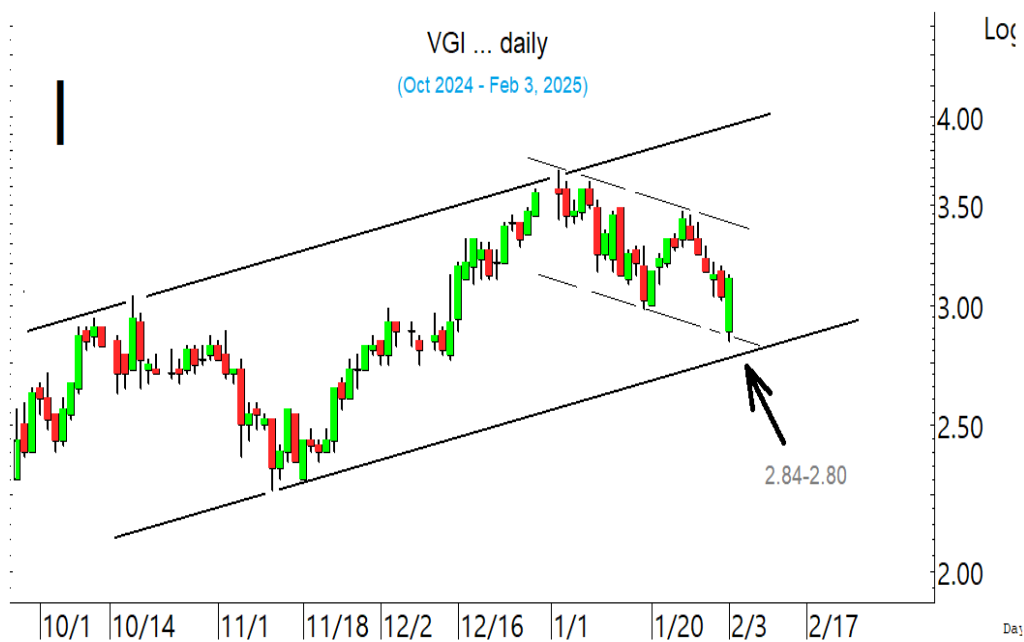

VGI ตั้งแรงขึ้นมา ที่ต้องลุ้นขึ้นไปทีละดำน

หุ้นแนะนำวันนี้ เข้าเพิ่ม PTTEP, BBGI, SCB & BTS

Note: เราจะตาม Update หุ้นที่เราแนะนำให้อนปิด Position โดยในกรณีที่ตุ้มผิด อาจต้องขอให้ Stop loss

Stocks	Date	Comment	Target	Stoploss
PTTEP	Feb 4	รับเพิ่มส่วนหนึ่ง เล็งแบ่งทำกำไรที่ 129 และ 130.50	Will update	ถ้าหลุด 123 & 120
BBGI	Feb 4	รับเพิ่มส่วนหนึ่ง เล็งแบ่งทำกำไรที่ 4.66 และ 4.74	Will update	ถ้าหลุด 4.3&4.10
SCB	Feb 4	รับเพิ่มส่วนหนึ่งที่ 124.5 เล็งแบ่งทำกำไรที่ 126.5 และ 128	Will update	ถ้าปิดหลุด 122.5ส่วนเพิ่ม
BTS	Feb 4	รับเพิ่มที่ 5.75 เล็งแบ่งทำกำไรที่ 6.4 และ 6.75	Will update	ถ้าปิดหลุด 5.55

Update หุ้นแนะนำ

Stocks	Date	Comment	Target	Stoploss
BA	Jan 31	ปิด Position ไปแล้ว	Will update	ถ้าหลุด 18.5
OKJ	Jan 29	ปิด Position ไปแล้ว	Will update	ถ้าหลุด 15.3
PTTEP	Jan 29	ถือ รับเพิ่มส่วนหนึ่ง เล็งแบ่งทำกำไรที่ 129 และ 130.50	Will update	ถ้าหลุด 123 & 120
RBF	Jan 28	ถือที่เหลือ หลัง Stoploss ไปแล้วส่วนหนึ่ง	Will update	ถ้าหลุด 5
TOP	Jan 27	ถือส่วนหนึ่ง เล็งแบ่งทำกำไรที่ 31.75	Will update	ถ้าหลุด 24.5
TRUE	Jan 27	ถือส่วนหนึ่ง เล็งแบ่งทำกำไรที่ 12.6	Will update	ถ้าปิดหลุด 11.6
GUNKUL	Jan 27	ปิด Position ไปแล้ว	Will update	ถ้าหลุด 1.94
BKGI	Jan 24	ปิด Position ไปแล้ว	Will update	ถ้าหลุด 2.16
BBGI	Jan 24	ถือส่วนหนึ่ง รับเพิ่มส่วนหนึ่ง เล็งแบ่งทำกำไรที่ 4.66 และ 4.74	Will update	ถ้าหลุด 4.3&4.10
KKP	Jan 23	ถือ เล็งแบ่งทำกำไรที่ 55.5 และ 57	Will update	ถ้าปิดหลุด 51.5
CPAXT	Jan 23	ปิด Position ไปแล้ว	Will update	ถ้าหลุด 25
BCP	Jan 22	ถือ หลังรับเพิ่ม เล็งแบ่งทำกำไรที่ 38	Will update	ถ้าหลุด 32.5
BCPG	Jan 17	ถือ เล็งแบ่งทำกำไรที่ 7 และ 7.3	Will update	ถ้าหลุด 5.9
BTS	Jan 13	ถือส่วนหนึ่ง รับเพิ่มที่ 5.75 เล็งแบ่งทำกำไรที่ 6.4 และ 6.75	Will update	ถ้าปิดหลุด 5.55
MTC	Jan 13	ถือส่วนหนึ่ง เล็งแบ่งทำกำไรที่ 49	Will update	Will update
TLI	Jan 9	ปิด Position ไปแล้ว	13.4-13.5 ?	ถ้าหลุด 10.2
TASCO	Jan 6	ถือ หลังรับเพิ่ม เล็งแบ่งทำกำไรที่ 19 และ 19.6	Will update	ถ้าหลุด 17.2
KTC	Dec 30	ถือส่วนหนึ่ง เล็งแบ่งทำกำไรที่ 53.5	Will update	ถ้าหลุด 45.5
CPALL	Dec 24	ถือ หลังรับเพิ่ม เล็งแบ่งทำกำไรที่ 58.75	Will update	Will update
KTB	Dec 17	ถือส่วนหนึ่ง หลังรับเพิ่มส่วนหนึ่ง เล็งแบ่งทำกำไรที่ 23.8 และ 24.5	24.5 หรือ 27.75	ถ้าปิดหลุด 22.6(1/2)
VGI	Nov 14	ถือ หลัง Stoploss ไปแล้วครึ่งหนึ่ง	Will update	Will update
CRC	Nov 1	ถือ หลัง Stoploss ไปแล้วครึ่งหนึ่ง	Will update	Will update
SCB	Aug 29	ถือ รับเพิ่มส่วนหนึ่งที่ 124.5 เล็งแบ่งทำกำไรที่ 126.5 และ 128	Will update	ถ้าปิดหลุด 122.5ส่วนเพิ่ม
PIN	Aug 27	ถือ หลังรับเพิ่ม เล็งแบ่งทำกำไรที่ 7	Will update	ถ้าหลุด 5.3
KBANK	Aug 15	ถือ หลังรับเพิ่ม เล็งแบ่งทำกำไรที่ 163.50 และ 168	175 ?	ถ้าหลุด 154 ส่วนเพิ่ม
GULF	Jul 9	ปิด Position ไปแล้ว	Will update	ถ้าหลุด 55
ADVANC	May 16	ถือ หลังรับเพิ่ม เล็งแบ่งทำกำไรที่ 293	341 หรือสูงกว่านั้น	ถ้าปิดหลุด 274(1/2)
BH	Nov 20	ถือ หลังรับเพิ่มส่วนหนึ่ง เล็งแบ่งทำกำไรที่ 187	Will update	ถ้าปิดหลุด 173ส่วนเพิ่ม
TTB	Jun 6	ถือ หลังรับเพิ่ม เล็งแบ่งทำกำไรที่ 2.06 และ 2.14	2.14 หรือสูงกว่านั้น	Will update

Disclaimers

รายงานฉบับนี้จัดทำโดยบริษัทหลักทรัพย์ธนชาติ จำกัด (มหาชน) โดยจัดทำขึ้นบนพื้นฐานของแหล่งข้อมูลที่ดีที่สุดที่ได้รับมาและพิจารณาแล้วว่าน่าเชื่อถือ ทั้งนี้มีวัตถุประสงค์เพื่อให้บริการเผยแพร่ข้อมูลแก่นักลงทุนและใช้เป็นข้อมูลประกอบการตัดสินใจซื้อขายหลักทรัพย์ แต่ไม่ได้มีเจตนาชี้แนะหรือเชิญชวนให้ซื้อหรือขายหรือประกันราคาหลักทรัพย์แต่อย่างใด ทั้งนี้รายงานและความเห็นในเอกสารฉบับนี้อาจมีการเปลี่ยนแปลงแก้ไขได้ หากข้อมูลที่ได้รับมาเปลี่ยนแปลงไป การนำข้อมูลนี้ไปปรากฏอยู่ในเอกสารฉบับนี้ ไม่ว่าทั้งหมดหรือบางส่วนไปทำซ้ำ คัดแปลง แก้ไข หรือนำออกเผยแพร่แก่สาธารณชน จะต้องได้รับความยินยอมจากบริษัทก่อน

This report is prepared and issued by Thanachart Securities Public Company Limited (TNS) as a resource only for clients of TNS, Thanachart Capital Public Company Limited (TCAP) and its group companies. Copyright © Thanachart Securities Public Company Limited. All rights reserved. The report may not be reproduced in whole or in part or delivered to other persons without our written consent. Investors should use this report as one of many tools in making their investment decisions since Thanachart Securities may seek to do other business with the companies mentioned in the report. Thus, investors need to be aware that there could be potential conflicts of interest that could affect the report's neutrality.

Recommendation Structure:

Recommendations are based on absolute upside or downside, which is the difference between the target price and the current market price. If the upside is 10% or more, the recommendation is BUY. If the downside is 10% or more, the recommendation is SELL. For stocks where the upside or downside is less than 10%, the recommendation is HOLD. Unless otherwise specified, these recommendations are set with a 12-month horizon. Thus, it is possible that future price volatility may cause a temporary mismatch between upside/downside for a stock based on the market price and the formal recommendation.

For sectors, an "Overweight" sector weighting is used when we have BUYs on majority of the stocks under our coverage by market cap. "Underweight" is used when we have SELLs on majority of the stocks we cover by market cap. "Neutral" is used when there are relatively equal weightings of BUYs and SELLs.

Disclosures:

บริษัทหลักทรัพย์ ธนชาติ จำกัด (มหาชน) ทำหน้าที่เป็นผู้ดูแลสภาพคล่อง (Market Maker) และผู้ออกใบสำคัญแสดงสิทธิอนุพันธ์ (Derivative Warrants) โดยปัจจุบันบริษัทเป็นผู้ออกและเสนอขาย Derivative Warrants และบริษัทจัดทำบทวิเคราะห์ของหลักทรัพย์อ้างอิงดังกล่าว จึงมีส่วนได้ส่วนเสียหรือมีความขัดแย้งทางผลประโยชน์ (conflicts of interest) นอกจากนี้ นักลงทุนควรศึกษารายละเอียดในหนังสือชี้ชวนของใบสำคัญแสดงสิทธิอนุพันธ์ดังกล่าวก่อนตัดสินใจลงทุน

หมายเหตุ: บริษัท ธนชาติ จำกัด (มหาชน) (TCAP) ถือหุ้น 89.96% ในบริษัทหลักทรัพย์ ธนชาติ จำกัด (มหาชน) TCAP ยังเป็นผู้ถือหุ้น 100% ในบริษัท Thanachart SPV1 Co. Ltd โดย TCAP และ Thanachart SPV1 Co. Ltd ถือหุ้นรวมกันทั้งทางตรงและทางอ้อมใน บริษัท ราชธานีลีสซิ่ง จำกัด (มหาชน) (THANI) อยู่ในสัดส่วนร้อยละ 60

หมายเหตุ: บริษัทธนชาติ จำกัด (TCAP), ธนาคารทหารไทยธนชาติ จำกัด (มหาชน) (TTB) เป็นบริษัทที่มีความเกี่ยวข้องกับบริษัทหลักทรัพย์ธนชาติ จำกัด (มหาชน) (TNS) โดย TCAP เป็นผู้ถือหุ้น ร้อยละ 89.96 ใน TNS และ ถือหุ้นใน TTB ร้อยละ 24.35 ดังนั้น การจัดทำบทวิเคราะห์ของหลักทรัพย์ดังกล่าว จึงมีส่วนได้ส่วนเสียหรือมีความขัดแย้งทางผลประโยชน์ (conflicts of interest)

หมายเหตุ: บริษัทธนชาติ จำกัด (TCAP) บริษัท ราชธานีลีสซิ่ง จำกัด (มหาชน) (THANI) บริษัท เอ็ม บี เค (มหาชน) (MBK) และบริษัท ปทุมโรสมิล แอนด์ แกรนารี จำกัด (มหาชน) (PRG) เป็นบริษัทที่มีความเกี่ยวข้องกับบริษัทหลักทรัพย์ธนชาติ จำกัด (มหาชน) ดังนั้น การจัดทำบทวิเคราะห์ของหลักทรัพย์ดังกล่าว จึงมีส่วนได้ส่วนเสียหรือมีความขัดแย้งทางผลประโยชน์ (conflicts of interest)

หมายเหตุ: * บริษัทหลักทรัพย์ธนชาติ จำกัด (มหาชน) (TNS) และ บริษัท ธนชาติ จำกัด (มหาชน) TCAP มีกรรมการร่วมกันได้แก่ นายสมเจตน์ หมุศิริเลิศ ซึ่งทำหน้าที่กรรมการผู้จัดการใหญ่ของ TCAP และ ทำหน้าที่ ประธานกรรมการบริษัท และประธานกรรมการบริหาร TNS อย่างไรก็ตาม บทวิเคราะห์นี้ได้ถูกจัดทำขึ้นบนสมมติฐานของฝ่ายวิจัยของ TNS"

หมายเหตุ: * "บริษัทหลักทรัพย์ธนชาติ จำกัด (มหาชน) (TNS) เป็น Joint Lead Underwriter ให้กับบริษัท บริษัท ยูโรเอเชีย โทเทิล โลจิสติกส์ จำกัด (มหาชน) Euroasia Total Logistics Pcl (ETL) ดังนั้น การจัดทำบทวิเคราะห์ของหลักทรัพย์ดังกล่าว จึงอาจมีส่วนได้ส่วนเสียหรือมีความขัดแย้งทางผลประโยชน์ (conflicts of interest) นักลงทุนควรศึกษารายละเอียดในหนังสือชี้ชวนดังกล่าวก่อนตัดสินใจลงทุน

หมายเหตุ: * "บริษัทหลักทรัพย์ ธนชาติ จำกัด (มหาชน) (TNS) เป็นผู้จัดการการจัดจำหน่าย "หุ้นกู้" ของบริษัท เอสซี แอสเสท คอร์ปอเรชั่น จำกัด (มหาชน) ("SC") ครั้งที่ 1/2568 ดังนั้น การจัดทำบทวิเคราะห์ของหลักทรัพย์ดังกล่าว จึงอาจมีส่วนได้ส่วนเสียหรือมีความขัดแย้งทางผลประโยชน์ (conflicts of interest)"

หมายเหตุ: * "บริษัทหลักทรัพย์ ธนชาติ จำกัด (มหาชน) (TNS) เป็นผู้จัดการการจัดจำหน่าย "หุ้นกู้" ของบริษัท เมืองไทยแคปปิตอล จำกัด (มหาชน) (MTC) ครั้งที่ 1/2568 ชุดที่ 1-3 ครบกำหนดไถ่ถอนปี พ.ศ. 2571, 2573, 2575 ดังนั้น การจัดทำบทวิเคราะห์ของหลักทรัพย์ดังกล่าว จึงอาจมีส่วนได้ส่วนเสียหรือมีความขัดแย้งทางผลประโยชน์ (conflicts of interest)"

หมายเหตุ: * "บริษัทหลักทรัพย์ ธนชาติ จำกัด (มหาชน) (TNS) เป็นผู้จัดการการจัดจำหน่าย "หุ้นกู้" ของบริษัท ศรีสวัสดิ์ แคปปิตอล 1969 จำกัด (มหาชน) ครั้งที่ 1/2568 ชุดที่ 1-3 ครบกำหนดไถ่ถอนปี พ.ศ. 2570-72 ดังนั้น การจัดทำบทวิเคราะห์ของหลักทรัพย์ดังกล่าว จึงอาจมีส่วนได้ส่วนเสียหรือมีความขัดแย้งทางผลประโยชน์ (conflicts of interest)"

Thanachart Research Team

หัวหน้าฝ่าย, Strategy

พิมพ์ผกา นิจการุณ, CFA
pimpaka.nic@thanachartsec.co.th

กลยุทธ์การลงทุน

อดิศักดิ์ ผู้พิพัฒนศิริกุล, CFA
adisak.phu@thanachartsec.co.th

วิเคราะห์เทคนิค

ภัทรวัลลี หวังมิ่งมาศ
pattarawan.wan@thanachartsec.co.th

สาธารณูปโภค, สื่อสาร

ณัฐภาพ ประสิทธิ์สุขสันต์
nuttapop.Pra@thanachartsec.co.th

อิเล็กทรอนิกส์, อาหาร, เครื่องดื่ม, เติบเรื่อ

พัทธดนย์ บุนนาค
pattadol.bun@thanachartsec.co.th

อสังหาริมทรัพย์, พาณิชย

พรรณนารายณ์ ดิยะพิทยารัตน์
phannarai.von@thanachartsec.co.th

ยานยนต์, นิตมข, Property Fund, REITs, บันเทิง

รตา ลิ้มสุทวิวัฒน์
rata.lim@thanachartsec.co.th

ธนาคาร, ธุรกิจการเงิน

สรชดา ศรทรง
sarachada.sor@thanachartsec.co.th

ขนส่ง, รับเหมา

ศักดิ์สิทธิ์ พัฒนานารักษ์
saksid.pha@thanachartsec.co.th

Small Cap, การแพทย์, โรงแรม

ศิริพร อรุโณทัย
siriporn.aru@thanachartsec.co.th

พลังงาน, ปิโตรเคมี

ยุพาพรรณ พลพรประเสริฐ
yupapan.pol@thanachartsec.co.th

นักวิเคราะห์, แพล

ลาภินี ทิพยมณฑล
lapinee.dib@thanachartsec.co.th

วิเคราะห์ทางเทคนิค

วิชานนท์ ธรรมบำรุง
witchanan.tam@thanachartsec.co.th

กลยุทธ์การลงทุน

เถลิงศักดิ์ คูเจริญไพศาล
thaloengsak.kuc@thanachartsec.co.th

วิเคราะห์เชิงปริมาณ

สิทธิเชษฐ รุ่งรัมย์พัฒน์
sittichet.run@thanachartsec.co.th

กลยุทธ์การลงทุน

นริภรณ์ คลังเปรมจิตต์, CISA
nariporn.kla@thanachartsec.co.th

Data Support Team

มฤดี เพชรแสงใสกุล

monrudee.pet@thanachartsec.co.th

เกษมรัตน์ จิตกุล

kasemrat.jit@thanachartsec.co.th

วราทิพย์ รุ่งประดับวงศ์

varathip.run@thanachartsec.co.th

สุนทร รักษาวัต

sunet.rak@thanachartsec.co.th

สุขสวัสดิ์ ลิมาวงษ์ปราณี

suksawat.lim@thanachartsec.co.th

สุจินตนา สภาพร

sujintana.sth@thanachartsec.co.th

Thanachart Securities Pcl.

Research Team

18 Floor, MBK Tower

444 Phayathai Road, Pathumwan Road, Bangkok 10330

Tel: 662 -779-9119

Email: thanachart.res@thanachartsec.co.th