



ดูอาการ SET50 หลัง SET เริ่มหลุดระหว่างวัน

ดัชนี SET พยายามยืงกลับขึ้นมา หลังหลุดระหว่างวัน ขณะที่ SET50 ยังไม่หลุด เพราะจะเห็น ดูอาการ และ/หรือเลือกหุ้นเป็นตัว ๆ ต่อไป รวมถึงดูอาการภาพใหญ่หุ้นโลก ควบคู่ไปด้วย SET มี ดำนวันนี้ที่ 1,164, 1,169 และ/หรือ 1,172 แนวรับถ้า 1,157-1,155 ยืนไม่อยู่ อาจทยอยต่อลงไป 1,147 และดูแนวรับของ SET50 ที่ 736 และ 731 ดำนที่ 743 และ 747 สำหรับหมวด **Construction Materials** พยายามทรงตัวดูรูปและรายละเอียดดำนใน หุ้นแนะนำ **PTTEP & SCC**



ภัทรวัลย์ หวังมิ่งมาต
Senior Technical Analyst

วิษณุ ธรรมบารุง
Technical Analyst

ดัชนี SET พยายามยืงกลับขึ้นมา หลังหลุด 1,157 ระหว่างวันตามในรูป A ขณะที่ SET50 ยังไม่หลุด 731 ใน รูป B ลงมาด้วย เพราะฉะนั้น ดูอาการ และ/หรือเลือกหุ้นเป็นตัว ๆ ต่อไป รวมถึงดูอาการภาพใหญ่หุ้นโลกที่ยัง ต้องระวัง เมื่อดูจากดัชนี Dow Jones และ ดัชนี Nasdaq composite ในรูป C และ D ตามรายละเอียดดำนใน สำหรับ SET มีดำนวันนี้ที่ 1,164, 1,169 และ/หรือ 1,172 แนวรับถ้า 1,157-1,155 ยืนไม่อยู่ อาจทยอยต่อลงไป ทดสอบ 1,147 และ/หรือ 1,140 และดูแนวรับของ SET50 ที่ 736 และ/หรือ 731 ในรูป B และดำนที่ 743 และ 747 ประกอบด้วย

สำหรับดัชนีธนาคารชะลอลงมา แนวรับอาจมีที่ 412 และ/หรือ 409 ดำนมีที่ 420 และ/หรือ 423 ที่ต้องฝาดขึ้น ไป การลันอาจดู Update หุ้นเหล่านี้ประกอบ **KBANK** พยายามทรงตัว แนวรับถ้า 161-160 ยืนไม่อยู่ อาจมีที่ 157-156 ดำนมีที่ 163.50 และ/หรือ 165 **BBL** พยายามทรงตัว ดำนมีที่ 151-152 ที่ต้องฝาดขึ้นไป แนวรับมีที่ 147-146.50 และ/หรือ 144.50 และ **SCB** ชะลอแนวรับอาจมีที่ 123 และ/หรือ 121.50 ดำนมีที่ 126.50 และ 128 ส่วน **KTB** ชะลอในเขตดำน แนวรับอาจมีที่ 24-23.8 และ/หรือ 23.6 ดำนมีที่ 24.7 24.7 ทะลุได้ ดำน ต่อไปมีที่ 25.75 และ/หรือ 26.50

และพลังงานชะลอหลังเข้าเขตดำน แนวรับอาจมีที่ 15,748 และ/หรือ 15,520 ดำนมีที่ 16,110 และ/หรือ 16,274 การลันส่วนหนึ่งยังดู **PTT** ชะลอลงมา แนวรับถ้า 31.25 ยืนไม่อยู่ อาจมีที่ 30.50 และ/หรือ 29.25 ดำนมีที่ 32.5-32.75 และ **PTTEP** ดูอาการที่เขตแนวรับ 114-113 ดำนมีที่ 117.50 และ/หรือ 120

แนวดำน 1,164, 1,169 และ 1,172 แนวรับ 1,155?, 1,147 และ 1,140



BUY:

PTTEP รับเพิ่มเมื่อทะลุ 117.5 เล็งแบ่ง ทำกำไรที่ 120 และ 122 (Stoploss ส่วนเพิ่มถ้าหลุด 113)

SCC รับเพิ่มส่วนหนึ่งเมื่อทะลุ 159 เล็ง แบ่งทำกำไรที่ 162 และ 165 (Stoploss ถ้าหลุด 150)

Add Stoploss line :

DELTA Stoploss ถ้าหลุด 65

SELL:

n/a

SECTOR to watch:

Construction Materials:

DCC, SCC, SCCC & TOA

Day Trade:

ADVANC, AMATA, AP, LH, SPALI, STECON & TEAMG

ดัชนี SET พยายามยืงกลับขึ้นมา หลังหลุด 1,157 ระหว่างวัน

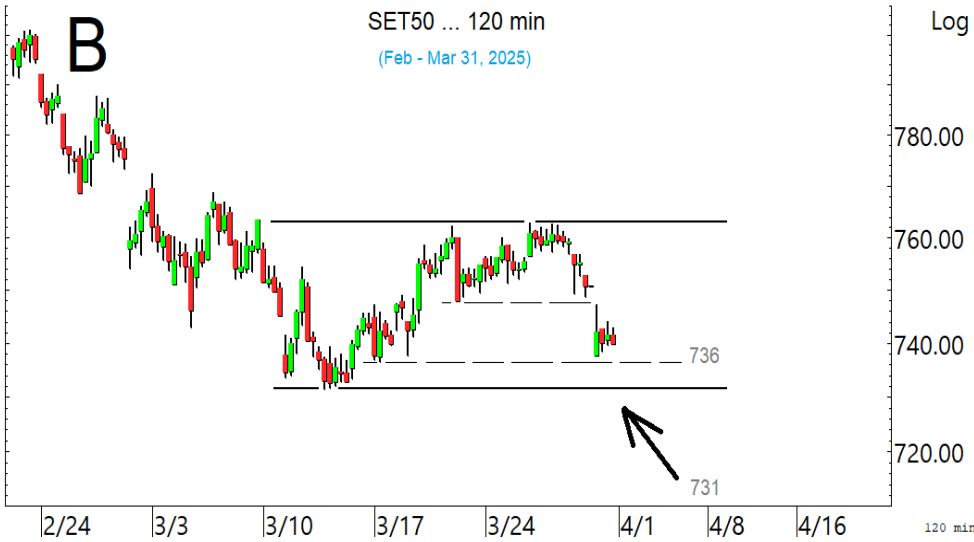

SET50 พยายามทรงตัวในเขตแนวรับ

ในภาพใหญ่หุ้นโลก ที่ชื่อ Update ดัชนี Dow Jones ถอยหลังรับาวด์กลับขึ้นมา ที่ยังห่างจะเป็นรับาวด์ในลักษณะซิกแซกกลาง หลังเกิดรูปแบบ Double-top (ตามรายละเอียดและรูปที่เคยทำให้ดูไปแล้ว) และถ้า 41,410 ยืนไม่อยู่ อาจถอยต่อไปทดสอบ 40,660 และ/หรือ 39,710 ตามในรูป C จะดีขึ้นเมื่อทะลุต้น 42,535 และ 42,822 กลับขึ้นมายืนได้

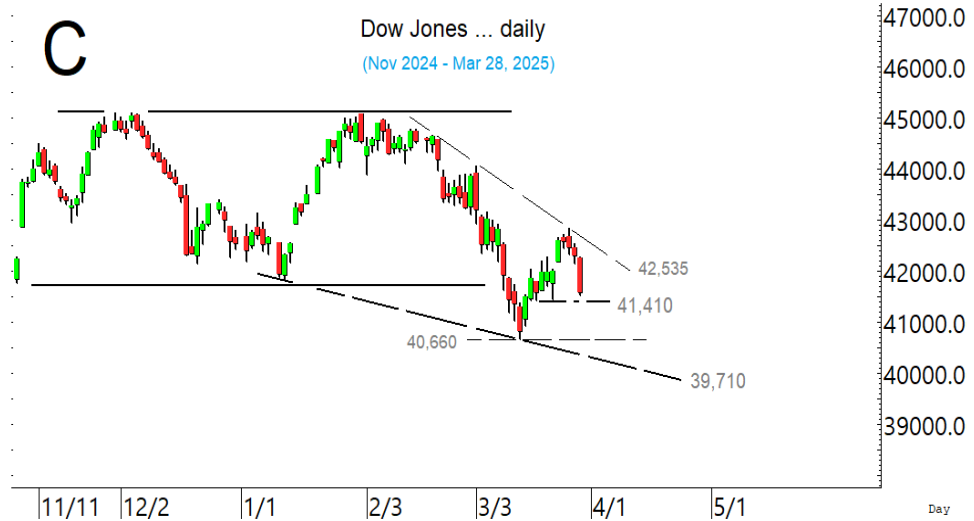

ในภาพใหญ่หุ้นโลก ดัชนี Dow Jones ถอยหลังรับาวด์กลับขึ้นมา ที่ยังห่างจะเป็นรับาวด์ซิกแซกกลาง

นอกจากนี้ อาจดูอาการดัชนี Nasdaq Composite ที่ถอยแรงกลับลงมา และถ้า 17,238 ยืนไม่อยู่ อาจถอยต่อไปทดสอบ 16,748 และ/หรือ 16,268 ด้านมีที่ 18,023 และ/หรือ 18,281

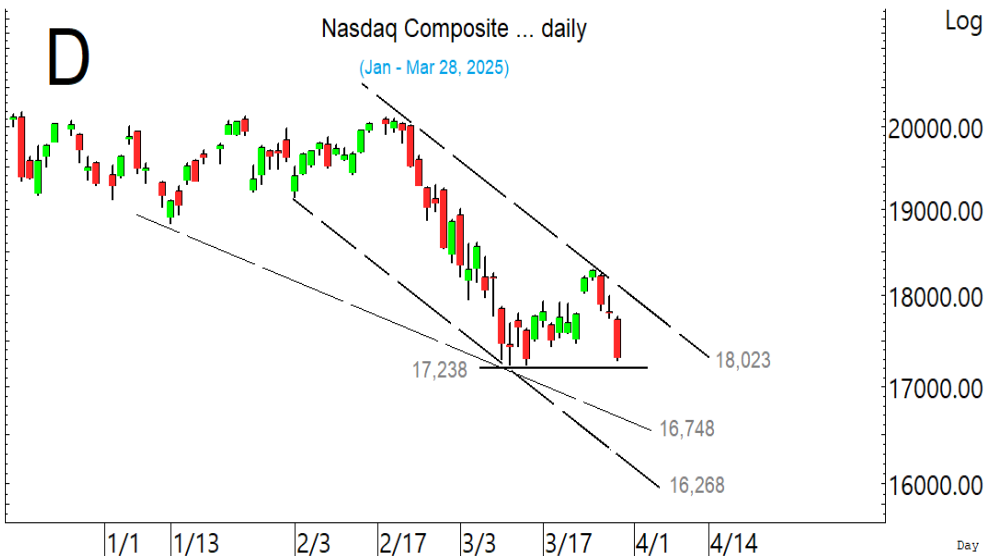

ดัชนี Nasdaq ดูอาการ ถ้า 17,238 ยืนไม่อยู่ อาจถอยต่อไป 16,748 และ/หรือ 16,268

SECTOR to watch : หมวด **Construction Materials** พยายามทรงตัว โดยมีด่านที่ 4,780 และ/หรือ 4,846 ทะลุได้ อาจกลับขึ้นไปทดสอบ 4,924 ระวังแกว่งถ้าหลุด 4,578 การลื่นอาจดู Update หุ่นเหล่านี้ **DCC** ถอยหลังทดสอบด่าน แนวรับอาจมีที่ 1.44 และ/หรือ 1.42-1.40 ทะลุด่าน 1.47-1.48 ได้ อาจกลับขึ้นไปทดสอบ 1.51 และ/หรือ 1.54 **SCC** พยายามทรงตัว ด่านมีที่ 162, 164 และ/หรือ 165.50 แนวรับถ้า 156 ยืนไม่อยู่ อาจมีที่ 153 และ/หรือ 150 **SCCC** ทรงตัวขึ้นมา ด่านมีที่ 160.50 และ 161.50 ทะลุได้ อาจต่อไปทดสอบ 165 แนวรับอาจมีที่ 155.50 **TOA** ทะลุแต่ยืนไม่ได้ และแกว่งแรงกลับลงมา และต้องระวังถ้า 11-10.8 ยืนไม่อยู่ กรณีนั้น แนวรับอาจมีที่ 10.2 ตามในรูป G ด่านมีที่ 11.5-11.7 และ/หรือ 12 ที่ต้องฝ่ากลับขึ้นไป

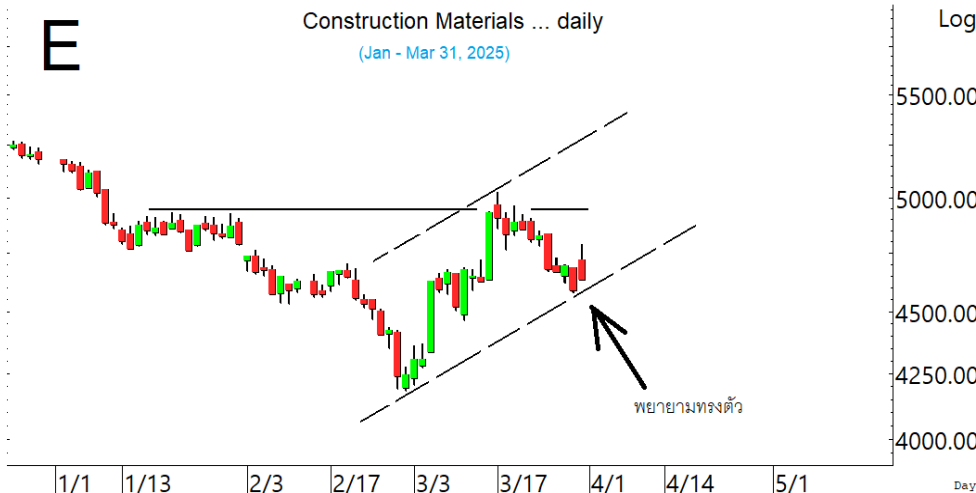

หมวด **Construction Materials** พยายามทรงตัว ที่ต้องดูอาการ และลื่นขึ้นไปทีละด่าน

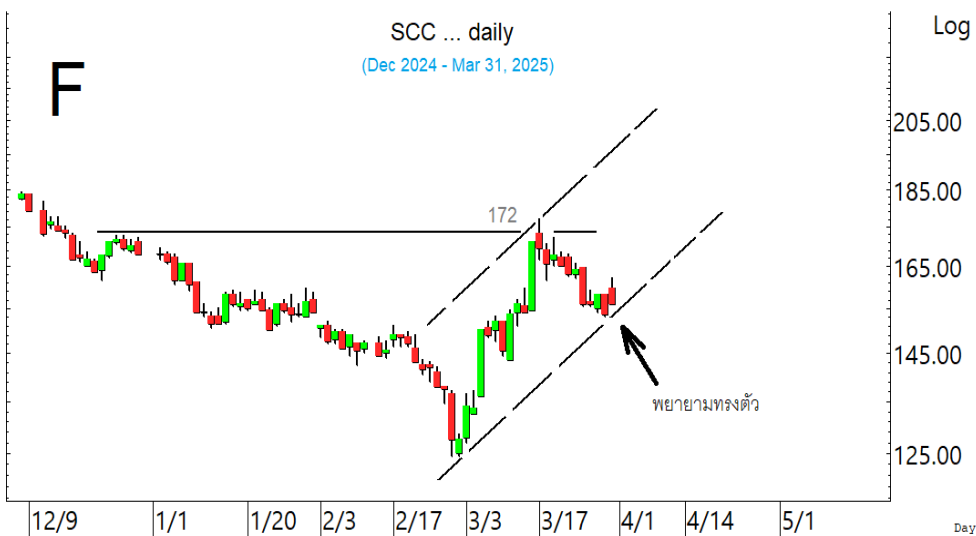

SCC พยายามทรงตัว จะดีขึ้นเมื่อ ทะลุด่าน 162 ขึ้นมายืนได้

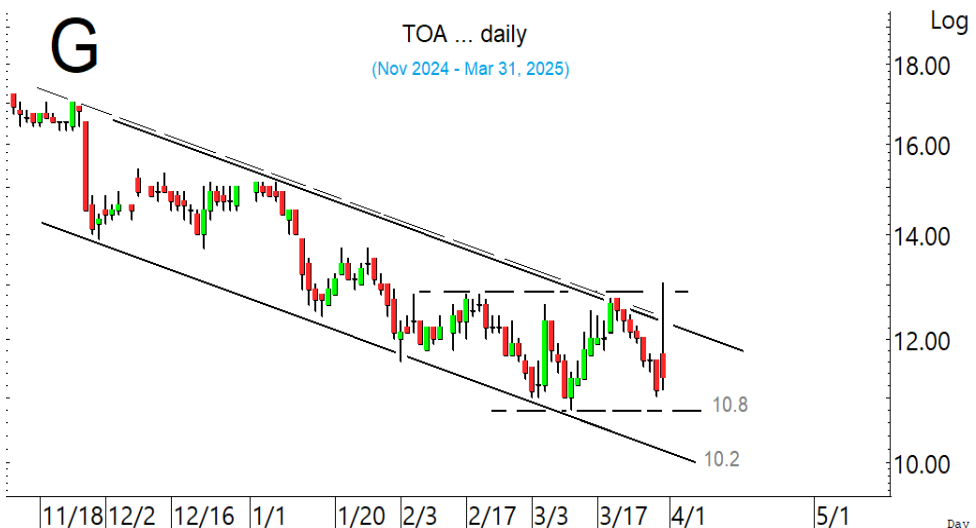

TOA แกว่งแรงหลังทะลุ แต่ยืนไม่ได้ แนวรับมีที่ 11-10.8 ถ้ายืนไม่อยู่ อาจถอยต่อไป 10.20

ในหุ้นเป็นตัวๆ อื่น ๆ ที่ดูมีลุ้น หรือที่ต้องระวัง ก็ดูกรอบแนวรับแนวต้านเหล่านี้ประกอบ และ/หรืออาจใช้เป็นกรอบในการ Trading ได้ : **ADVANC** พยายามทรงตัว ด้านมีที่ 275-276 และ/หรือ 278 ในรูป H ที่ต้องฝ่าขึ้นไป แนวรับอาจมีที่ 270 **AMATA** เติงขึ้นมาจากเขตแนวรับ 19 ด้านมีที่ 20.9-21 และ/หรือ 21.2 เตรียมแกว่งต่อถ้าหลุด 20.40 ลงมา **AP** เติงจากเขตแนวรับ 7 ในรูป I ด้านมีที่ 7.65, 7.8-7.9 และ/หรือ 8.2 ระวังแกว่งอีกถ้าหลุด 7.45 **LH** เติงจากเขตแนวรับ 4.18 ด้านมีที่ 4.34 และ/หรือ 4.40-4.42 แต่เตรียมแกว่งต่อ ถ้า 4.18 ยืนไม่อยู่ แนวรับอาจมีที่ 4.06 **SPALI** ทดสอบและพยายามทรงตัวที่เขตแนวรับ 15.7 ด้านมีที่ 16.3 ทะลุได้ อาจเตงต่อไปทดสอบ 16.8-16.9 **STECON** เติงกลับขึ้นมา ด้านมีที่ 5.55 และ 5.7 ทะลุได้ ด้านต่อไปมีที่ 6 และ/หรือ 6.25 แนวรับอาจมีที่ 5 ระวังแกว่งถ้าหลุด 4.80 **TEAMG** ถอยแรงหลังไม่ผ่านด่าน 3.54 แนวรับอาจมีที่ 2.98 และ/หรือ 2.90 ด้านมีที่ 3.18-3.20 และ/หรือ 3.28 ที่ต้องฝ่ากลับขึ้นไป และหุ้นอื่นๆ ใน Alert ระหว่างวัน (สามารถดูได้ ใน www.thanachartsec.com)

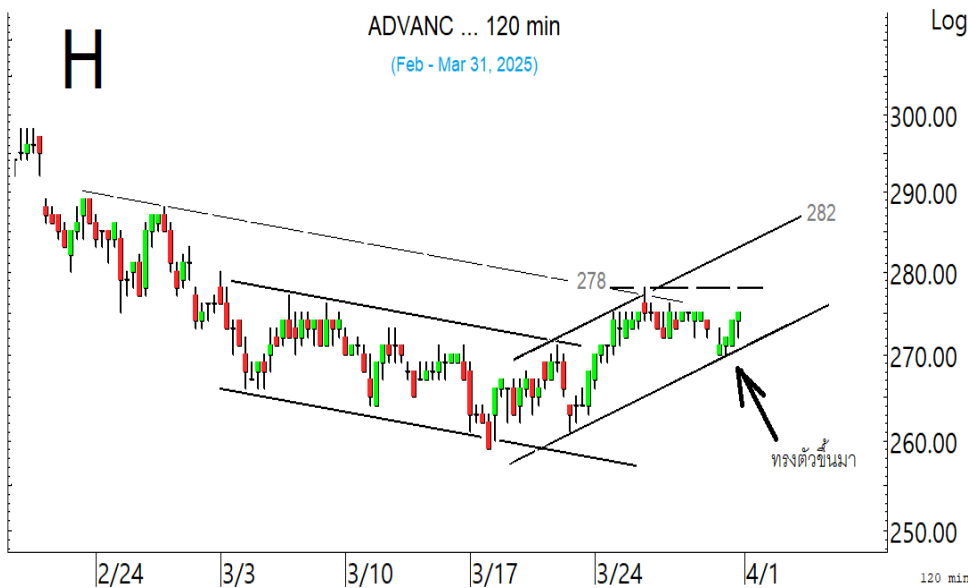

ADVANC ทรงตัวขึ้นมา ลุ้นขึ้นต่อไปที่ละด่าน



AP เติงขึ้นมาจากเขตแนวรับ ที่ต้องดูอาการ และลุ้นขึ้นไปทีละด่าน

หุ้นแนะนำวันนี้ เข้าเพิ่ม PTTEP & SCC

Note: เราจะตาม Update หุ้นที่เราแนะนำให้จนปิด Position โดยในกรณีที่ผู้ผิด อาจต้องขอให้ Stop loss

Stocks	Date	Comment	Target	Stoploss	Thai ESG
PTTEP	Apr 1	รับเพิ่มเมื่อทะเล 117.5 เล็งแบ่งทำกำไรที่ 120 และ 122	Will update	ถ้าหลุด 113&107	/
SCC	Apr 1	รับเพิ่มส่วนหนึ่งเมื่อทะเล 159 เล็งแบ่งทำกำไรที่ 162 และ 165	Will update	ถ้าหลุด 150	/

Update หุ้นแนะนำ

Stocks	Date	Comment	Target	Stoploss	Thai ESG
GFPT	Mar 31	ถือ เล็งแบ่งทำกำไรที่ 9.3	Will update	ถ้าหลุด 8.25	-
COM7	Mar 28	ถือส่วนหนึ่ง เล็งแบ่งทำกำไรที่ 20.6 และ 21	Will update	ถ้าหลุด 19	/
CCET	Mar 27	ถือส่วนหนึ่ง เล็งแบ่งทำกำไรที่ 7.7 และ 8.35	Will update	ถ้าหลุด 5.8	-
OKJ	Mar 27	ปิด Position ไปแล้ว	Will update	ถ้าหลุด 7.9	-
BA	Mar 26	ถือ เล็งแบ่งทำกำไรที่ 19.8 และ 20.3	Will update	ถ้าหลุด 17.7	/
DELTA	Mar 26	ถือ หลังแบ่งทำกำไร เล็งแบ่งทำกำไรอีกที่ 76	Will update	ถ้าหลุด 65	/
SPALI	Mar 20	ปิด Position ไปแล้ว	Will update	ถ้าหลุด 16.3	/
PTTEP	Mar 20	ถือ รับเพิ่มเมื่อทะเล 117.5 เล็งแบ่งทำกำไรที่ 120 และ 122	Will update	ถ้าหลุด 113&107	/
GPSC	Mar 17	ถือ เล็งแบ่งทำกำไรที่ 33	Will update	ถ้าหลุด 25.75	/
BCPG	Mar 14	ถือ หลัง Stoploss ไปแล้วส่วนหนึ่ง	Will update	ถ้าหลุด 5.4	/
SCC	Mar 13	ถือ รับเพิ่มส่วนหนึ่งเมื่อทะเล 159 เล็งแบ่งทำกำไรที่ 162 และ 165	Will update	ถ้าหลุด 150	/
WHA	Mar 7	ถือ หลัง Stoploss ไปแล้วครึ่งหนึ่ง	Will update	Will update	/
TOP	Mar 6	ถือ หลังรับเพิ่ม เล็งแบ่งทำกำไรที่ 29.25	Will update	ถ้าหลุด 24.30	/
OSP	Mar 6	ปิด Position ไปแล้ว	Will update	ถ้าหลุด 14	/
AOT	Feb 27	ถือ หลัง Stoploss ครึ่งหนึ่ง	Will update	Will update	/
MEDEZE	Feb 18	ปิด Position ไปแล้ว	Will update	ถ้าหลุด 7.6	-
CPF	Feb 17	ถือ หลังรับเพิ่มส่วนหนึ่ง เล็งแบ่งทำกำไรที่ 25	Will update	ถ้าหลุด 23 ส่วนเพิ่ม	/
BBL	Feb 5	ถือ หลังรับเพิ่ม เล็งแบ่งทำกำไรที่ 155 และ 158	170-172 หรือ 175	Will update	/
TRUE	Jan 27	ถือ หลังรับเพิ่ม เล็งแบ่งทำกำไรที่ 13.9 และ 14.3	15.6, 17.5 หรือ 20.2	Will update	-
KKP	Jan 23	ถือ หลังรับเพิ่ม และแบ่งทำกำไรไปแล้ว เล็งแบ่งทำกำไรอีกที่ 60	Will update	ถ้าหลุด 54 และ 49	/
BCP	Jan 22	ถือ หลังรับเพิ่ม และแบ่งทำกำไรไปแล้ว	Will update	ถ้าหลุด 34	-
BTS	Jan 13	ปิด Position ไปแล้ว	Will update	ถ้าหลุด 5.25	/
CPALL	Dec 24	ถือ หลังรับเพิ่ม เล็งแบ่งทำกำไรที่ 54	Will update	ถ้าหลุด 48.5 ส่วนเพิ่ม	/
KTB	Dec 17	ถือ หลังรับเพิ่ม เล็งแบ่งทำกำไรที่ 24.7 และ 25	25.75 หรือ 27.75	ถ้าปิดหลุด 22.8 ส่วนเพิ่ม	/
VGI	Nov 14	ถือ หลังรับเพิ่ม เล็งแบ่งทำกำไรที่ 3.32 และ 3.40	Will update	ถ้าปิดหลุด 2.88	/
SCB	Aug 29	ถือ หลังรับเพิ่มส่วนหนึ่ง เล็งแบ่งทำกำไรที่ 128	Will update	ถ้าปิดหลุด 120.50	/
PIN	Aug 27	ถือ เล็งแบ่งทำกำไรที่ 7.8 และ 8.1	Will update	ถ้าหลุด 5.8 (1/2)	-
KBANK	Aug 15	ถือ หลังรับเพิ่ม เล็งแบ่งทำกำไรที่ 168 และ 175	175 ?	ถ้าหลุด 160 (1/2)	/
ADVANC	May 16	ถือ หลังรับเพิ่ม เล็งแบ่งทำกำไรที่ 307 และ 310	341 หรือสูงกว่านั้น	Will update	/
TTB	Jun 6	ถือ หลังรับเพิ่ม เล็งแบ่งทำกำไรที่ 2.06 และ 2.14	2.14 หรือสูงกว่านั้น	Will update	/

Disclaimers

รายงานฉบับนี้จัดทำโดยบริษัทหลักทรัพย์ธนชาติ จำกัด (มหาชน) โดยจัดทำขึ้นบนพื้นฐานของแหล่งข้อมูลที่ดีที่สุดที่ได้รับมาและพิจารณาแล้วว่าน่าเชื่อถือ ทั้งนี้มีวัตถุประสงค์เพื่อให้บริการเผยแพร่ข้อมูลแก่นักลงทุนและใช้เป็นข้อมูลประกอบการตัดสินใจซื้อขายหลักทรัพย์ แต่ไม่ได้มีเจตนาชี้แนะหรือเชิญชวนให้ซื้อหรือขายหรือประกันราคาหลักทรัพย์แต่อย่างใด ทั้งนี้รายงานและความเห็นในเอกสารฉบับนี้อาจมีการเปลี่ยนแปลงแก้ไขได้ หากข้อมูลที่ได้รับมาเปลี่ยนแปลงไป การนำข้อมูลที่ปรากฏอยู่ในเอกสารฉบับนี้ ไปว่าทั้งหมดหรือบางส่วนไปทำซ้ำ ดัดแปลง แก้ไข หรือนำออกเผยแพร่แก่สาธารณชน จะต้องได้รับความยินยอมจากบริษัทก่อน

This report is prepared and issued by Thanachart Securities Public Company Limited (TNS) as a resource only for clients of TNS, Thanachart Capital Public Company Limited (TCAP) and its group companies. Copyright © Thanachart Securities Public Company Limited. All rights reserved. The report may not be reproduced in whole or in part or delivered to other persons without our written consent. Investors should use this report as one of many tools in making their investment decisions since Thanachart Securities may seek to do other business with the companies mentioned in the report. Thus, investors need to be aware that there could be potential conflicts of interest that could affect the report's neutrality.

Recommendation Structure:

Recommendations are based on absolute upside or downside, which is the difference between the target price and the current market price. If the upside is 10% or more, the recommendation is BUY. If the downside is 10% or more, the recommendation is SELL. For stocks where the upside or downside is less than 10%, the recommendation is HOLD. Unless otherwise specified, these recommendations are set with a 12-month horizon. Thus, it is possible that future price volatility may cause a temporary mismatch between upside/downside for a stock based on the market price and the formal recommendation.

For sectors, an "Overweight" sector weighting is used when we have BUYs on majority of the stocks under our coverage by market cap. "Underweight" is used when we have SELLs on majority of the stocks we cover by market cap. "Neutral" is used when there are relatively equal weightings of BUYs and SELLs.

Disclosures:

บริษัทหลักทรัพย์ ธนชาติ จำกัด (มหาชน) ทำหน้าที่เป็นผู้ดูแลสภาพคล่อง (Market Maker) และผู้ออกใบสำคัญแสดงสิทธิอนุพันธ์ (Derivative Warrants) โดยปัจจุบันบริษัทเป็นผู้ออกและเสนอขาย Derivative Warrants และบริษัทจัดทำบทวิเคราะห์ของหลักทรัพย์อ้างอิงดังกล่าว จึงมีส่วนได้ส่วนเสียหรือมีความขัดแย้งทางผลประโยชน์ (conflicts of interest) นอกจากนี้ นักลงทุนควรศึกษารายละเอียดในหนังสือชี้ชวนของใบสำคัญแสดงสิทธิอนุพันธ์ดังกล่าวก่อนตัดสินใจลงทุน

หมายเหตุ: บริษัท ธนชาติ จำกัด (มหาชน) (TCAP) ถือหุ้น 89.96% ในบริษัทหลักทรัพย์ ธนชาติ จำกัด (มหาชน) .TCAP ยังเป็นผู้ถือหุ้น 100% ในบริษัท Thanachart SPV1 Co. Ltd โดย TCAP และ Thanachart SPV1 Co. Ltd ถือหุ้นรวมกันทั้งทางตรงและทางอ้อมใน บริษัท ราชธานีลีสซิ่ง จำกัด (มหาชน) (THANI) อยู่ในสัดส่วนร้อยละ 60

หมายเหตุ: บริษัทธนชาติ จำกัด (TCAP), ธนาคารทหารไทยธนชาติ จำกัด (มหาชน) (TTB) เป็นบริษัทที่มีความเกี่ยวข้องกับบริษัทหลักทรัพย์ธนชาติ จำกัด (มหาชน) (TNS) โดย TCAP เป็นผู้ถือหุ้น ร้อยละ 89.96 ใน TNS และ ถือหุ้นใน TTB ร้อยละ 24.42 ดังนั้น การจัดทำบทวิเคราะห์ของหลักทรัพย์ดังกล่าว จึงมีส่วนได้ส่วนเสียหรือมีความขัดแย้งทางผลประโยชน์ (conflicts of interest)

หมายเหตุ: บริษัทธนชาติ จำกัด (TCAP) บริษัท ราชธานีลีสซิ่ง จำกัด (มหาชน) (THANI) บริษัท เอ็ม บี เค (มหาชน) (MBK) และบริษัท ปทุมโรสมิล แอนด์ แกรนารี จำกัด (มหาชน) (PRG) เป็นบริษัทที่มีความเกี่ยวข้องกับบริษัทหลักทรัพย์ธนชาติ จำกัด (มหาชน) ดังนั้น การจัดทำบทวิเคราะห์ของหลักทรัพย์ดังกล่าว จึงมีส่วนได้ส่วนเสียหรือมีความขัดแย้งทางผลประโยชน์ (conflicts of interest)

หมายเหตุ: * บริษัทหลักทรัพย์ธนชาติ จำกัด (มหาชน) (TNS) และ บริษัท ธนชาติ จำกัด (มหาชน) TCAP มีกรรมการร่วมกันได้แก่ นายสมเจตน์ หมุศิริเลิศ ซึ่งทำหน้าที่กรรมการผู้จัดการใหญ่ของ TCAP และ ทำหน้าที่ ประธานกรรมการบริษัท และประธานกรรมการบริหาร TNS อย่างไรก็ตาม บทวิเคราะห์นี้ได้ถูกจัดทำขึ้นบนสมมติฐานของฝ่ายวิจัยของ TNS"

หมายเหตุ:* "บริษัทหลักทรัพย์ธนชาติ จำกัด (มหาชน) (TNS) เป็น Joint Lead Underwriter ให้กับบริษัท บริษัท ยูโรเอเชีย โทเทิล โลจิสติกส์ จำกัด (มหาชน) Euroasia Total Logistics Pcl (ETL) ดังนั้น การจัดทำบทวิเคราะห์ของหลักทรัพย์ดังกล่าว จึงอาจมีส่วนได้ส่วนเสียหรือมีความขัดแย้งทางผลประโยชน์ (conflicts of interest) นักลงทุนควรศึกษารายละเอียดในหนังสือชี้ชวนดังกล่าวก่อนตัดสินใจลงทุน

หมายเหตุ:* "บริษัทหลักทรัพย์ ธนชาติ จำกัด (มหาชน) (TNS) เป็นผู้จัดการการจัดจำหน่าย "หุ้นกู้ ของบริษัท เมืองไทยแคปปิตอล จำกัด (มหาชน) (MTC) ครั้งที่ 1/2568 ชุดที่ 1-3 ครบกำหนดไถ่ถอนปี พ.ศ. 2571, 2573, 2575 ดังนั้น การจัดทำบทวิเคราะห์ของหลักทรัพย์ดังกล่าว จึงอาจมีส่วนได้ส่วนเสียหรือมีความขัดแย้งทางผลประโยชน์ (conflicts of interest)"

หมายเหตุ:* "บริษัทหลักทรัพย์ ธนชาติ จำกัด (มหาชน) (TNS) เป็นผู้จัดการการจัดจำหน่าย "หุ้นกู้ ของบริษัท ศรีสวัสดิ์ แคปปิตอล 1969 จำกัด (มหาชน) ครั้งที่ 1/2568 ชุดที่ 1-3 ครบกำหนดไถ่ถอนปี พ.ศ. 2570-72 ดังนั้น การจัดทำบทวิเคราะห์ของหลักทรัพย์ดังกล่าว จึงอาจมีส่วนได้ส่วนเสียหรือมีความขัดแย้งทางผลประโยชน์ (conflicts of interest)"

หมายเหตุ:* "บริษัทหลักทรัพย์ ธนชาติ จำกัด (มหาชน) (TNS) เป็นผู้จัดการการจัดจำหน่าย "หุ้นกู้ ของบริษัท กัลฟ์ เอ็นเนอร์จี ดีเวลลอปเม้นท์ จำกัด (มหาชน) (GULF) ครั้งที่ 1/2568 ชุดที่ 1 ครบกำหนดไถ่ถอนปี พ.ศ. 2571 ดังนั้น การจัดทำบทวิเคราะห์ของหลักทรัพย์ดังกล่าว จึงอาจมีส่วนได้ส่วนเสียหรือมีความขัดแย้งทางผลประโยชน์ (conflicts of interest)"

Thanachart Research Team

หัวหน้าฝ่าย, Strategy

พิมพ์ผกา นิจการุณ, CFA
pimpaka.nic@thanachartsec.co.th

กลยุทธ์การลงทุน

อดิศักดิ์ ผู้พิพัฒนศิริกุล, CFA
adisak.phu@thanachartsec.co.th

วิเคราะห์เทคนิค

ภัทรวัลลี หวังมิ่งมาศ
pattarawan.wan@thanachartsec.co.th

สาธารณูปโภค, สื่อสาร

ณัฐภาพ ประสิทธิ์สุขสันต์
nuttapop.Pra@thanachartsec.co.th

อิเล็กทรอนิกส์, อาหาร, เครื่องดื่ม, เติบเร็ว

พัทธดนย์ บุนนาค
pattadol.bun@thanachartsec.co.th

อสังหาริมทรัพย์, พาณิชยกรรม

พรรณนารายณ์ ดิยะพิทยารัตน์
phannarai.von@thanachartsec.co.th

ยานยนต์, นิตมข, Property Fund, REITs, บันเทิง

รดา ลิ้มสุทวิวัฒน์ภูมิ
rata.lim@thanachartsec.co.th

ธนาคาร, ธุรกิจการเงิน

สรชดา ศรทรง
sarachada.sor@thanachartsec.co.th

ขนส่ง, รับเหมา

ศักดิ์สิทธิ์ พัฒนานารักษ์
saksid.pha@thanachartsec.co.th

Small Cap, การแพทย์, โรงแรม

ศิริพร อรุโณทัย
siriporn.aru@thanachartsec.co.th

พลังงาน, ปิโตรเคมี

ยุพาพรรณ พลพรประเสริฐ
yupapan.pol@thanachartsec.co.th

นักวิเคราะห์, แพลตฟอร์ม

ลาภินี ทิพยมณฑล
lapinee.dib@thanachartsec.co.th

วิเคราะห์ทางเทคนิค

วิชานนท์ ธรรมบำรุง
witchanan.tam@thanachartsec.co.th

กลยุทธ์การลงทุน

เถลิงศักดิ์ คูเจริญไพศาล
thaloengsak.kuc@thanachartsec.co.th

วิเคราะห์เชิงปริมาณ

สิทธิเชษฐ รุ่งรัมย์พัฒน์
sittichet.run@thanachartsec.co.th

กลยุทธ์การลงทุน

นลินภรณ์ คลังเปรมจิตต์, CISA
nariporn.kla@thanachartsec.co.th

Data Support Team

มฤดี เพชรแสงใสกุล

monrudee.pet@thanachartsec.co.th

เกษมรัตน์ จิตกุล

kasemrat.jit@thanachartsec.co.th

วราทิพย์ รุ่งประดับวงศ์

varathip.run@thanachartsec.co.th

สุนทร รักษาวัต

sunet.rak@thanachartsec.co.th

สุขสวัสดิ์ ลิมาวงษ์ปราณี

suksawat.lim@thanachartsec.co.th

สุจินตนา สภาพร

sujintana.sth@thanachartsec.co.th

Thanachart Securities Pcl.

Research Team

18 Floor, MBK Tower

444 Phayathai Road, Pathumwan Road, Bangkok 10330

Tel: 662 -779-9119

Email: thanachart.res@thanachartsec.co.th