



ลุ่มขยับขึ้นต่อ

ดัชนี SET ลุ่มขยับขึ้นต่อ ทะลุ 1,176 ได้ ด้านต่อไปมีที่ 1,181 และ/หรือ 1,185 ทะลุได้ อาจต่อไปทดสอบ 1,187 และ/หรือ 1,190 แนวรับถ้า 1,167 และ 1,164 ยืนไม่อยู่ อาจแกว่งกลับลงไปทดสอบ 1,155 หรือต่ำกว่านั้น และดูแนวรับของ SET50 ที่ 745 และ/หรือ 739 ด้านมีที่ 754-756 และ/หรือ 758 ที่ต้องฝ่าขึ้นไปด้วย การลุ่มยังขอให้เลือกกลุ่มเป็นตัวๆ ต่อไปก่อน สำหรับหมวด Finance ตั้งขึ้นมา ที่ต้องลุ่มขึ้นไปทีละด้านดูรูปและรายละเอียดด้านใน หุ้นแนะนำ BH, KAMART & CPF



ภัทรวัลย์ หวังมิ่งมาต
Senior Technical Analyst

วิชพันธ์ ธรรมบำรุง
Technical Analyst

ดัชนี SET ลุ่มขยับขึ้นต่อ ทะลุ 1,176 ได้ ด้านต่อไปมีที่ 1,181 และ 1,185 ทะลุได้ อาจต่อไปทดสอบ 1,187 และ/หรือ 1,190 ในรูป A ที่ต้องฝ่าขึ้นไป แนวรับถ้า 1,167 และ 1,164 ยืนไม่อยู่ อาจแกว่งกลับลงไปทดสอบ 1,155 หรือต่ำกว่านั้น โดยดูแนวรับของ SET50 ที่ 745 และ/หรือ 739 และด้านที่ 754-756, 760 และ/หรือ 762-763 ในรูป B ประกอบ การลุ่ม ยังขอให้เลือกกลุ่มเป็นตัวๆ ต่อไปก่อน และดูกรอบของดัชนีหลัก เช่น ธนาคารที่กำลังทรงตัวเพื่อตั้งหลักตามในรูป C รวมถึงหุ้นหลักอื่นๆ ตามที่มี Update ด้านล่างและด้านในควบคู่ไปด้วย

สำหรับดัชนีธนาคารทรงตัวเพื่อตั้งหลัก ด้านมีที่ 420-421 ทะลุได้ อาจตั้งต่อไปทดสอบ 424 ในรูป C แนวรับอาจมีที่ 415-413 และ/หรือ 409 การลุ่มอาจดู Update หุ้นเหล่านี้ประกอบ **KBANK** ทรงตัวในเขตด้าน 164 และ/หรือ 165-165.50 ทะลุได้ ด้านต่อไปมีที่ 168 และ/หรือ 173 แนวรับมีที่ 161-160 และ/หรือ 157-156 **BBL** พยายามทรงตัว ด้านมีที่ 151-152 ที่ต้องฝ่าขึ้นไป แนวรับมีที่ 147-146.50 และ/หรือ 144.50 และ **SCB** พยายามทรงตัวที่เขตแนวรับ 123 ถ้ายืนไม่อยู่ แนวรับต่อไปมีที่ 121.50 ด้านมีที่ 126.50 และ 128 ส่วน **KTB** ทรงตัวในเขตด้าน 24.5-24.7 ทะลุได้ ด้านต่อไปมีที่ 25.75 และ/หรือ 26.50 แนวรับมีที่ 24-23.8 และ/หรือ 23.6 และ **TTB** ทรงตัวขึ้นมาในเขตด้าน 2-2.04 และ/หรือ 2.04 ที่ต้องฝ่าขึ้นไป แนวรับมีที่ 1.96 และ/หรือ 1.93

และพลังงานทรงตัวในเขตด้าน 16,274 และ/หรือ 16,292 ทะลุได้ ด้านต่อไปมีที่ 16,629 ระวังแกว่งถ้าหลุด 15,830 ลงมา การลุ่มส่วนหนึ่งยังดู **PTT** ที่พยายามทรงตัวในเขตด้าน 32.5-32.75 ทะลุได้ ด้านต่อไปมีที่ 33.75 และ/หรือ 34.25 แนวรับถ้า 31.25 ยืนไม่อยู่ อาจมีที่ 30.50 และ/หรือ 29.25 และ **PTTEP** พยายามทรงตัวที่เขตแนวรับมีที่ 116.50 โดยมีด้านที่ 119.5 และ 122.50 ที่ต้องฝ่าต่อขึ้นไป

แนวต้าน 1,176, 1,181 และ 1,185 แนวรับ 1,167, 1,164 และ 1,155

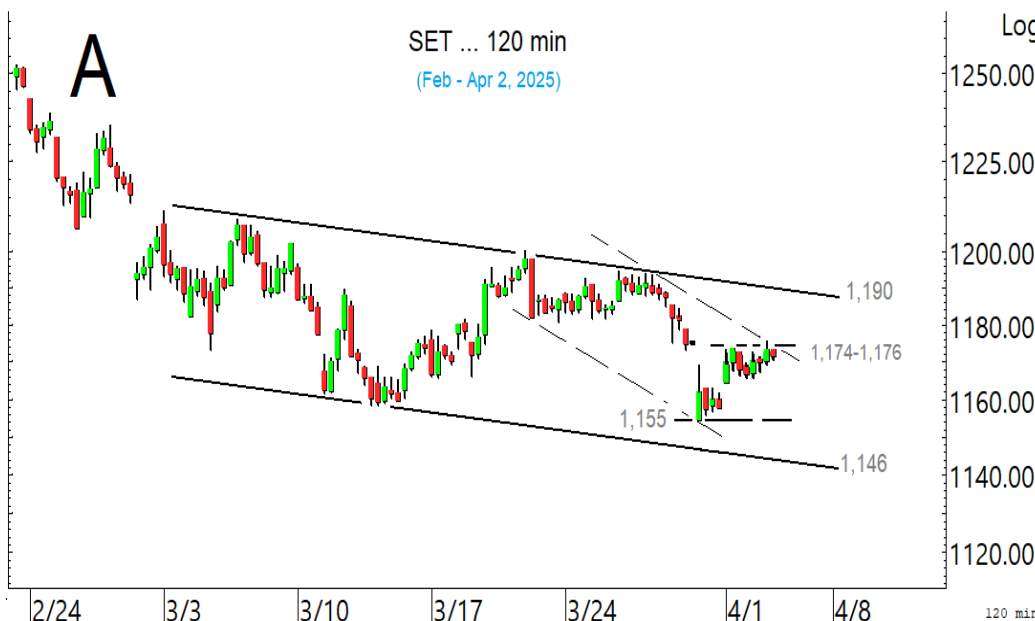

BUY:

- BH** เข้าที่ 171 หรือเข้าส่วนหนึ่งเมื่อ ทะลุ 174.5 เล็งแบ่งทำกำไรที่ 182 (Stoploss ถ้าปิดหลุด 164.5 ลงมา)
- KAMART** เข้า เล็งแบ่งทำกำไรที่ 9.3 และ 9.9 (Stoploss ถ้าหลุด 8.15)
- CPF** รับเพิ่มที่ 23.7 เล็งแบ่งทำกำไรที่ 25.25 (Stoploss ส่วนเพิ่มถ้าหลุด 23)
- และ **IVL, PTTEP & WHA**

Add Stoploss line :

- BCPG** ปรับ Stoploss ขึ้นมาที่ 6.5

SELL:

n/a

SECTOR to watch:

Finance :

JMT, KTC, MTC, NCAP, SAWAD & TIDLOR

Day Trade:

BANPU, OR, AOT, BH, CBG, CK, STECON, STPI, CPALL, COM7, KAMART, SINGER & DELTA

ดัชนี SET ลุ่มขยับขึ้นต่อ

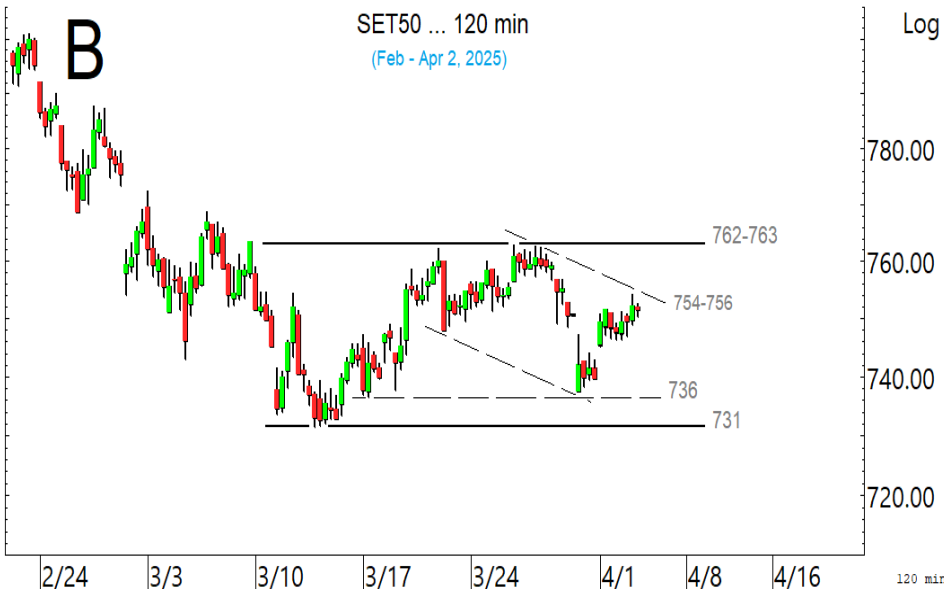

SET50 ลุ้นขยับขึ้นต่อไปที่ระดับ

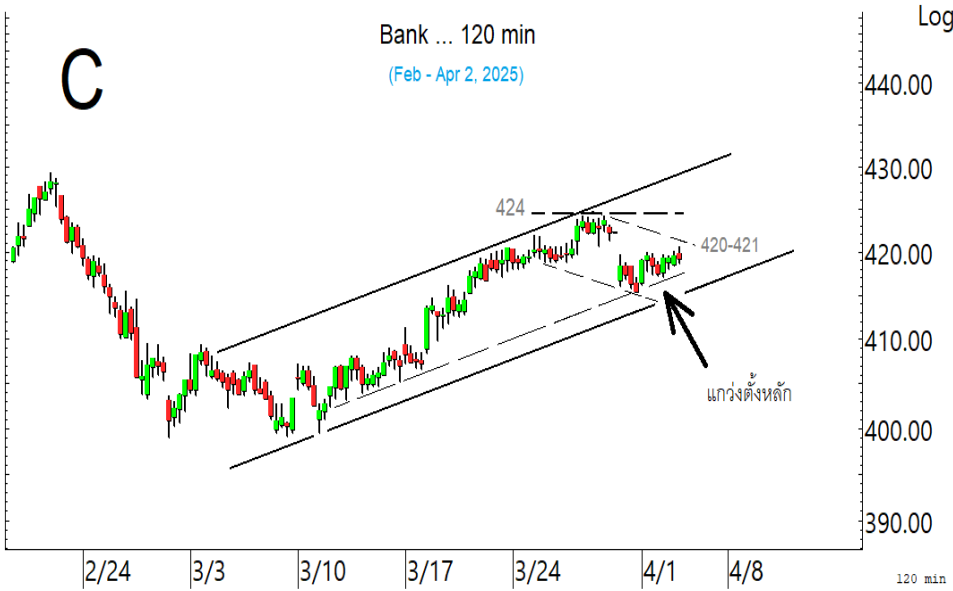

ดัชนีธนาคาร ทรงตัวเพื่อตั้งหลักอีก
แกว่งขึ้นต่อ

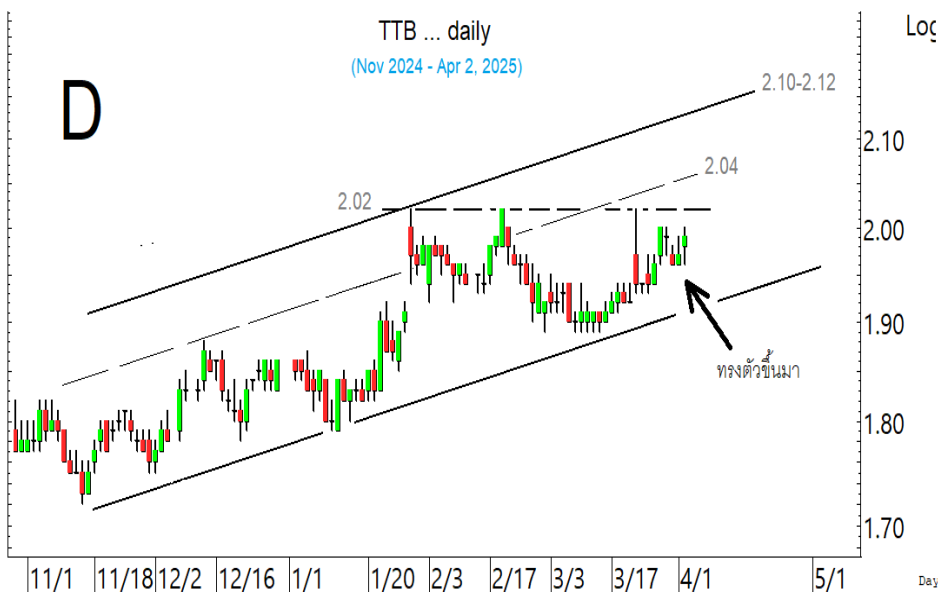

TTB ทรงตัวขึ้นมา ลุ้นขยับขึ้นต่อไป
ที่ระดับ

SECTOR to watch : หมวด Finance เติงขึ้นมา มีดำนที่ 2,445 และ 2,491 ในรูป E ที่ต้องฝ่าขึ้นไป แต่เตรียมแกว่งด้วยถ้าหลุดแนวรับ 2,387 ลงมา การลู่อนาคต Update หุ่นเหล่านี้ **JMT** ทรงตัวขึ้นมา มีดำนที่ 13.6 และ 13.9 ทะลุได้ ดำนต่อไปมีที่ 14.4-14.5 และ/หรือ 14.9 ในรูป F แนวรับอาจมีที่ 12.9 ระวังแกว่งถ้าหลุด 12.6 **KTC** พยายามทรงตัว ดำนมีที่ 47-47.75 และ/หรือ 49 ระวังแกว่งถ้าหลุด 44.75 ลงมา **MTC** เติงขึ้นมา ดำนมีที่ 40-40.75 และ/หรือ 41.25 ในรูป G ที่ต้องฝ่าขึ้นไป แนวรับอาจมีที่ 38.75 ระวังแกว่งถ้าหลุด 38 ลงมา **NCAP** พยายามทรงตัวในเขตดำน 2.34 ทะลุได้ ดำนต่อไปมีที่ 2.50 และ/หรือ 2.58 ระวังแกว่งถ้าหลุดแนวรับ 2.10 ลงมา **SAWAD** เติงขึ้นมา ดำนมีที่ 29-29.75 และ/หรือ 30.25 แนวรับอาจมีที่ 27.25 ระวังแกว่งถ้าหลุด 26.50 **TIDLOR** เติงขึ้นมา มีดำนที่ 14.9-15 และ 15.8 ระวังแกว่งถ้าหลุด 13.4

หมวด Finance เติงขึ้นมา ที่ต้องลู่ขึ้นไปทีละดำน

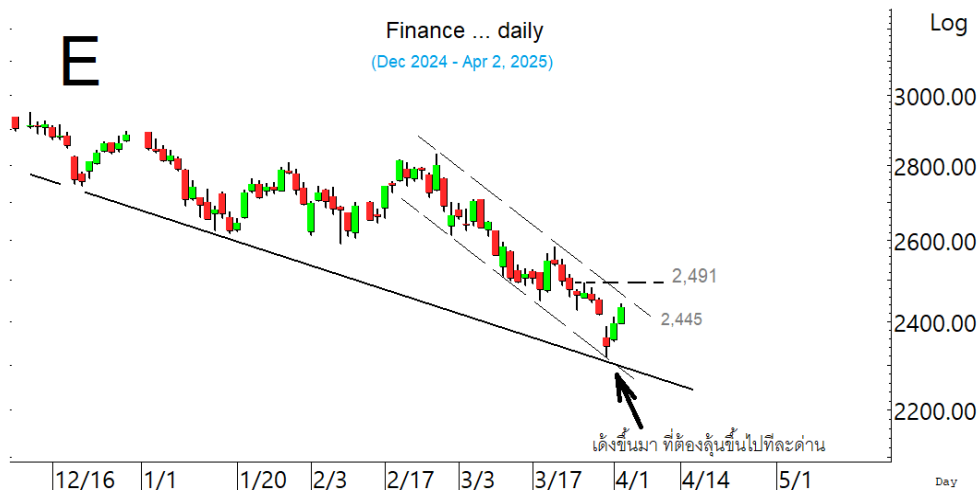

JMT เริ่มทรงตัว ที่ต้องลู่ขึ้นไปทีละดำน

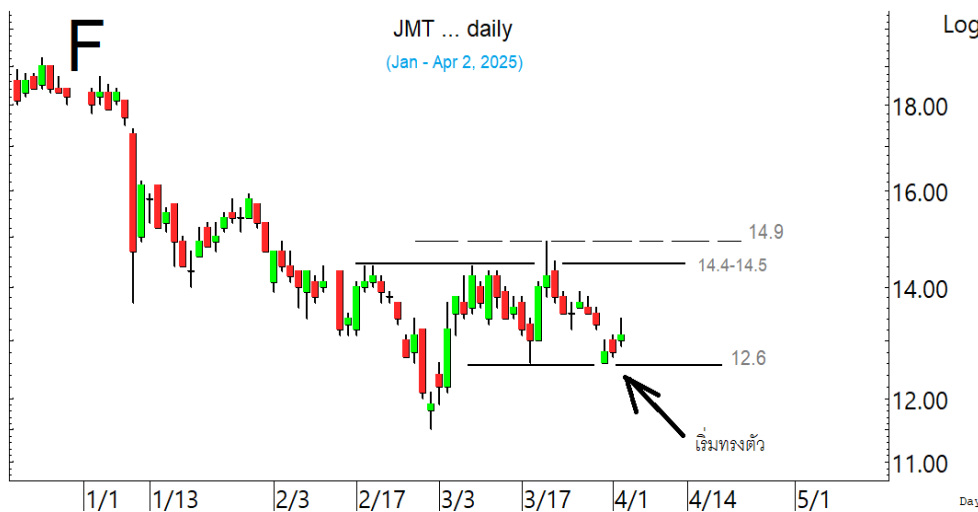

MTC เติงขึ้นมาในเขตดำน ที่ต้องฝ่าขึ้นไป



ในหุ้นเป็นตัวอย่างอื่น ๆ ที่ดูมีลู่ หรือที่ต้องระวัง ก็ดูกรอบแนวรับแนวต้านเหล่านี้ประกอบ และ/หรืออาจใช้เป็นกรอบในการ Trading ได้ : **BANPU** เติงขึ้นมามีด่านที่ 4.32 และ 4.38-4.40 แนวรับมีที่ 4.14 **OR** ขยับทะลุขึ้นมา ด่านมีที่ 12.4-12.5 และ/หรือ 12.9 แนวรับมีที่ 11.8 ระวังแกว่งถ้าหลุด 11.50 **AOT** ทรงตัวขึ้นมา ด่านมีที่ 40-40.75 และ/หรือ 41.5 แนวรับถ้า 38.25 ยืนไม่อยู่ อาจแกว่งกลับลงไป ทดสอบ 37 **BH** เติงขึ้นมาในเขตด่าน 174.50 ในรูป H และ/หรือ 176.50 ทะลุได้ ด้านต่อไปมีที่ 182 ที่ต้องฝ่าต่อไป แนวรับอาจมีที่ 170.50 และ/หรือ 167-166.50 **CBG** เติงขึ้นมา ด่านมีที่ 61.5-62 และ/หรือ 63 ระวังแกว่งถ้าหลุดแนวรับ 57.50 ลงมา **CK** ทรงตัวขึ้นมา ด่านมีที่ 14.7 ทะลุได้ ด้านต่อไปอาจมีที่ 15.4 แนวรับอาจมีที่ 13.9 และ/หรือ 13.5 ระวังแกว่งถ้าหลุด 13.3 ลงมา **STECON** ทะลุขึ้นมา ด้านต่อไปมีที่ 6.8 และ/หรือ 7.2-7.25 ในรูป I แนวรับอาจมีที่ 5.95 และ/หรือ 5.8-5.7 **STPI** เติงขึ้นมาที่ด่าน 2.70 ทะลุได้ ด้านต่อไปมีที่ 2.76-2.80 และ/หรือ 2.86 แนวรับอาจมีที่ 2.58 และ/หรือ 2.50 **CPALL** ทรงตัวขึ้นมา มีด่านที่ 51.25 และ 52 ที่ต้องฝ่าขึ้นไป แนวรับอาจมีที่ 49.25 และ/หรือ 48.75 **COM7** ทรงตัวขึ้นมา มีด่าน 19.8-19.9 และ 20.20 ระวังแกว่งถ้าหลุด 19 ลงมา **KAMART** เติงทะลุขึ้นมา ด้านต่อไปมีที่ 9.3 และ 9.9 แนวรับอาจมีที่ 8.7-8.6 และ/หรือ 8.2-8.15 **SINGER** ทรงตัวขึ้นมา ด่านมีที่ 6.2-6.25 ทะลุได้ ด้านต่อไปมีที่ 6.4 และ/หรือ 6.55 ระวังแกว่งถ้าหลุด 5.85 ลงมา **DELTA** ตั้งหลักขึ้นมา ด่านมีที่ 70-70.75 ทะลุได้ ด้านต่อไปมีที่ 72-73 แนวรับอาจมีที่ 66.50 และหุ้นอื่นๆ ใน Alert ระหว่างวัน (สามารถดูได้ใน www.thanachartsec.com)



BH เติงขึ้นมาในเขตด่าน ที่ต้องฝ่าขึ้นไป



STECON ทะลุขึ้นมา ลุ้นขึ้นต่อ

หุ้นแนะนำวันนี้ เข้า BH, KAMART & IVL เข้าเพิ่ม CPF, PTTEP & WHA

Note: เราจะตาม Update หุ้นที่เราแนะนำให้จนปิด Position โดยในกรณีที่ตุ้มผิด อาจต้องขอให้ Stop loss

Stocks	Date	Comment	Target	Stoploss	Thai ESG
BH	Apr 3	เข้าที่ 171 หรือเข้าส่วนหนึ่งเมื่อทะเล 174.5 เล็งแบ่งทำกำไรที่ 182	Will update	ถ้าปิดหลุด 164.5	-
KAMART	Apr 3	เข้า เล็งแบ่งทำกำไรที่ 9.3 และ 9.9	Will update	ถ้าหลุด 8.15	-
CPF	Apr 3	รับเพิ่มที่ 23.7 เล็งแบ่งทำกำไรที่ 25.25	Will update	ถ้าหลุด 23 ส่วนเพิ่ม	/
IVL	Apr 3	เข้าเมื่อทะเล 20.1 เล็งแบ่งทำกำไรที่ 20.8 และ 21.2	Will update	ถ้าหลุด 19	/
PTTEP	Apr 3	รอรับเพิ่มอีกที่ 116.5 หรือเมื่อทะเล 119.50 เล็งแบ่งทำกำไรที่ 124 และ 126	Will update	ถ้าหลุด 114 (1/2)	/
WHA	Apr 3	รับเพิ่มส่วนหนึ่งเมื่อทะเล 3.52 เล็งแบ่งทำกำไรที่ 3.66	Will update	ถ้าหลุด 3.28	/

Update หุ้นแนะนำ

Stocks	Date	Comment	Target	Stoploss	Thai ESG
GFPT	Mar 31	ถือ เล็งแบ่งทำกำไรที่ 9.3	Will update	ถ้าหลุด 8.25	-
COM7	Mar 28	ถือส่วนหนึ่ง เล็งแบ่งทำกำไรที่ 20.6 และ 21	Will update	ถ้าหลุด 19	/
CCET	Mar 27	ถือส่วนหนึ่ง เล็งแบ่งทำกำไรที่ 7.7 และ 8.35	Will update	ถ้าหลุด 5.8	-
BA	Mar 26	ปิด Position ไปแล้ว	Will update	ถ้าหลุด 17.7	/
DELTA	Mar 26	ถือ หลังแบ่งทำกำไร เล็งแบ่งทำกำไรอีกที่ 76	Will update	ถ้าหลุด 65	/
PTTEP	Mar 20	ถือ และรอรับเพิ่มอีกที่ 116.5 หรือเมื่อทะเล 119.50 เล็งแบ่งทำกำไรที่ 124 และ 126	Will update	ถ้าหลุด 114 (1/2)	/
BCPG	Mar 14	ถือ หลัง Stoploss ไปแล้วส่วนหนึ่ง	Will update	ถ้าหลุด 6.5	/
SCC	Mar 13	ปิด Position ไปแล้ว	Will update	ถ้าหลุด 150	/
WHA	Mar 7	ถือ รับเพิ่มส่วนหนึ่งเมื่อทะเล 3.52 เล็งแบ่งทำกำไรที่ 3.66	Will update	ถ้าหลุด 3.28	/
TOP	Mar 6	ถือ หลังรับเพิ่ม เล็งแบ่งทำกำไรที่ 29.25	Will update	ถ้าหลุด 24.30	/
AOT	Feb 27	ถือ หลัง Stoploss ครั้งหนึ่ง	Will update	Will update	/
CPF	Feb 17	ถือ รับเพิ่มที่ 23.7 เล็งแบ่งทำกำไรที่ 25.25	Will update	ถ้าหลุด 23 ส่วนเพิ่ม	/
BBL	Feb 5	ถือ หลังรับเพิ่ม เล็งแบ่งทำกำไรที่ 155 และ 158	170-172 หรือ 175	Will update	/
TRUE	Jan 27	ถือ หลังรับเพิ่ม เล็งแบ่งทำกำไรที่ 13.9 และ 14.3	15.6, 17.5 หรือ 20.2	Will update	-
KKP	Jan 23	ถือ หลังรับเพิ่ม และแบ่งทำกำไรไปแล้ว เล็งแบ่งทำกำไรอีกที่ 60	Will update	ถ้าหลุด 54 และ 49	/
BCP	Jan 22	ถือ หลังรับเพิ่ม และแบ่งทำกำไรไปแล้ว	Will update	ถ้าหลุด 34	-
CPALL	Dec 24	ถือ หลังรับเพิ่ม เล็งแบ่งทำกำไรที่ 54	Will update	ถ้าหลุด 48.5 ส่วนเพิ่ม	/
KTB	Dec 17	ถือ หลังรับเพิ่ม เล็งแบ่งทำกำไรที่ 24.7 และ 25	25.75 หรือ 27.75	ถ้าปิดหลุด 22.8 ส่วนเพิ่ม	/
VGI	Nov 14	ถือ หลังรับเพิ่ม เล็งแบ่งทำกำไรที่ 3.32 และ 3.40	Will update	ถ้าปิดหลุด 2.88	/
SCB	Aug 29	ถือ หลังรับเพิ่มส่วนหนึ่ง เล็งแบ่งทำกำไรที่ 128	Will update	ถ้าปิดหลุด 120.50	/
PIN	Aug 27	ถือ เล็งแบ่งทำกำไรที่ 7.8 และ 8.1	Will update	ถ้าหลุด 5.8 (1/2)	-
KBANK	Aug 15	ถือ หลังรับเพิ่ม เล็งแบ่งทำกำไรที่ 168 และ 175	175 ?	ถ้าหลุด 160 (1/2)	/
ADVANC	May 16	ถือ หลังรับเพิ่ม เล็งแบ่งทำกำไรที่ 307 และ 310	341 หรือสูงกว่านั้น	Will update	/
TTB	Jun 6	ถือ หลังรับเพิ่ม เล็งแบ่งทำกำไรที่ 2.06 และ 2.14	2.14 หรือสูงกว่านั้น	Will update	/

Disclaimers

รายงานฉบับนี้จัดทำโดยบริษัทหลักทรัพย์ธนชาติ จำกัด (มหาชน) โดยจัดทำขึ้นบนพื้นฐานของแหล่งข้อมูลที่ดีที่สุดที่ได้รับมาและพิจารณาแล้วว่าน่าเชื่อถือ ทั้งนี้มีวัตถุประสงค์เพื่อให้บริการเผยแพร่ข้อมูลแก่นักลงทุนและใช้เป็นข้อมูลประกอบการตัดสินใจซื้อขายหลักทรัพย์ แต่ไม่ได้มีเจตนาชี้แนะหรือเชิญชวนให้ซื้อหรือขายหรือประกันราคาหลักทรัพย์แต่อย่างใด ทั้งนี้รายงานและความเห็นในเอกสารฉบับนี้อาจมีการเปลี่ยนแปลงแก้ไขได้ หากข้อมูลที่ได้รับมาเปลี่ยนแปลงไป การนำข้อมูลที่ปรากฏอยู่ในเอกสารฉบับนี้ ไปว่าทั้งหมดหรือบางส่วนไปทำซ้ำ ดัดแปลง แก้ไข หรือนำออกเผยแพร่แก่สาธารณชน จะต้องได้รับความยินยอมจากบริษัทก่อน

This report is prepared and issued by Thanachart Securities Public Company Limited (TNS) as a resource only for clients of TNS, Thanachart Capital Public Company Limited (TCAP) and its group companies. Copyright © Thanachart Securities Public Company Limited. All rights reserved. The report may not be reproduced in whole or in part or delivered to other persons without our written consent. Investors should use this report as one of many tools in making their investment decisions since Thanachart Securities may seek to do other business with the companies mentioned in the report. Thus, investors need to be aware that there could be potential conflicts of interest that could affect the report's neutrality.

Recommendation Structure:

Recommendations are based on absolute upside or downside, which is the difference between the target price and the current market price. If the upside is 10% or more, the recommendation is BUY. If the downside is 10% or more, the recommendation is SELL. For stocks where the upside or downside is less than 10%, the recommendation is HOLD. Unless otherwise specified, these recommendations are set with a 12-month horizon. Thus, it is possible that future price volatility may cause a temporary mismatch between upside/downside for a stock based on the market price and the formal recommendation.

For sectors, an "Overweight" sector weighting is used when we have BUYs on majority of the stocks under our coverage by market cap. "Underweight" is used when we have SELLs on majority of the stocks we cover by market cap. "Neutral" is used when there are relatively equal weightings of BUYs and SELLs.

Disclosures:

บริษัทหลักทรัพย์ ธนชาติ จำกัด (มหาชน) ทำหน้าที่เป็นผู้ดูแลสภาพคล่อง (Market Maker) และผู้ออกใบสำคัญแสดงสิทธิอนุพันธ์ (Derivative Warrants) โดยปัจจุบันบริษัทเป็นผู้ออกและเสนอขาย Derivative Warrants และบริษัทจัดทำบทวิเคราะห์ของหลักทรัพย์อ้างอิงดังกล่าว จึงมีส่วนได้ส่วนเสียหรือมีความขัดแย้งทางผลประโยชน์ (conflicts of interest) นอกจากนี้ นักลงทุนควรศึกษารายละเอียดในหนังสือชี้ชวนของใบสำคัญแสดงสิทธิอนุพันธ์ดังกล่าวก่อนตัดสินใจลงทุน

หมายเหตุ: บริษัท ธนชาติ จำกัด (มหาชน) (TCAP) ถือหุ้น 89.96% ในบริษัทหลักทรัพย์ ธนชาติ จำกัด (มหาชน) .TCAP ยังเป็นผู้ถือหุ้น 100% ในบริษัท Thanachart SPV1 Co. Ltd โดย TCAP และ Thanachart SPV1 Co. Ltd ถือหุ้นรวมกันทั้งทางตรงและทางอ้อมใน บริษัท ราชธานีลีสซิ่ง จำกัด (มหาชน) (THANI) อยู่ในสัดส่วนร้อยละ 60

หมายเหตุ: บริษัทธนชาติ จำกัด (TCAP), ธนาคารทหารไทยธนชาติ จำกัด (มหาชน) (TTB) เป็นบริษัทที่มีความเกี่ยวข้องกับบริษัทหลักทรัพย์ธนชาติ จำกัด (มหาชน) (TNS) โดย TCAP เป็นผู้ถือหุ้น ร้อยละ 89.96 ใน TNS และ ถือหุ้นใน TTB ร้อยละ 24.42 ดังนั้น การจัดทำบทวิเคราะห์ของหลักทรัพย์ดังกล่าว จึงมีส่วนได้ส่วนเสียหรือมีความขัดแย้งทางผลประโยชน์ (conflicts of interest)

หมายเหตุ: บริษัทธนชาติ จำกัด (TCAP) บริษัท ราชธานีลีสซิ่ง จำกัด (มหาชน) (THANI) บริษัท เอ็ม บี เค (มหาชน) (MBK) และบริษัท ปทุมโรสมิล แอนด์ แกรนารี จำกัด (มหาชน) (PRG) เป็นบริษัทที่มีความเกี่ยวข้องกับบริษัทหลักทรัพย์ธนชาติ จำกัด (มหาชน) ดังนั้น การจัดทำบทวิเคราะห์ของหลักทรัพย์ดังกล่าว จึงมีส่วนได้ส่วนเสียหรือมีความขัดแย้งทางผลประโยชน์ (conflicts of interest)

หมายเหตุ: * บริษัทหลักทรัพย์ธนชาติ จำกัด (มหาชน) (TNS) และ บริษัท ธนชาติ จำกัด (มหาชน) TCAP มีกรรมการร่วมกันได้แก่ นายสมเจตน์ หมุศิริเลิศ ซึ่งทำหน้าที่กรรมการผู้จัดการใหญ่ของ TCAP และ ทำหน้าที่ ประธานกรรมการบริษัท และประธานกรรมการบริหาร TNS อย่างไรก็ตาม บทวิเคราะห์นี้ได้ถูกจัดทำขึ้นบนสมมติฐานของฝ่ายวิจัยของ TNS"

หมายเหตุ:* "บริษัทหลักทรัพย์ธนชาติ จำกัด (มหาชน) (TNS) เป็น Joint Lead Underwriter ให้กับบริษัท บริษัท ยูโรเอเชีย โทเทิล โลจิสติกส์ จำกัด (มหาชน) Euroasia Total Logistics Pcl (ETL) ดังนั้น การจัดทำบทวิเคราะห์ของหลักทรัพย์ดังกล่าว จึงอาจมีส่วนได้ส่วนเสียหรือมีความขัดแย้งทางผลประโยชน์ (conflicts of interest) นักลงทุนควรศึกษารายละเอียดในหนังสือชี้ชวนดังกล่าวก่อนตัดสินใจลงทุน

หมายเหตุ:* "บริษัทหลักทรัพย์ ธนชาติ จำกัด (มหาชน) (TNS) เป็นผู้จัดการการจัดจำหน่าย "หุ้นกู้ ของบริษัท เมืองไทยแคปปิตอล จำกัด (มหาชน) (MTC) ครั้งที่ 1/2568 ชุดที่ 1-3 ครบกำหนดไถ่ถอนปี พ.ศ. 2571, 2573, 2575 ดังนั้น การจัดทำบทวิเคราะห์ของหลักทรัพย์ดังกล่าว จึงอาจมีส่วนได้ส่วนเสียหรือมีความขัดแย้งทางผลประโยชน์ (conflicts of interest)"

หมายเหตุ:* "บริษัทหลักทรัพย์ ธนชาติ จำกัด (มหาชน) (TNS) เป็นผู้จัดการการจัดจำหน่าย "หุ้นกู้ ของบริษัท ศรีสวัสดิ์ แคปปิตอล 1969 จำกัด (มหาชน) ครั้งที่ 1/2568 ชุดที่ 1-3 ครบกำหนดไถ่ถอนปี พ.ศ. 2570-72 ดังนั้น การจัดทำบทวิเคราะห์ของหลักทรัพย์ดังกล่าว จึงอาจมีส่วนได้ส่วนเสียหรือมีความขัดแย้งทางผลประโยชน์ (conflicts of interest)"

หมายเหตุ:* "บริษัทหลักทรัพย์ ธนชาติ จำกัด (มหาชน) (TNS) เป็นผู้จัดการการจัดจำหน่าย "หุ้นกู้ ของบริษัท กัลฟ์ เอ็นเนอร์จี ดีเวลลอปเม้นท์ จำกัด (มหาชน) (GULF) ครั้งที่ 1/2568 ชุดที่ 1 ครบกำหนดไถ่ถอนปี พ.ศ. 2571 ดังนั้น การจัดทำบทวิเคราะห์ของหลักทรัพย์ดังกล่าว จึงอาจมีส่วนได้ส่วนเสียหรือมีความขัดแย้งทางผลประโยชน์ (conflicts of interest)"

Thanachart Research Team

หัวหน้าฝ่าย, Strategy

พิมพ์ผกา นิจการุณ, CFA
pimpaka.nic@thanachartsec.co.th

กลยุทธ์การลงทุน

อดิศักดิ์ ผู้พิพัฒนศิริกุล, CFA
adisak.phu@thanachartsec.co.th

วิเคราะห์เทคนิค

ภัทรวัลลี หวังมิ่งมาศ
pattarawan.wan@thanachartsec.co.th

สาธารณูปโภค, สื่อสาร

ณัฐภาพ ประสิทธิ์สุขสันต์
nuttapop.Pra@thanachartsec.co.th

อิเล็กทรอนิกส์, อาหาร, เครื่องดื่ม, เติบโตเร็ว

พัทธดนย์ บุนนาค
pattadol.bun@thanachartsec.co.th

อสังหาริมทรัพย์, พาณิชยกรรม

พรรณนารายณ์ ดิยะพิทยารัตน์
phannarai.von@thanachartsec.co.th

ยานยนต์, หិคมฯ, Property Fund, REITs, บันเทิง

รดา ลิ้มสุทธิวันภูมิ
rata.lim@thanachartsec.co.th

ธนาคาร, ธุรกิจการเงิน

สรชดา ศรทรง
sarachada.sor@thanachartsec.co.th

ขนส่ง, รับเหมา

ศักดิ์สิทธิ์ พัฒนานารักษ์
saksid.pha@thanachartsec.co.th

Small Cap, การแพทย์, โรงแรม

ศิริพร อรุโณทัย
siriporn.aru@thanachartsec.co.th

พลังงาน, ปิโตรเคมี

ยุพาพรรณ พลพรประเสริฐ
yupapan.pol@thanachartsec.co.th

นักวิเคราะห์, แพลตฟอร์ม

ลาภินี ทิพยมณฑล
lapinee.dib@thanachartsec.co.th

วิเคราะห์ทางเทคนิค

วิชานนท์ ธรรมบำรุง
witchanan.tam@thanachartsec.co.th

กลยุทธ์การลงทุน

เถลิงศักดิ์ คูเจริญไพศาล
thaloengsak.kuc@thanachartsec.co.th

วิเคราะห์เชิงปริมาณ

สิทธิเชษฐ รุ่งรัมย์พัฒน์
sittichet.run@thanachartsec.co.th

กลยุทธ์การลงทุน

นริพนธ์ คลังเปรมจิตต์, CISA
nariporn.kla@thanachartsec.co.th

Data Support Team

มฤดี เพชรแสงใสกุล

monrudee.pet@thanachartsec.co.th

เกษมรัตน์ จิตกุล

kasemrat.jit@thanachartsec.co.th

วราทิพย์ รุ่งประดับวงศ์

varathip.run@thanachartsec.co.th

สุนทร รักษาวัต

sunet.rak@thanachartsec.co.th

สุขสวัสดิ์ ลิมาวงษ์ปราณี

suksawat.lim@thanachartsec.co.th

สุจินตนา สภาพร

sujintana.sth@thanachartsec.co.th

Thanachart Securities Pcl.

Research Team

18 Floor, MBK Tower

444 Phayathai Road, Pathumwan Road, Bangkok 10330

Tel: 662 -779-9119

Email: thanachart.res@thanachartsec.co.th