



ถอยกลับลงมาในเขตแนวรับ 1,155 ที่ต้องดูอาการ

ดัชนี SET ถอยกลับลงมาในเขตแนวรับ 1,155 ถ้ายืนไม่อยู่ อาจถอยต่อไป 1,151 และ/หรือ 1,145-1,144 และดูแนวรับของ SET50 ที่ 736 และ/หรือ 731 ประกอบด้วย โดยวันนี้ SET มีด่านที่ 1,162 และ 1,164-1,165 ทะลุได้ ด้านต่อไปมีที่ 1,167-1,169 และ SET50 มีด่านที่ 742-744 และ/หรือ 746 การลุ้น ยังขอดูอาการ และ/หรือ เลือกลุ้นเป็นตัวๆ ต่อไป สำหรับหมวด Health care เริ่มทรงตัวที่เขตแนวรับดูรูปและรายละเอียดด้านใน หุ่นแนะนำ BCH, MONO & MTC



ภัทรวัลย์ หวังมิ่งมาต
Senior Technical Analyst

วิษณุ ธรรมบำรุง
Technical Analyst

ดัชนี SET ถอยกลับลงมาในเขตแนวรับ 1,155 ถ้ายืนไม่อยู่ อาจถอยต่อไปทดสอบ 1,151 และ/หรือ 1,145-1,144 ในรูป A และดูแนวรับของ SET50 ที่ 736 และ/หรือ 731 ในรูป B ประกอบด้วย สำหรับด้านวันนี้ SET มีที่ 1,162 และ/หรือ 1,164-1,165 ทะลุได้ ด้านต่อไปมีที่ 1,167-1,169 และด้านของ SET50 ที่ 742-744 และ/หรือ 746 การลุ้น ยังขอดูอาการ และ/หรือ เลือกลุ้นเป็นตัวๆ ต่อไป นอกจากนี้ ดู Update แนวโน้มดัชนี US ดอลลาร์ และ ดอลลาร์บาทตามรายละเอียดด้านในควบคู่ไปด้วย

สำหรับดัชนีธนาคารชะลอต่อลงมา แนวรับมีที่ 413-412 และ/หรือ 409 ด้านมีที่ 417 และ/หรือ 420-421 ที่ต้องฝ่าขึ้นไป การลุ้นอาจดู Update หุ่นเหล่านี้ประกอบ KBANK ทรงตัวในเขตด้าน 164 และ/หรือ 165-165.50 แนวรับมีที่ 161-160 และ/หรือ 157-156 BBL ถอยลงมา ดูอาการที่เขตแนวรับ 144 ถ้ายืนไม่อยู่ แนวรับต่อไปมีที่ 142-141 หรือต่ำกว่านั้น ด้านมีที่ 147.5-148 และ/หรือ 149.50 และ SCB พยายามทรงตัวที่เขตแนวรับ 123 ถ้ายืนไม่อยู่ แนวรับต่อไปมีที่ 121.50 ด้านมีที่ 126.50 และ 128 ส่วน KTB แกว่งกลับลงมา แนวรับมีที่ 23.2 และ/หรือ 22.9 ด้านมีที่ 24.3 และ/หรือ 24.5-24.7 ที่ต้องฝ่าขึ้นไป

และพลังงานพยายามทรงตัวในเขตด้าน 16,274 และ/หรือ 16,292 ทะลุได้ ด้านต่อไปมีที่ 16,629 ระวังแกว่ง ถ้าหลุด 15,830 ลงมา การลุ้นส่วนหนึ่งยังดู PTT ที่พยายามทรงตัวในเขตด้าน 32.5-32.75 ทะลุได้ ด้านต่อไปมีที่ 33.75 และ/หรือ 34.25 แนวรับถ้า 31.25 ยืนไม่อยู่ อาจมีที่ 30.50 และ/หรือ 29.25 และ PTTEP แกว่งต่อลงมา แนวรับมีที่ 114.50 และ/หรือ 112 ด้านมีที่ 117.50 และ 119.5-120 ที่ต้องฝ่าขึ้นไป

แนวต้าน 1,162, 1,164-1,165 และ 1,167-1,169 แนวรับ 1,155, 1,151 และ 1,145-1,144



BUY:

BCH เข้าเมื่อทะลุ 14.5 เล็งแบ่งทำกำไรที่ 15.8 (Stoploss ถ้าหลุด 13.4)
MONO เข้าที่ 1.39 เล็งแบ่งทำกำไรที่ 1.57 และ 1.81 (Stoploss ถ้าหลุด 1.20)
MTC เข้าที่ 40.75 หรือเมื่อทะลุ 42 เล็งแบ่งทำกำไรที่ 44 (Stoploss ถ้าหลุด 39.50 ลงมา)
และ **IVL** ตามรายละเอียดด้านใน

Add Stoploss line :

BBL Stoploss ถ้าหลุด 144

SELL:

n/a

SECTOR to watch:

Finance :

JMT, KTC, MTC, NCAP, SAWAD & TIDLOR

Day Trade:

BCP, BSRC, GULF, BAM, MTC, NCAP, CPF, OSP, MONO, PTTGC & TEAMG

ดัชนี SET ถอยกลับลงมาที่เขตแนวรับ 1,155 ที่ต้องดูอาการ

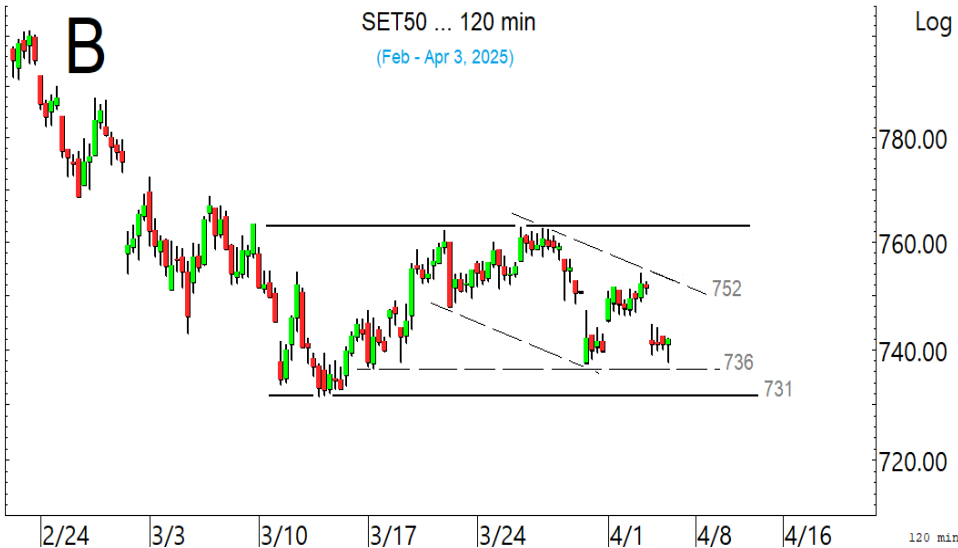

SET50 ถอยกลับลงมาที่เขตแนวรับ 736 และ/หรือ 731 ที่ต้องดูอาการ

ในด้านอัตราแลกเปลี่ยนที่ขอ Update ดัชนี US ดอลลาร์หลุดลงมา และอาจถอยต่อไปทดสอบ 100.9 ตามในรูป C โดยมีด่านที่ 104.2-104.68 และ/หรือ 104.9 ซึ่งเรื่องนี้เป็นหนึ่งในปัจจัยที่กระทบกับภาพรวมหุ้นโลก รวมถึงหุ้นบ้านเราด้วย

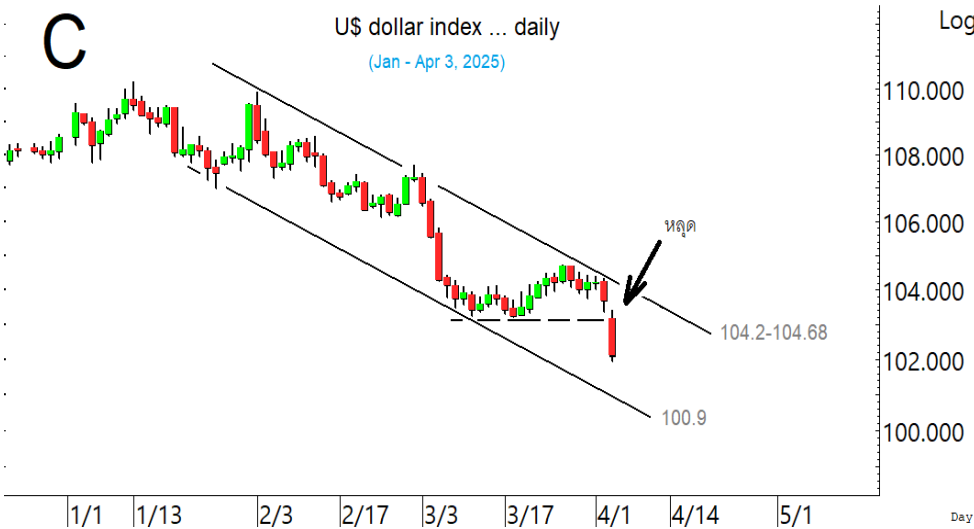

ในด้านอัตราแลกเปลี่ยน ดัชนี US ดอลลาร์ หลุดลงมา และอาจถอยลงต่อ

สำหรับบ้านเรา ดอลลาร์/บาททะลุขึ้นมา และอาจขึ้นไปทดสอบ 34.82 และ/หรือ 35.15 ในรูป D แนวรับอาจมีที่ 34 เรื่องนี้จะช่วยหุ้นบ้านเราได้หรือไม่ ก็ต้องจับตาและ Update ต่อไป

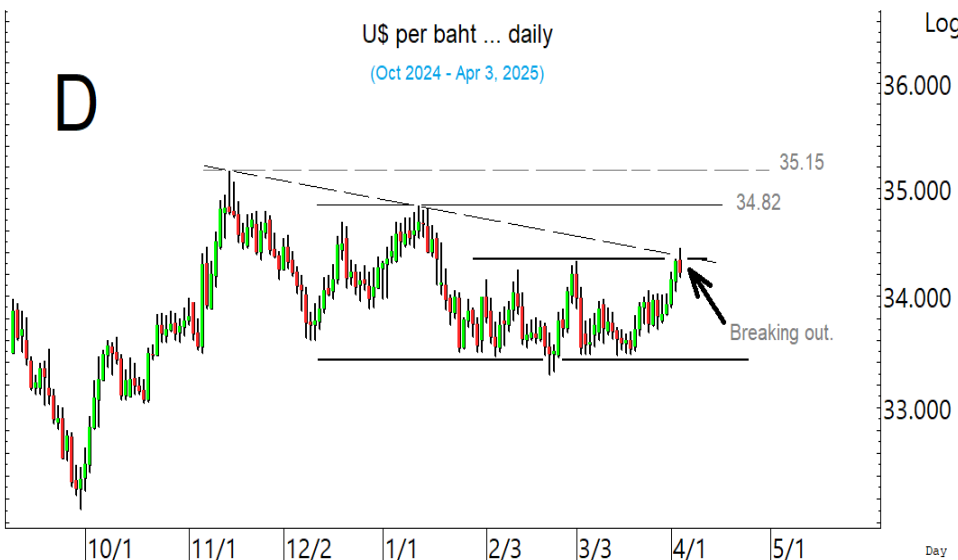

ขณะที่บ้านเรา ดอลลาร์/บาททะลุขึ้นมา และอาจขึ้นไปทดสอบ 34.82 และ/หรือ 35.15

SECTOR to watch : หมวด Health care เริ่มทรงตัว ลุ้นขึ้นต่อ โดยมีด่านที่ 4,916 และ/หรือ 4,952 ในรูป E ที่ต้องฝ่าขึ้นไป แนวรับอาจมีที่ 4,835 และ/หรือ 4,795 การลุ้นอาจดู Update หุ่นเหล่านี้ BCH ทรงตัวขึ้นมา ด่านมีที่ 14.7 และ 15.1 ทะลุได้ ด้านต่อไปมีที่ 15.4-15.5 และ/หรือ 15.8 แนวรับอาจมีที่ 14.2 และ/หรือ 13.8 **BDMS** ทรงตัวขึ้นมา ด่านมีที่ 22.8 และ 23.1 ทะลุได้ ด้านต่อไปมีที่ 23.5 ในรูป แนวรับอาจมีที่ 22.2-22.1 **BH** ลุ้นแกว่งตั้งหลัก ด่านมีที่ 173.5-174.5 ทะลุได้ ด้านต่อไปมีที่ 176.50 ที่ต้องฝ่าต่อขึ้นไป แนวรับอาจมีที่ 170-169.50



หมวด Health care เริ่มทรงตัว ลุ้นขึ้นต่อไปที่ละด่าน

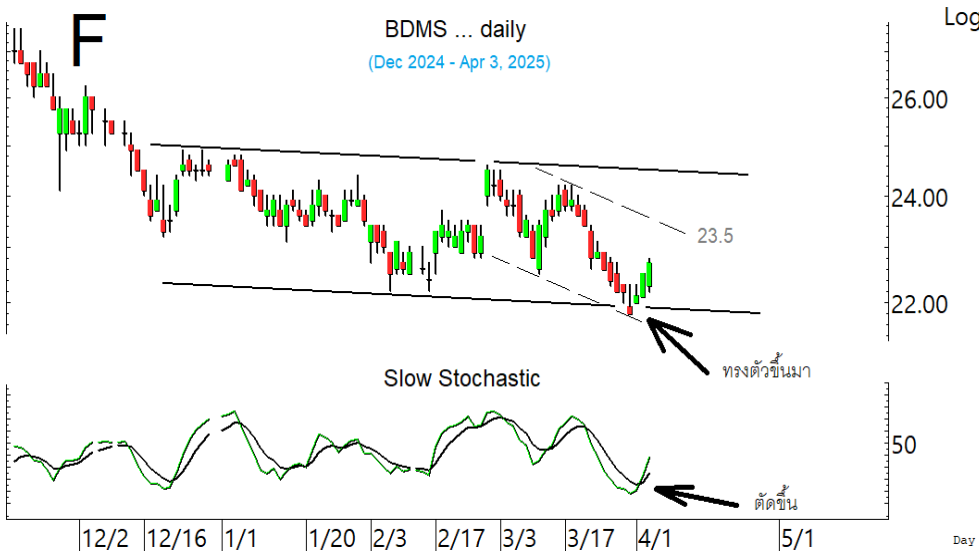

BDMS ทรงตัวขึ้นมา ลุ้นขึ้นไปที่ละด่าน



BH ลุ้นแกว่งเพื่อตั้งหลักหรือาวดขึ้นต่อ

ในหุ้นเป็นตัวๆ อื่น ๆ ที่ดูมีลุ้น หรือที่ต้องระวัง ก็ดูกรอบแนวรับแนวต้านเหล่านี้ประกอบ และ/หรืออาจใช้เป็นกรอบในการ Trading ได้ : **BCP** ขยับต่อขึ้นมา ด้านต่อไปมีที่ 41.50-42 และ/หรือ 43.50 แนวรับถ้า 38.25 ยืนไม่อยู่ อาจมีที่ 37.25 และ/หรือ 36.25 **BSRC** ทะลุขึ้นมาที่ด้าน 5.95 ทะลุได้ ด้านต่อไปมีที่ 6.2-6.3 แนวรับอาจมีที่ 5.6-5.55 **GULF** ดูอาการที่เขตแนวรับในรูป H ด้านมีที่ 50.5 ทะลุได้ ด้านต่อไปมีที่ 52 แนวรับถ้า 48.75-48 ยืนไม่อยู่ อาจมีที่ 46-45.75 **BAM** ทรงตัวขึ้นมา ด้านมีที่ 6.35-6.4 และ/หรือ 6.65 แนวรับอาจมีที่ 5.9 **MTC** ทะลุต่อขึ้นมา ด้านต่อไปมีที่ 42.75 และ/หรือ 44.50-45 ในรูป I ระวังแกว่งถ้าหลุด 39.50 ลงมา **NCAP** เติงทะลุขึ้นมาในเขตด้าน 2.50 และ/หรือ 2.58 ทะลุได้ ด้านต่อไปมีที่ 2.66 แนวรับอาจมีที่ 2.18 แนวรับอาจมีที่ 2.34 และ/หรือ 2.26-2.24 ระวังแกว่งถ้าหลุด 2.10 **CPF** ถอยลงมาและเต็งจากแนวรับสำรองแถวๆ 22.7 ด้านมีที่ 24-24.1 และ/หรือ 24.4 ระวังแกว่งถ้า 23.1 ลงมา **OSP** ขยับขึ้นมา ด้านมีที่ 14.5 และ/หรือ 14.8 ระวังแกว่งถ้าหลุด 13.60 ลงมา **MONO** เติงทะลุขึ้นมาที่ด้าน 1.45 ทะลุได้ ด้านต่อไปมีที่ 1.49-1.50 และ/หรือ 1.57 แนวรับถ้า 1.38 ยืนไม่อยู่ อาจมีที่ 1.33-1.30 **PTTGC** ขยับทะลุขึ้นมา ด้านต่อไปมีที่ 18.1-18.2 และ/หรือ 18.6 แนวรับอาจมีที่ 17-16.9 ระวังแกว่งถ้าหลุด 16.50 ลงมา **TEAMG** เติงแรงขึ้นมา ด้านมีที่ 3.18 ทะลุขึ้นมา ด้านต่อไปมีที่ 3.24 และ/หรือ 3.28-3.30 แนวรับอาจมีที่ 3.04 ระวังแกว่งถ้าหลุด 3.00 ลงมา และหุ้นอื่นๆ ใน Alert ระหว่างวัน (สามารถดูได้ใน www.thanachartsec.com)

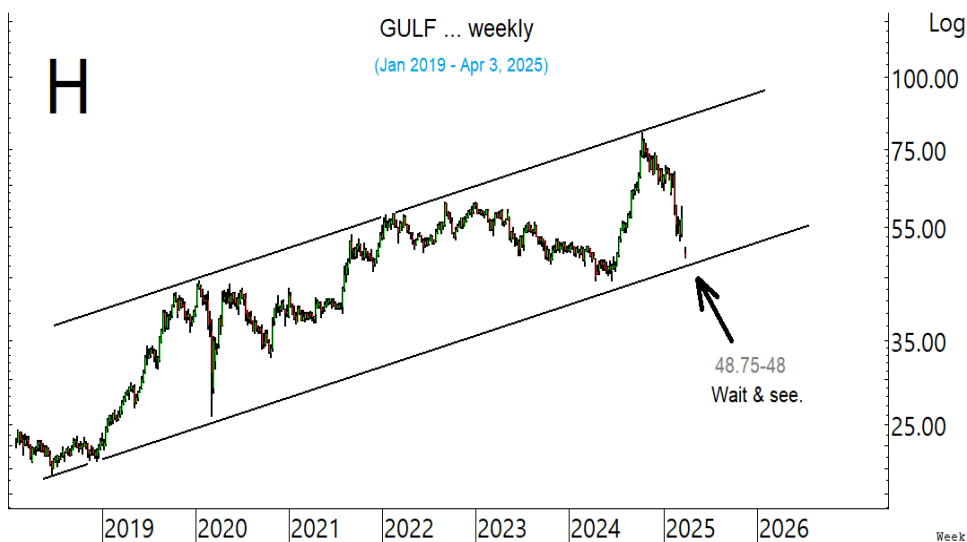

GULF เปิดมาในเขตแนวรับ 48.75-48 ที่ต้องดูอาการ และรอสัญญาณ



MTC ทะลุต่อขึ้นมา ลุ้นรับवादซึก แหกขึ้นต่อ

หุ้นแนะนำวันนี้ เข้า BCH, MONO, MTC & IVL

Note: เราจะตาม Update หุ้นที่เราแนะนำให้งปิด Position โดยในกรณีที่ตุ้มผิด อาจต้องขอให้ Stop loss

Stocks	Date	Comment	Target	Stoploss	Thai ESG
BCH	Apr 4	เข้าส่วนหนึ่งเมื่อทะเล 14.5 เล็งแบ่งทำกำไรที่ 15.8	Will update	ถ้าหลุด 13.4	/
MONO	Apr 4	เข้าที่ 1.39 เล็งแบ่งทำกำไรที่ 1.57 และ 1.81	Will update	ถ้าหลุด 1.20	-
MTC	Apr 4	เข้าที่ 40.75 หรือเมื่อทะเล 42 เล็งแบ่งทำกำไรที่ 44	Will update	ถ้าหลุด 39.50	/
IVL	Apr 4	เข้าเมื่อทะเล 20.1 เล็งแบ่งทำกำไรที่ 20.8 และ 21.2	Will update	ถ้าหลุด 19	/

Update หุ้นแนะนำ

Stocks	Date	Comment	Target	Stoploss	Thai ESG
BH	Apr 3	ถือ เล็งแบ่งทำกำไรที่ 182	Will update	ถ้าปิดหลุด 164.5	-
KAMART	Apr 3	ถือ เล็งแบ่งทำกำไรที่ 9.3 และ 9.9	Will update	ถ้าหลุด 8.15	-
GFPT	Mar 31	ถือ เล็งแบ่งทำกำไรที่ 9.3	Will update	ถ้าหลุด 8.25	-
COM7	Mar 28	ถือส่วนหนึ่ง เล็งแบ่งทำกำไรที่ 20.6 และ 21	Will update	ถ้าหลุด 19	/
CCET	Mar 27	ปิด Position ไปแล้ว	Will update	ถ้าหลุด 5.8	-
DELTA	Mar 26	ปิด Position ไปแล้ว	Will update	ถ้าหลุด 65	/
PTTEP	Mar 20	ถือ หลังรับเพิ่ม เล็งแบ่งทำกำไรที่ 124 และ 126	Will update	ถ้าหลุด 114 (1/2)	/
BCPG	Mar 14	ถือ หลัง Stoploss ไปแล้วส่วนหนึ่ง	Will update	ถ้าหลุด 6.5	/
WHA	Mar 7	ปิด Position ไปแล้ว	Will update	ถ้าหลุด 3.28	/
TOP	Mar 6	ถือ หลังรับเพิ่ม เล็งแบ่งทำกำไรที่ 29.25	Will update	ถ้าหลุด 24.30	/
AOT	Feb 27	ถือ หลัง Stoploss ครั้งหนึ่ง	Will update	Will update	/
CPF	Feb 17	ถือ หลังรับเพิ่ม และ Stoploss ไปแล้ว	Will update	Will update	/
BBL	Feb 5	ถือ หลังรับเพิ่ม เล็งแบ่งทำกำไรที่ 155 และ 158	170-172 หรือ 175	ถ้าหลุด 144	/
TRUE	Jan 27	ถือ หลังรับเพิ่ม เล็งแบ่งทำกำไรที่ 13.9 และ 14.3	15.6, 17.5 หรือ 20.2	Will update	-
KKP	Jan 23	ถือ หลังรับเพิ่ม และแบ่งทำกำไรไปแล้ว เล็งแบ่งทำกำไรอีกที่ 60	Will update	ถ้าหลุด 54 และ 49	/
BCP	Jan 22	ถือ หลังรับเพิ่ม และแบ่งทำกำไรไปแล้ว	Will update	ถ้าหลุด 34	-
CPALL	Dec 24	ถือ หลังรับเพิ่ม เล็งแบ่งทำกำไรที่ 54	Will update	ถ้าหลุด 48.5 ส่วนเพิ่ม	/
KTB	Dec 17	ถือ หลังรับเพิ่ม เล็งแบ่งทำกำไรที่ 24.7 และ 25	25.75 หรือ 27.75	ถ้าปิดหลุด 22.8 ส่วนเพิ่ม	/
VGI	Nov 14	ถือ หลังรับเพิ่ม เล็งแบ่งทำกำไรที่ 3.32 และ 3.40	Will update	ถ้าปิดหลุด 2.88	/
SCB	Aug 29	ถือ หลังรับเพิ่มส่วนหนึ่ง เล็งแบ่งทำกำไรที่ 128	Will update	ถ้าปิดหลุด 120.50	/
PIN	Aug 27	ถือ เล็งแบ่งทำกำไรที่ 7.8 และ 8.1	Will update	ถ้าหลุด 5.8 (1/2)	-
KBANK	Aug 15	ถือ หลังรับเพิ่ม เล็งแบ่งทำกำไรที่ 168 และ 175	175 ?	ถ้าหลุด 160 (1/2)	/
ADVANC	May 16	ถือ หลังรับเพิ่ม เล็งแบ่งทำกำไรที่ 307 และ 310	341 หรือสูงกว่านั้น	Will update	/
TTB	Jun 6	ถือ หลังรับเพิ่ม เล็งแบ่งทำกำไรที่ 2.06 และ 2.14	2.14 หรือสูงกว่านั้น	Will update	/

Disclaimers

รายงานฉบับนี้จัดทำโดยบริษัทหลักทรัพย์ธนชาติ จำกัด (มหาชน) โดยจัดทำขึ้นบนพื้นฐานของแหล่งข้อมูลที่ดีที่สุดที่ได้รับมาและพิจารณาแล้วว่าน่าเชื่อถือ ทั้งนี้มีวัตถุประสงค์เพื่อให้บริการเผยแพร่ข้อมูลแก่นักลงทุนและใช้เป็นข้อมูลประกอบการตัดสินใจซื้อขายหลักทรัพย์ แต่ไม่ได้มีเจตนาชี้แนะหรือเชิญชวนให้ซื้อหรือขายหรือประกันราคาหลักทรัพย์แต่อย่างใด ทั้งนี้รายงานและความเห็นในเอกสารฉบับนี้อาจมีการเปลี่ยนแปลงแก้ไขได้ หากข้อมูลที่ได้รับมาเปลี่ยนแปลงไป การนำข้อมูลที่ปรากฏอยู่ในเอกสารฉบับนี้ ไปว่าทั้งหมดหรือบางส่วนไปทำซ้ำ คัดแปลง แก้ไข หรือนำออกเผยแพร่แก่สาธารณชน จะต้องได้รับความยินยอมจากบริษัทก่อน

This report is prepared and issued by Thanachart Securities Public Company Limited (TNS) as a resource only for clients of TNS, Thanachart Capital Public Company Limited (TCAP) and its group companies. Copyright © Thanachart Securities Public Company Limited. All rights reserved. The report may not be reproduced in whole or in part or delivered to other persons without our written consent. Investors should use this report as one of many tools in making their investment decisions since Thanachart Securities may seek to do other business with the companies mentioned in the report. Thus, investors need to be aware that there could be potential conflicts of interest that could affect the report's neutrality.

Recommendation Structure:

Recommendations are based on absolute upside or downside, which is the difference between the target price and the current market price. If the upside is 10% or more, the recommendation is BUY. If the downside is 10% or more, the recommendation is SELL. For stocks where the upside or downside is less than 10%, the recommendation is HOLD. Unless otherwise specified, these recommendations are set with a 12-month horizon. Thus, it is possible that future price volatility may cause a temporary mismatch between upside/downside for a stock based on the market price and the formal recommendation.

For sectors, an "Overweight" sector weighting is used when we have BUYs on majority of the stocks under our coverage by market cap. "Underweight" is used when we have SELLs on majority of the stocks we cover by market cap. "Neutral" is used when there are relatively equal weightings of BUYs and SELLs.

Disclosures:

บริษัทหลักทรัพย์ ธนชาติ จำกัด (มหาชน) ทำหน้าที่เป็นผู้ดูแลสภาพคล่อง (Market Maker) และผู้ออกใบสำคัญแสดงสิทธิอนุพันธ์ (Derivative Warrants) โดยปัจจุบันบริษัทเป็นผู้ออกและเสนอขาย Derivative Warrants และบริษัทจัดทำบทวิเคราะห์ของหลักทรัพย์อ้างอิงดังกล่าว จึงมีส่วนได้ส่วนเสียหรือมีความขัดแย้งทางผลประโยชน์ (conflicts of interest) นอกจากนี้ นักลงทุนควรศึกษารายละเอียดในหนังสือชี้ชวนของใบสำคัญแสดงสิทธิอนุพันธ์ดังกล่าวก่อนตัดสินใจลงทุน

หมายเหตุ: บริษัท ธนชาติ จำกัด (มหาชน) (TCAP) ถือหุ้น 89.96% ในบริษัทหลักทรัพย์ ธนชาติ จำกัด (มหาชน) .TCAP ยังเป็นผู้ถือหุ้น 100% ในบริษัท Thanachart SPV1 Co. Ltd โดย TCAP และ Thanachart SPV1 Co. Ltd ถือหุ้นรวมกันทั้งทางตรงและทางอ้อมใน บริษัท ราชธานีลีสซิ่ง จำกัด (มหาชน) (THANI) อยู่ในสัดส่วนร้อยละ 60

หมายเหตุ: บริษัทธนชาติ จำกัด (TCAP), ธนาคารทหารไทยธนชาติ จำกัด (มหาชน) (TTB) เป็นบริษัทที่มีความเกี่ยวข้องกับบริษัทหลักทรัพย์ธนชาติ จำกัด (มหาชน) (TNS) โดย TCAP เป็นผู้ถือหุ้น ร้อยละ 89.96 ใน TNS และ ถือหุ้นใน TTB ร้อยละ 24.42 ดังนั้น การจัดทำบทวิเคราะห์ของหลักทรัพย์ดังกล่าว จึงมีส่วนได้ส่วนเสียหรือมีความขัดแย้งทางผลประโยชน์ (conflicts of interest)

หมายเหตุ: บริษัทธนชาติ จำกัด (TCAP) บริษัท ราชธานีลีสซิ่ง จำกัด (มหาชน) (THANI) บริษัท เอ็ม บี เค (มหาชน) (MBK) และบริษัท ปทุมโรสมิล แอนด์ แกรนารี จำกัด (มหาชน) (PRG) เป็นบริษัทที่มีความเกี่ยวข้องกับบริษัทหลักทรัพย์ธนชาติ จำกัด (มหาชน) ดังนั้น การจัดทำบทวิเคราะห์ของหลักทรัพย์ดังกล่าว จึงมีส่วนได้ส่วนเสียหรือมีความขัดแย้งทางผลประโยชน์ (conflicts of interest)

หมายเหตุ: * บริษัทหลักทรัพย์ธนชาติ จำกัด (มหาชน) (TNS) และ บริษัท ธนชาติ จำกัด (มหาชน) TCAP มีกรรมการร่วมกันได้แก่ นายสมเจตน์ หมุศิริเลิศ ซึ่งทำหน้าที่กรรมการผู้จัดการใหญ่ของ TCAP และ ทำหน้าที่ ประธานกรรมการบริษัท และประธานกรรมการบริหาร TNS อย่างไรก็ตาม บทวิเคราะห์นี้ได้ถูกจัดทำขึ้นบนสมมติฐานของฝ่ายวิจัยของ TNS"

หมายเหตุ:* "บริษัทหลักทรัพย์ธนชาติ จำกัด (มหาชน) (TNS) เป็น Joint Lead Underwriter ให้กับบริษัท บริษัท ยูโรเอเชีย โทเทิล โลจิสติกส์ จำกัด (มหาชน) Euroasia Total Logistics Pcl (ETL) ดังนั้น การจัดทำบทวิเคราะห์ของหลักทรัพย์ดังกล่าว จึงอาจมีส่วนได้ส่วนเสียหรือมีความขัดแย้งทางผลประโยชน์ (conflicts of interest) นักลงทุนควรศึกษารายละเอียดในหนังสือชี้ชวนดังกล่าวก่อนตัดสินใจลงทุน

หมายเหตุ:* "บริษัทหลักทรัพย์ ธนชาติ จำกัด (มหาชน) (TNS) เป็นผู้จัดการการจัดจำหน่าย "หุ้นกู้" ของบริษัท เมืองไทยแคปปิตอล จำกัด (มหาชน) (MTC) ครั้งที่ 1/2568 ชุดที่ 1-3 ครบกำหนดไถ่ถอนปี พ.ศ. 2571, 2573, 2575 ดังนั้น การจัดทำบทวิเคราะห์ของหลักทรัพย์ดังกล่าว จึงอาจมีส่วนได้ส่วนเสียหรือมีความขัดแย้งทางผลประโยชน์ (conflicts of interest)"

หมายเหตุ:* "บริษัทหลักทรัพย์ ธนชาติ จำกัด (มหาชน) (TNS) เป็นผู้จัดการการจัดจำหน่าย "หุ้นกู้" ของบริษัท ศรีสวัสดิ์ แคปปิตอล 1969 จำกัด (มหาชน) ครั้งที่ 1/2568 ชุดที่ 1-3 ครบกำหนดไถ่ถอนปี พ.ศ. 2570-72 ดังนั้น การจัดทำบทวิเคราะห์ของหลักทรัพย์ดังกล่าว จึงอาจมีส่วนได้ส่วนเสียหรือมีความขัดแย้งทางผลประโยชน์ (conflicts of interest)"

หมายเหตุ:* "บริษัทหลักทรัพย์ ธนชาติ จำกัด (มหาชน) (TNS) เป็นผู้จัดการการจัดจำหน่าย "หุ้นกู้" ของบริษัท กัลฟ์ เอ็นเนอร์จี ดีเวลลอปเม้นท์ จำกัด (มหาชน) (GULF) ครั้งที่ 1/2568 ชุดที่ 1 ครบกำหนดไถ่ถอนปี พ.ศ. 2571 ดังนั้น การจัดทำบทวิเคราะห์ของหลักทรัพย์ดังกล่าว จึงอาจมีส่วนได้ส่วนเสียหรือมีความขัดแย้งทางผลประโยชน์ (conflicts of interest)"

Thanachart Research Team

หัวหน้าฝ่าย, Strategy

พิมพ์ผกา นิจการุณ, CFA
pimpaka.nic@thanachartsec.co.th

กลยุทธ์การลงทุน

อดิศักดิ์ ผู้พิพัฒนศิริกุล, CFA
adisak.phu@thanachartsec.co.th

วิเคราะห์เทคนิค

ภัทรวัลลี หวังมิ่งมาศ
pattarawan.wan@thanachartsec.co.th

สาธารณูปโภค, สื่อสาร

ณัฐภาพ ประสิทธิ์สุขสันต์
nuttapop.Pra@thanachartsec.co.th

อิเล็กทรอนิกส์, อาหาร, เครื่องดื่ม, เติบโตเร็ว

พัทธดนย์ บุนนาค
pattadol.bun@thanachartsec.co.th

อสังหาริมทรัพย์, พาณิชยกรรม

พรรณนารายณ์ ดิยะพิทยารัตน์
phannarai.von@thanachartsec.co.th

ยานยนต์, นิตมข, Property Fund, REITs, บันเทิง

รดา ลิ้มสุทวิวัฒน์ภูมิ
rata.lim@thanachartsec.co.th

ธนาคาร, ธุรกิจการเงิน

สรชดา ศรทรง
sarachada.sor@thanachartsec.co.th

ขนส่ง, รับเหมา

ศักดิ์สิทธิ์ พัฒนานารักษ์
saksid.pha@thanachartsec.co.th

Small Cap, การแพทย์, โรงแรม

ศิริพร อรุโณทัย
siriporn.aru@thanachartsec.co.th

พลังงาน, ปิโตรเคมี

ยุพาพรรณ พลพรประเสริฐ
yupapan.pol@thanachartsec.co.th

นักวิเคราะห์, แพลตฟอร์ม

ลาภินี ทิพยมณฑล
lapinee.dib@thanachartsec.co.th

วิเคราะห์ทางเทคนิค

วิชานนท์ ธรรมบำรุง
witchanan.tam@thanachartsec.co.th

กลยุทธ์การลงทุน

เถลิงศักดิ์ คูเจริญไพศาล
thaloengsak.kuc@thanachartsec.co.th

วิเคราะห์เชิงปริมาณ

สิทธิเชษฐ รุ่งรัมย์พัฒน์
sittichet.run@thanachartsec.co.th

กลยุทธ์การลงทุน

นริภรณ์ คลังเปรมจิตต์, CISA
nariporn.kla@thanachartsec.co.th

Data Support Team

มฤดี เพชรแสงใสกุล

monrudee.pet@thanachartsec.co.th

เกษมรัตน์ จิตกุล

kasemrat.jit@thanachartsec.co.th

วราทิพย์ รุ่งประดับวงศ์

varathip.run@thanachartsec.co.th

สุนทร รักษาวัต

sunet.rak@thanachartsec.co.th

สุขสวัสดิ์ ลิมาวงษ์ปราณี

suksawat.lim@thanachartsec.co.th

สุจินตนา สภาพร

sujintana.sth@thanachartsec.co.th

Thanachart Securities Pcl.

Research Team

18 Floor, MBK Tower

444 Phayathai Road, Pathumwan Road, Bangkok 10330

Tel: 662 -779-9119

Email: thanachart.res@thanachartsec.co.th