

## “ถือ Long” S50M26 เป้าหมาย 988 / 995 จุด... “ซื้อ” Block CPN

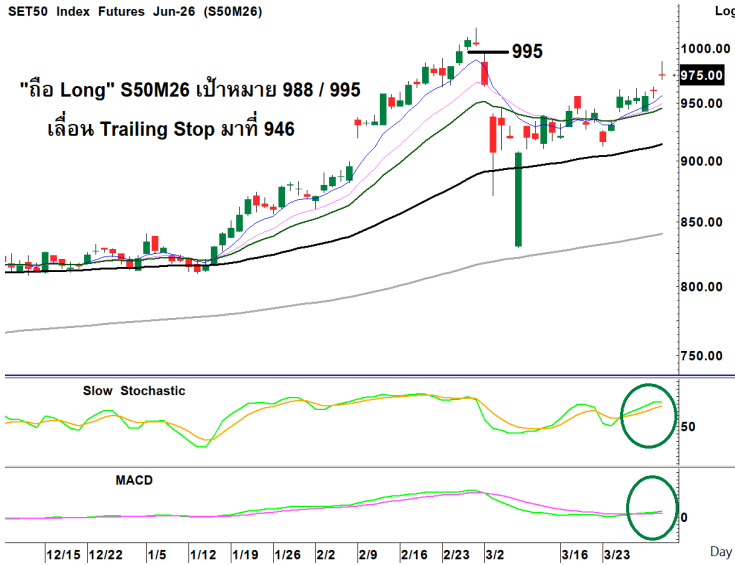

**มุมมองตลาดวันนี้:** SET ดัดขึ้นตาม Sentiment โลก หลังความตึงเครียดสงครามลดลง หนุนราคาน้ำมันอ่อนตัวลง มีแรงซื้อหนุนในรับเหมาย โรงไฟฟ้า ค้าปลีก โรงแรม...ต่างชาติ ซื้อ +4,010 ลบ. มอง SET มี Momentum ส่งขึ้นต่อ มองแนวต้าน 1,490 ถัดไปที่ 1,506+/-

### ทำอะไรดี:

- 1) **“ถือ Long” S50M26 เป้าหมาย 988 / 995 จุด** S50M26 เปิด Gap สูงขึ้นยกฐานต่อ พร้อมเกิดสัญญาณซื้อจากทั้ง MACD และ Sto. มี Momentum ขึ้นต่อ...ต่างชาติ Long +7,328 สัญญา..“ถือ Long” S50M26 เป้าหมาย 988 / 995 เลื่อน Trailing Stop ที่ 946
- 2) **“ซื้อ” Block CPN...คาดหวังโตเฉลี่ย 13% ต่อปี** มองกำไรโตแข็งแกร่งเฉลี่ย 13% ในช่วง 2026-28F จากรายได้ค่าเช่าที่เติบโตดี ถึงแม้เศรษฐกิจจะอยู่ในช่วงอ่อนแอ มูลค่ายังไม่แพง PE26 14.3x พร้อมให้ปันผลในระดับสูง 4% ต่อปี พื้นฐาน 75 บาท

### CPN กลับตัวขึ้นหลังพักตัวใน Uptrend เป้าหมาย 65.00 / 66.50...Leverage 10x

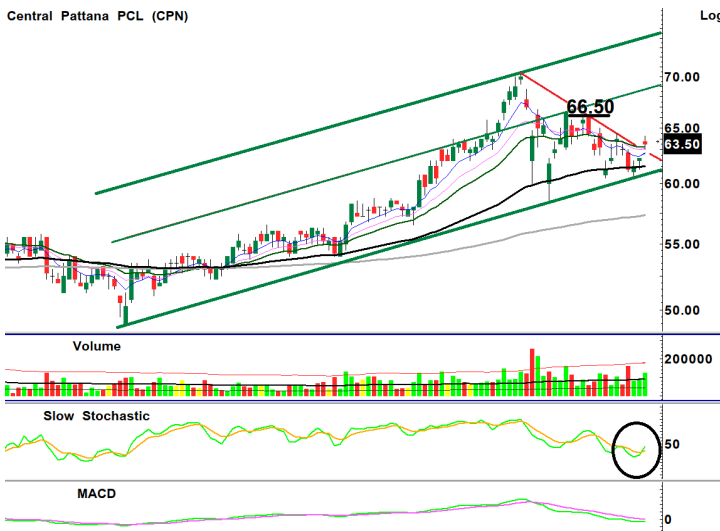

รายงานฉบับนี้จัดทำโดยบริษัทหลักทรัพย์ ทิพย์ เวช จ้ากิด (มหาชน) โดยจัดทำขึ้นบนพื้นฐานของแหล่งข้อมูลที่เชื่อถือได้ซึ่งมีวัตถุประสงค์เพื่อให้บริการเผยแพร่ข้อมูลแก่นักลงทุนและใช้เป็นข้อมูลประกอบการตัดสินใจซื้อขายหลักทรัพย์ แต่ไม่ได้มีเจตนาชี้แนะหรือเชิญชวนให้ซื้อหรือขายหรือประกันราคาหลักทรัพย์แต่อย่างใด ทั้งนี้รายงานและความเห็นในเอกสารฉบับนี้อาจมีการเปลี่ยนแปลงแก้ไขได้ หากข้อมูลที่รับมาเปลี่ยนแปลงไป การนำข้อมูลไปปรากฏอยู่ในเอกสารฉบับนี้ ไม่ว่าทั้งหมดหรือบางส่วนไปห้าห้า ดัดแปลง แก้ไข หรือนำออกเผยแพร่แก่สาธารณชน จะต้องได้รับความยินยอมจากบริษัทก่อน



อดิศักดิ์ ผู้พัฒนทรัพย์กุล, CFA  
วิษณุ ธรรมบำรุง

### SET50 Futures

| LONG              |             |
|-------------------|-------------|
| สัญญา             | S50M26      |
| ราคาปิดเมื่อวาน   | 975.00      |
| เป้าหมายทางเทคนิค | 988 / 995   |
| จุดตัดขาดทุน      | 946.00      |
| วันหมดอายุ        | 29 มิ.ย. 26 |
| ราคาทางทฤษฎี      | 976.38      |
| Premium/Discount  | -0.1%       |

### BLOCK TRADE

| CPNM26                      |             |
|-----------------------------|-------------|
| สัญญา                       | CPNM26      |
| ราคาปิด                     | 63.5        |
| เป้าหมายทางเทคนิค           | 66.5        |
| ผลตอบแทนที่เป้าหมาย         | 50%         |
| จุดตัดขาดทุน                | 61.5        |
| วันหมดอายุ                  | 29 มิ.ย. 26 |
| จำนวนสัญญาขั้นต่ำ (สัญญา)   | 20.00       |
| ตัวคูณสัญญา (หุ้น)          | 1,000.00    |
| หลักประกันต่อ 1 Block (บาท) | 119,700     |
| Leverage (x)                | 10.61       |

| เปรียบเทียบ          | CPN         | CPNM26       |
|----------------------|-------------|--------------|
| เงินลงทุน/Block      | 1,270,000   | 119,700      |
| ผลตอบแทนก่อนดอกเบี้ย |             |              |
| 62.00                | -2.4%       | -25.1%       |
| 62.50                | -1.6%       | -16.7%       |
| 63.00                | -0.8%       | -8.4%        |
| 63.50                | 0.0%        | 0.0%         |
| 64.00                | 0.8%        | 8.4%         |
| 64.50                | 1.6%        | 16.7%        |
| 65.00                | 2.4%        | 25.1%        |
| <b>66.50</b>         | <b>4.7%</b> | <b>50.1%</b> |

ติดต่อฝ่าย Derivatives: 02-779-9000

## Disclaimers

รายงานฉบับนี้จัดทำโดย บริษัทหลักทรัพย์ ทีทีบี เบลู จำกัด (มหาชน) ซึ่งมีธนาคารทหารไทยธนชาตเป็นธนาคารพาณิชย์ ขนาดใหญ่เป็นผู้ถือหุ้นรายใหญ่ในสัดส่วนร้อยละ 99.97 รายงานฉบับนี้จัดทำขึ้นบนพื้นฐานของแหล่งข้อมูลที่ดีที่สุดที่ได้รับมาและพิจารณาแล้วว่าน่าเชื่อถือ ทั้งนี้มีวัตถุประสงค์เพื่อให้บริการเผยแพร่ข้อมูลแก่นักลงทุนและใช้เป็นข้อมูลประกอบการตัดสินใจซื้อขายหลักทรัพย์ แต่ไม่ได้มีเจตนาชี้แนะหรือเชิญชวนให้ซื้อหรือขายหรือประกันราคาหลักทรัพย์แต่อย่างใด ทั้งนี้รายงานและความเห็นในเอกสารฉบับนี้อาจมีการเปลี่ยนแปลงแก้ไขได้ หากข้อมูลที่ได้รับมาเปลี่ยนแปลงไป การนำข้อมูลที่ปรากฏอยู่ในเอกสารฉบับนี้ ไม่ว่าจะทั้งหมดหรือบางส่วนไปทำซ้ำ ดัดแปลง แก้ไข หรือนำออกเผยแพร่แก่สาธารณชน จะต้องได้รับความยินยอมจากบริษัทก่อน

This report is prepared and issued by ttb wealth securities public company limited (ttbwealth) which is owned 99.97% by TMBThanachart Bank Public Company Limited (TTB) as a resource only for clients of ttbwealth, TMBThanachart Bank Public Company Limited (TTB) and its group companies. Copyright © ttb wealth securities public company limited. All rights reserved. The report may not be reproduced in whole or in part or delivered to other persons without our written consent. Investors should use this report as one of many tools in making their investment decisions since ttb wealth securities may seek to do other business with the companies mentioned in the report. Thus, investors need to be aware that there could be potential conflicts of interest that could affect the report's neutrality.

"บทวิเคราะห์นี้จัดทำโดยบริษัทหลักทรัพย์ ทีทีบี เบลู จำกัด (มหาชน) ("บล.ทีทีบี เบลู") โดยใช้ข้อมูลจาก แนวโน้มธุรกิจ, ประมาณการทางการเงิน, Bloomberg และแหล่งอื่น ๆ บริษัทมิได้เป็นผู้ออกตราสารแสดงสิทธิในหลักทรัพย์ต่างประเทศ (DRs) จึงไม่มีความขัดแย้งทางผลประโยชน์"

คำเตือน: DRs มีความเสี่ยงจาก อัตราแลกเปลี่ยน และ หลักทรัพย์อ้างอิงในต่างประเทศ ซึ่งอาจทำให้มูลค่าลดลงได้ ผู้ลงทุนต้องศึกษาความเสี่ยงด้วยตนเอง ก่อนตัดสินใจลงทุนนักวิเคราะห์ของ บล. ทีทีบี เบลู จำกัด (มหาชน) ได้ขึ้นทะเบียนโดย ก.ล.ต. และขอรับรองว่าความเห็นในบทวิเคราะห์นี้เป็น ความเห็นที่เป็นอิสระ มีเหตุผลรองรับ และ นักวิเคราะห์ ไม่มีส่วนได้เสีย ในหลักทรัพย์ที่นำเสนอ ณ วันที่จัดทำ

"This analysis was prepared by ttb wealth securities public company limited ("ttb wealth") using data from business trends, financial forecasts, Bloomberg, and other sources. The Company is not an issuer of rights in foreign securities (DRs), so there is no conflict of interest."

WARNING: DRs involve risks from foreign exchange rates and underlying securities, which may result in devaluation. Investors must study the risks themselves before making any investment decision.

ttb wealth analyst registered with the SEC and certifies that the views in this analysis are as follows: Independent opinions are justified and analysts have no interest in the offered securities as of the date of issuance.

## Recommendation Structure:

Recommendations are based on absolute upside or downside, which is the difference between the target price and the current market price. If the upside is 10% or more, the recommendation is BUY. If the downside is 10% or more, the recommendation is SELL. For stocks where the upside or downside is less than 10%, the recommendation is HOLD. Unless otherwise specified, these recommendations are set with a 12-month horizon. Thus, it is possible that future price volatility may cause a temporary mismatch between upside/downside for a stock based on the market price and the formal recommendation.

For sectors, an "Overweight" sector weighting is used when we have BUYs on majority of the stocks under our coverage by market cap. "Underweight" is used when we have SELLs on majority of the stocks we cover by market cap. "Neutral" is used when there are relatively equal weightings of BUYs and SELLs.

## Disclosures:

หมายเหตุ: ธนาคารทหารไทยธนชาต จำกัด (มหาชน) (TTB) เป็นบริษัทที่มีความเกี่ยวข้องกับบริษัทหลักทรัพย์ทีทีบี เบลู จำกัด (มหาชน) (ttb wealth) โดย TTB เป็นผู้ถือหุ้น ร้อยละ 99.97 ใน ttb wealth ดังนั้น การจัดทำบทวิเคราะห์ของหลักทรัพย์ดังกล่าว จึงมีส่วนได้ส่วนเสียหรือมีความขัดแย้งทางผลประโยชน์ (conflicts of interest)

## ttb wealth research team

## หัวหน้าฝ่าย, Strategy

พิมพ์ภา นิจการุณ, CFA  
pimpaka.nic@ttbwealth.co.th

## สาธารณูปโภค, สื่อสาร

ณัฐภพ ประสิทธิ์สุขสันต์  
nuttapop.Pra@ttbwealth.co.th

## ธนาคาร, ธุรกิจการเงิน

รวีสรา สุวรรณอำไพ  
rawisara.suw@ttbwealth.co.th

## พลังงาน, ปิโตรเคมี

ยุพาพรรณ พลพรประเสริฐ  
yupapan.pol@ttbwealth.co.th

## วิเคราะห์ทางเทคนิค

วิชพันธ์ ธรรมบำรุง  
witchanan.tam@ttbwealth.co.th

## กลยุทธ์การลงทุน

นลิภรณ์ คลังเปรมจิตต์, CISA  
nariporn.kla@ttbwealth.co.th

## กลยุทธ์การลงทุน

อดิศักดิ์ ผู้พิพัฒน์หรือกุล, CFA  
adisak.phu@ttbwealth.co.th

## อิเล็กทรอนิกส์, อาหาร, เครื่องดื่ม, ค้าปลีก

พัทธดนย์ บุณนาค  
pattadol.bun@ttbwealth.co.th

## ขนส่ง, รับเหมา

ศักดิ์สิทธิ์ พัฒนานารักษ์  
saksid.pha@ttbwealth.co.th

## นักวิเคราะห์, แพล

ลาภินี ทิพยมณฑล  
lapinee.dib@ttbwealth.co.th

## กลยุทธ์การลงทุน

เถลิงศักดิ์ คูเจริญไพศาล  
thaloengsak.kuc@ttbwealth.co.th

## วิเคราะห์เทคนิค

ภัทรวัลย์ หวังมิ่งมาศ  
pattarawan.wan@ttbwealth.co.th

## ยานยนต์, นิตมข, Property Fund, REITs, บันทึ

รดา ลิ้มสุทธิวันภูมิ  
rata.lim@ttbwealth.co.th

## Small Cap, การแพทย์, โรงแรม

ศิริพร อรุโณทัย  
siriporn.aru@ttbwealth.co.th

## ผู้ช่วยนักวิเคราะห์

โชติ เจริญกิตติวัฒน์, CFA  
chod.rea@ttbwealth.co.th

## วิเคราะห์เชิงปริมาณ

สิทธิเชษฐ รุ่งรัมย์พัฒน์  
sittichet.run@ttbwealth.co.th

## Data Support Team

## มฤดี เพชรแสงใสกุล

monrudee.pet@ttbwealth.co.th

## สุนทร รัชชาวัต

sunet.rak@ttbwealth.co.th

## เกษมรัตน์ จิตกุล

kasemrat.jit@ttbwealth.co.th

## สุขสวัสดิ์ ลิมาวงษ์ปรานี

suksawat.lim@ttbwealth.co.th

## วาราทิพย์ รุ่งประดับวงศ์

varathip.run@ttbwealth.co.th

## สุจินตนา สถาพร

sujintana.sth@ttbwealth.co.th

## ttb wealth securities public co. ltd.

## Research Team

18 Floor, MBK Tower

444 Phayathai Road, Pathumwan Road, Bangkok 10330

Tel: 662 -779-9119

Email: research@ttbwealth.co.th