

ชะลอหลังไม่ผ่านด่าน เสียงลุ่นชะลอเพื่อขยับขึ้นต่อ

ดัชนี SET ชะลอกลับลงมา แนวรับอาจมีที่ 1,486 ถ้ายืนไม่อยู่ แนวรับต่อไปมีที่ 1,482 และ/หรือ 1,478 ซึ่งเป็นเขตลุ่นตั้งหลัก และถ้าทะลุด่าน 1,497 และ 1,501 ได้ อาจดึงกลับขึ้นไป 1,510 ที่ต้องฝ่าขึ้นไป โดยดูแนวรับของ SET50, ดัชนีธนาคารและพลังงาน รวมถึงหุ้นรายตัวอื่น ๆ ประกอบสำหรับหมวด Construction Services ดึงขึ้นมาในเขตด่านที่ต้องฝ่าต่อไปดูรูปและรายละเอียดด้านใน หุ้นแนะนำ **GUNKUL, SCC & THCOM**



ภัทรวัลย์ หวังมิ่งมาต
Senior Technical Analyst

วิชนนท์ ธรรมบำรุง
Technical Analyst

ดัชนี SET ชะลอหลังไม่ผ่านด่าน แนวรับอาจมีที่ 1,486 ในรูป A ถ้ายืนไม่อยู่ แนวรับต่อไปมีที่ 1,482 และ/หรือ 1,478 ซึ่งเป็นเขตลุ่นตั้งหลัก และถ้าทะลุด่าน 1,497 และ 1,501 ได้ อาจดึงกลับขึ้นไปทดสอบ 1,510 ที่ต้องฝ่าต่อไป การลุ่น ยังขอให้ข้อมลื่นขึ้นต่อ ผสมเลือกลุ่นในหุ้นเป็นตัว ๆ ต่อไป โดยดูแนวรับของ SET50 ที่ 980 และ/หรือ 978 ถ้ายืนไม่อยู่ อาจถอยต่อลงไป 969 และด่านที่ 996 ทะลุได้ ด่านต่อไปมีที่ 1,008 และ/หรือ 1,017 ในรูป B และดูแนวรับของดัชนีธนาคารที่ 492 และ/หรือ 489 และพลังงานที่ 18,262 รวมถึงหุ้นรายตัว เช่น DELTA ที่เขตแนวรับ 293 และ/หรือ 285-282 และด่านที่ 308 และอื่นๆ ตามที่มี Update ด้านล่างและด้านในควบคู่ไปด้วย

สำหรับดัชนีธนาคารทรงตัวไม่อยู่และถอยต่อลงมา แนวรับอาจมีที่ 492 และ/หรือ 489 ที่ต้องดูการ ด่านมีที่ 498 และ 504 ในรูป C ที่ต้องฝ่าขึ้นไป การลุ่นอาจดู Update หุ้นเหล่านี้ประกอบ **KBANK** แนวรับลงมาปิดที่ 189 ถ้ายืนไม่อยู่ แนวรับต่อไปมีที่ 186.50 และ/หรือ 185 ด่านมีที่ 191 และ 194 **BBL** ดูอาการแนวรับที่ 163.5 ถ้ายืนไม่อยู่ แนวรับต่อไปมีที่ 161.50 และ/หรือ 159.50 ด่านมีที่ 167.50 และ/หรือ 169.50 **SCB** ยังลุ่น แนวรับตั้งหลัก ด่านที่ 146.50-147 และ 149-149.50 ในรูป ที่ต้องฝ่าขึ้นไป แนวรับมีที่ 144-143 และ 141.50 **KTB** ดูอาการ หลัง XD ลงมา แนวรับอาจมีที่ 32.75-32 และ/หรือ 31.25 ด่านอาจมีที่ 33.75 ทะลุได้ อาจดึงกลับขึ้นไปทดสอบ 35.5-36 ที่ต้องฝ่าต่อไป

และดัชนีพลังงานทรงตัวไม่อยู่ และถอยต่อลงมา แนวรับถ้า 18,530 ยืนไม่อยู่ แนวรับต่อไปมีที่ 18,262 ตามในรูป D ด่านมีที่ 19,200 และ 19,476 การลุ่นส่วนหนึ่งอาจดู **PTT** ที่เขตด่าน 35.50 ทะลุได้ ด่านต่อไปมีที่ 36.50 และ/หรือ 38 แนวรับมีที่ 34 และ/หรือ 33.25

แนวต้าน 1,497, 1,501 และ 1,510 แนวรับ 1,486, 1,482 และ 1,478



BUY:

GUNKUL เข้าส่วนหนึ่ง เข้าเพิ่มเมื่อทะลุ 2.48 เล็งแบ่งทำกำไรที่ 2.84 (Stoploss ถ้าหลุด 2.30)

SCC รับเพิ่มส่วนหนึ่ง รอเพิ่มอีกที่ 217 เล็งแบ่งทำกำไรที่ 231 และ 241 (Stoploss ส่วนเพิ่มถ้าหลุด 209)

THCOM รับเพิ่มส่วนหนึ่ง เล็งแบ่งทำกำไรที่ 14.2 และ 15 (Stoploss ถ้าหลุด 11.6 ลงมา)

Add Stoploss line :

STA ปรับ Stoploss มาที่ 16.6

SELL:

n/a

SECTOR to watch:

Construction Services :

CK, STECON, SEAFCO, SOLAR, SRICHA & STPI

Day Trade:

GUNKUL, ADVANC, AMATA, WHA, AOT, CENTEL, ERW, MINT, HANA, SCC & TFG

ดัชนี SET ชะลอหลังไม่ผ่าน 1,510 ลุ่นชะลอเพื่อขยับขึ้นต่อ

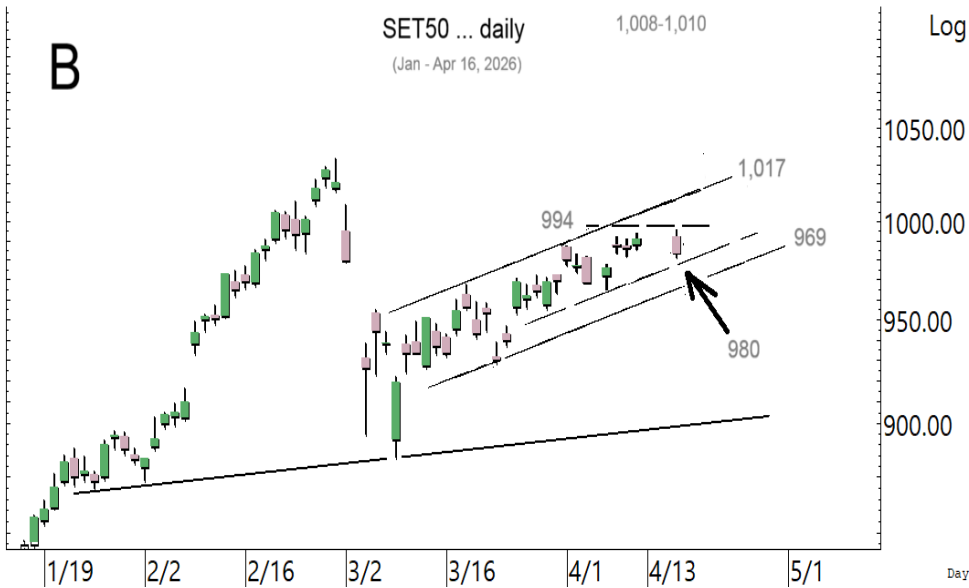

SET50 ชะลอลงมาที่เขตแนวรับ ที่
ลู่ชะลอเพื่อขยับขึ้นต่อ

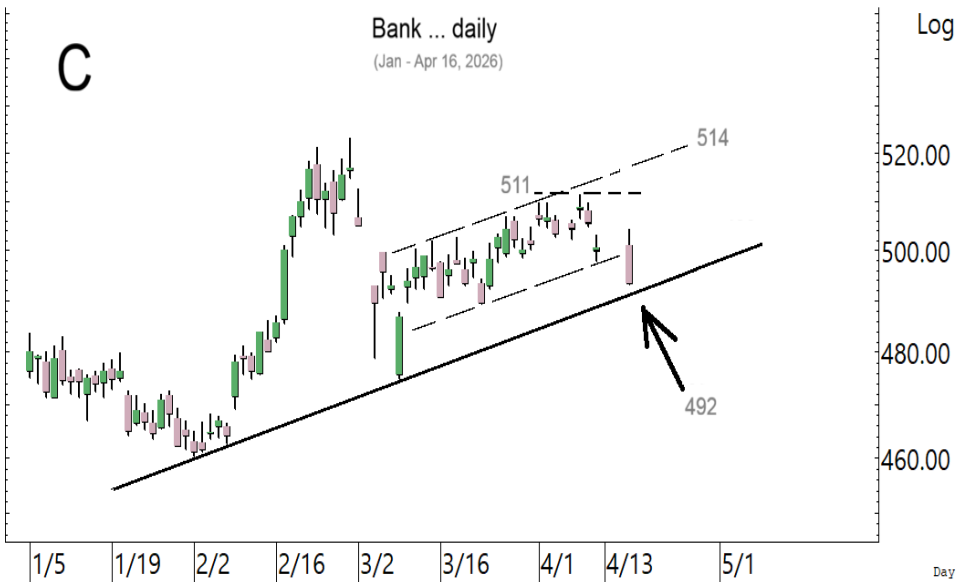

ดัชนีธนาคารทยอยต่อลงมาที่เขต
แนวรับ ซึ่งเป็นเขตลู่แดงที่ต้องดู
อาการ

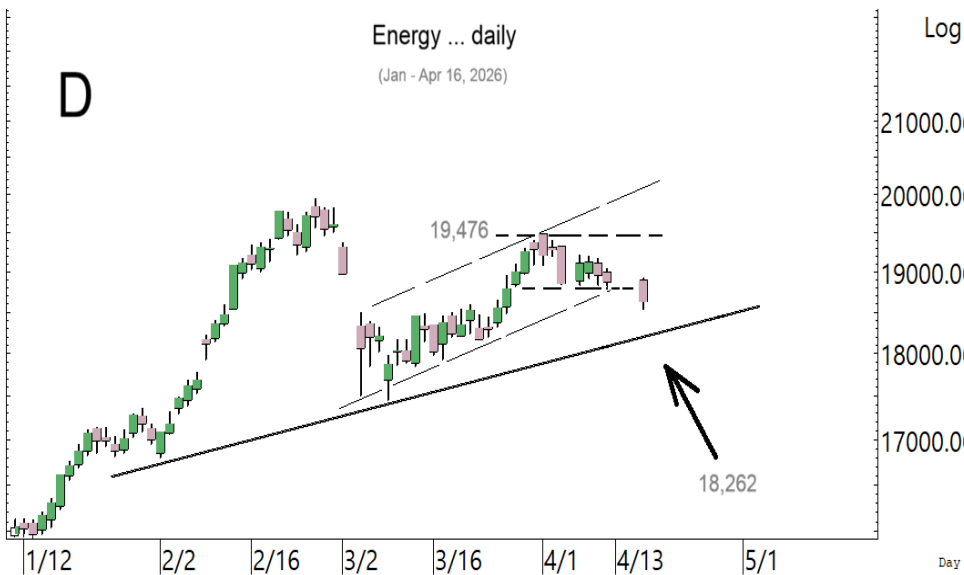

ดัชนีพลังงานทยอยต่อลงมาหลังทรง
ตัวไม่อยู่ ที่ต้องขอดูอาการ

SECTOR to watch : หมวด **Construction Services** เติ่งขึ้นมาในเขตด้าน 37.88 และ/หรือ 38.7 ทะลุได้ ด้านต่อไปมีที่ 40.35 และ/หรือ 41.17 ในรูป E แนวรับอาจมีที่ 36.9 และ/หรือ 35.7 การลันอาจดู Update หุ่นเหล่านี้ **CK** ทะลุขึ้นมา ด้านต่อไปมีที่ 17.9 และ/หรือ 18.4 ในรูป F ที่ต้องฝ่าขึ้นไป แนวรับถ้า 16.9 ยืนไม่อยู่ อาจมีที่ 16.6 และ/หรือ 16.1 และ **STECON** ทรงตัวขึ้นมา ด้านมีที่ 12.8 ทะลุได้ ด้านต่อไปมีที่ 13.4-13.6 ในรูป G ที่ต้องฝ่าขึ้นไป แนวรับอาจมีที่ 12-11.9 สำหรับ **SEAFCO** พยายามทรงตัว ด้านมีที่ 2.56-2.58 และ/หรือ 2.68 แนวรับถ้า 2.44 ยืนไม่อยู่ อาจมีที่ 2.36 และ/หรือ 2.22 **SOLAR** ทรงตัวขึ้นมา ด้านมีที่ 0.37 และ 0.40 ทะลุได้ ด้านต่อไปมีที่ 0.47 และ/หรือ 0.56 แนวรับอาจมีที่ 0.31 และ/หรือ 0.27 **SRICHA** ลันขึ้นต่อ ด้านมีที่ 16.4-16.5 ทะลุได้ด้านต่อไปมีที่ 17.2 และ/หรือ 18 ระวังแกว่งถ้าหลุด 15.4 แนวรับอาจมีที่ 14.6 **STPI** พยายามทรงตัว ด้านมีที่ 4.26-4.30 และ/หรือ 4.38 แนวรับอาจมีที่ 4.10 และ/หรือ 4.02

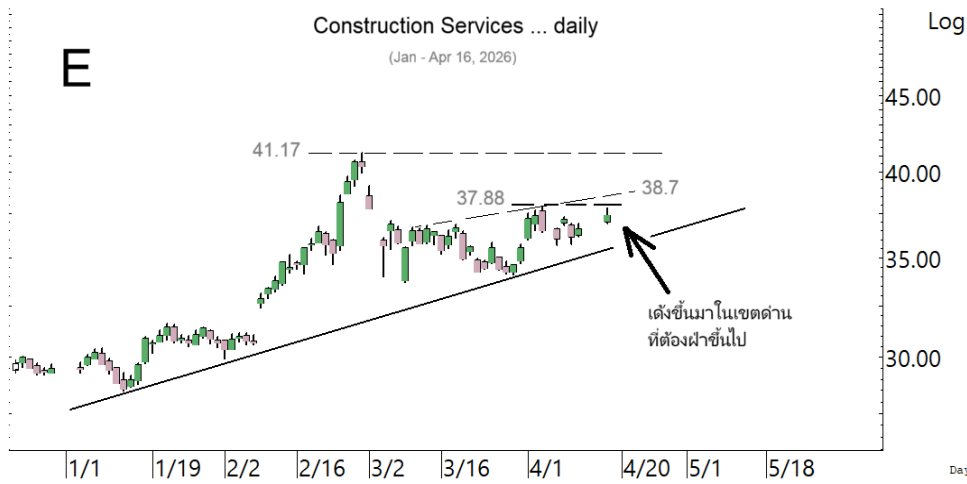

หมวด **Construction Services** เติ่งขึ้นมาในเขตด้าน ที่ต้องฝ่าต่อขึ้นไป

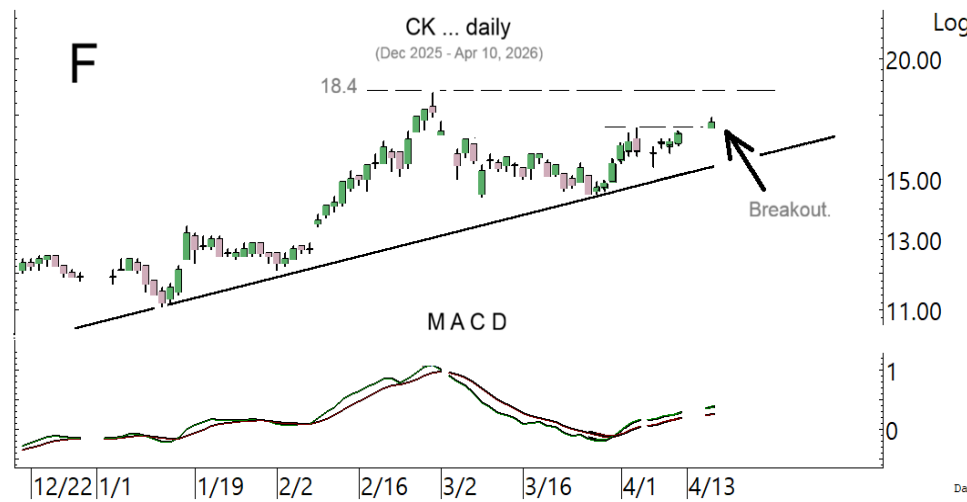

CK ทะลุขึ้นมา ลันขึ้นต่อ



STECON ลันทรงตัว เพื่อขยับฝ่า ด้านขึ้นไป

ในหุ้นเป็นตัวๆ อื่น ๆ ที่ดูมีลุ้น หรือที่ต้องระวัง ก็ดูกรอบแนวรับแนวต้านเหล่านี้ประกอบ และ/หรืออาจใช้เป็นกรอบในการ Trading ได้ : **GUNKUL** ขยับขึ้นต่อ ทะลุต้าน 2.48 และ 2.58 ได้ ดันต่อไปมีที่ 2.70 แนวรับอาจมีที่ 2.40-2.38 และ/หรือ 2.34 **ADVANC** ทรงตัวขึ้นมาที่ต้าน 372 ทะลุได้ ดันต่อไปมีที่ 378 แนวรับอาจมีที่ 366 และ/หรือ 361-360 **AMATA** ปิดทะลุขึ้นมา ดันต่อไปมีที่ 20.9-21 และ/หรือ 22.4 ในรูป H แนวรับมีที่ 20 และ/หรือ 19.6-19.4 **WHA** เติงทะลุขึ้นมา อาจมีต้านที่ 4.50 ทะลุได้ ดันต่อไปมีที่ 4.60-4.62 ที่ต้องฝ่าต่อขึ้นไป แนวรับถ้า 4.40 ยืนไม่อยู่ อาจมีที่ 4.34-4.30 **AOT** ขยับต่อขึ้นมา ดันต่อไปมีที่ 57.25 และ/หรือ 58.25 ระวังแกว่งถ้าหลุดแนวรับ 53.75 ลงมา **CENTEL** ขยับขึ้นต่อ ดันมีที่ 36.25 ทะลุได้ ดันต่อไปมีที่ 38-38.25 แนวรับอาจมีที่ 34.25 และ/หรือ 33.75 **ERW** ขยับขึ้นมา ดันมีที่ 2.88 ทะลุได้ ดันต่อไปมีที่ 3.00 และ/หรือ 3.10 แนวรับถ้า 2.74 ยืนไม่อยู่ อาจมีที่ 2.66-2.64 **MINT** เติงขึ้นมาในเขตต้าน 23.3-23.5 ทะลุได้ ดันต่อไปมีที่ 24.4 และ/หรือ 24.7 แนวรับอาจมีที่ 22.4 และ/หรือ 22.2-22 **HANA** ทรงตัวขึ้นมา ดันมีที่ 28.50 และ 29.50 ทะลุได้ ดันต่อไปมีที่ 31.75-32 ระวังแกว่งถ้าหลุด 27 ยืนไม่อยู่ **SCC** ทะลุขึ้นมาในเขตต้าน 231 ในรูป I ที่ต้องฝ่าขึ้นไป ทะลุได้ ดันต่อไปมีที่ 235 และ/หรือ 241 หรือสูงกว่านั้นตามในรูป แนวรับถ้า 221 ยืนไม่อยู่ อาจมีที่ 217 และ/หรือ 213 **TFG** เติงขึ้นมา ดันมีที่ 9.5 และ 9.65 ทะลุได้ ดันต่อไปมีที่ 9.9-10 และ/หรือ 10.6 แนวรับมีที่ 8.9 และหุ้นอื่นๆ ใน Alert ระหว่างวัน (สามารถดูได้ใน www.ttbwealth.co.th)

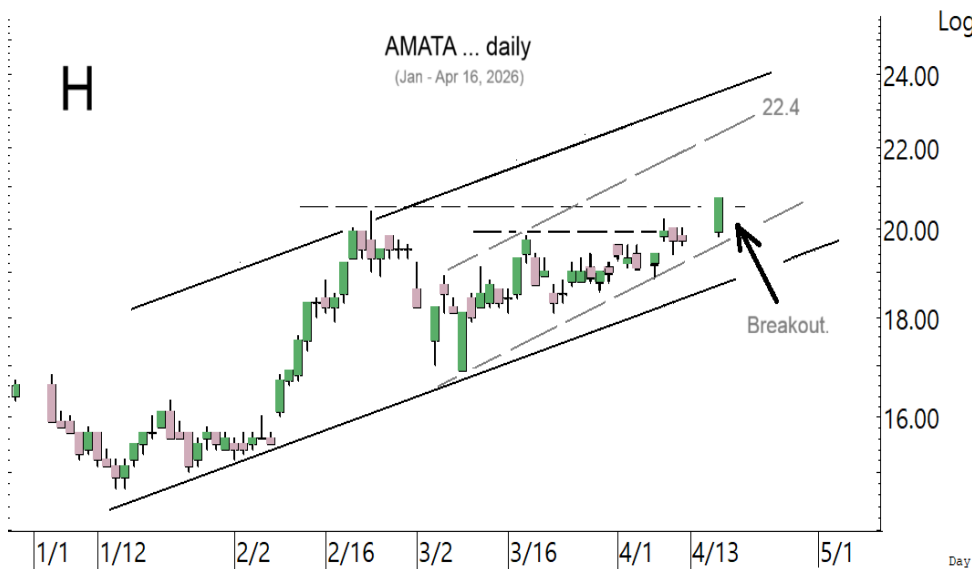

AMATA ปิดทะลุขึ้นมา ลุ้นขึ้นต่อ



SCC เริ่มมีรอยร้าวที่เขตต้าน ที่ต้องฝ่าต่อขึ้นไป

หุ้นแนะนำวันนี้ เข้า GUNKUL เข้าเพิ่ม SCC & THCOM

Note: เราจะตาม Update หุ้นที่เราแนะนำให้งบปิด Position โดยในกรณีที่ผู้ผิด อาจต้องขอให้ Stop loss

Stocks	Date	Comment	Target	Stoploss	Thai ESG
GUNKUL	Apr 17	เข้าส่วนหนึ่ง เข้าเพิ่มเมื่อทะเล 2.48 เล็งแบ่งทำกำไรที่ 2.84	Will update	ถ้าหลุด 2.30	/
SCC	Apr 17	รับเพิ่มส่วนหนึ่ง รอเพิ่มอีกที่ 217 เล็งแบ่งทำกำไรที่ 231 และ 241	255 หรือ 271	ถ้าหลุด 209 ส่วนเพิ่ม	/
THCOM	Apr 17	รับเพิ่มส่วนหนึ่ง เล็งแบ่งทำกำไรที่ 14.2 และ 15	Will update	ถ้าหลุด 11.6	/

Update หุ้นแนะนำ

Stocks	Date	Comment	Target	Stoploss	Thai ESG
--------	------	---------	--------	----------	----------

Agri :

STA	Mar 24	ถือ เล็งแบ่งทำกำไรที่ 18.5 และ 19.5	19.5 หรือสูงกว่านั้น	ถ้าหลุด 16.6	/
-----	--------	-------------------------------------	----------------------	--------------	---

Bank :

BBL	Apr 25	ถือ หลังรับเพิ่ม และ Stoploss ไปแล้ว	196, 206 หรือ 218	Will update	/
KBANK	Aug 15	ถือ หลังรับเพิ่ม เล็งแบ่งทำกำไรที่ 208 และ 210	224-230	Will update	/
KKP	Sep 26	ถือ หลังรับเพิ่ม เล็งแบ่งทำกำไรที่ 84	84.50 หรือสูงกว่านั้น	ถ้าหลุด 78 ส่วนเพิ่ม	/
KTB	Dec 17	ถือ หลังรับเพิ่ม เล็งแบ่งทำกำไรที่ 36.5 และ 39	41 หรือสูงกว่านั้น	อาจมีแกว่งถ้าปิดหลุด 33	/
SCB	Aug 29	ถือ หลังรับเพิ่ม เล็งแบ่งทำกำไรที่ 149	165-166 หรือ 176	ถ้าหลุด 140 ส่วนเพิ่ม	/
TISCO	Oct 21	ถือ เล็งแบ่งทำกำไรที่ 118 และ 123	120, 127 หรือ 134	Will update	/

Comm :

COM7	Mar 10	ถือ เล็งแบ่งทำกำไรที่ 24.9 และ 25.25	Will update	ถ้าหลุด 21.2	/
CPALL	Apr 9	ถือ เล็งแบ่งทำกำไรที่ 50	Will update	ถ้าหลุด 45 (1/2)	/
CPAXT	Mar 31	ถือ เล็งแบ่งทำกำไรที่ 17.3 และ 18.1	Will update	ถ้าหลุด 15.6 และ 14.9	/
CRC	Apr 7	ถือส่วนหนึ่ง เล็งแบ่งทำกำไรที่ 20.8 และ 21.4	Will update	อาจมีถัวถ้าหลุด 18.9	/
GLOBAL	Apr 3	ถือ เล็งแบ่งทำกำไรที่ 6.85 และ 7.15	Will update	ถ้าหลุด 5.7	/

Conma :

SCC	Dec 23	ถือ รับเพิ่มส่วนหนึ่งรอเพิ่มอีกที่ 217 เล็งแบ่งทำกำไรที่ 231 และ 241	255 หรือ 271	ถ้าหลุด 209 ส่วนเพิ่ม	/
TOA	Apr 1	ถือ เล็งแบ่งทำกำไรที่ 14.3 และ 14.9	Will update	ถ้าหลุด 11.8	/

Cons :

CK	Feb 5	ถือ หลังรับเพิ่ม เล็งแบ่งทำกำไรที่ 17.7 และ 18.4	Will update	ถ้าหลุด 14.4	/
STECON	Jan 14	ถือ หลังรับเพิ่ม เล็งแบ่งทำกำไรที่ 15	Will update	ถ้าหลุด 10.7 (1/2)	/

DR :

GOLDUS19	Jan 14	ถือ หลังรับเพิ่ม เล็งแบ่งทำกำไรที่ 53.5 และ 55	58-60 ?	Will update	-
----------	--------	--	---------	-------------	---

Energ :

BANPU	Oct 28	ถือ หลังรับเพิ่ม เล็งแบ่งทำกำไรที่ 6.8 และ 7.5	Will update	ถ้าหลุด 5.2	/
BCPG	Jan 12	ถือ หลังรับเพิ่ม เล็งแบ่งทำกำไรที่ 7.3 และ 7.9	Will update	ถ้าหลุด 6.1	-
GPSC	Jun 27	ถือ หลัง Stoploss ไปแล้วครึ่งหนึ่ง	Will update	Will update	/
GULF	Jan 14	ถือ หลังรับเพิ่ม เล็งแบ่งทำกำไรที่ 61.25 และ 63.25	68.50 หรือสูงกว่านั้น	Will update	/
PTT	Nov 14	ถือ หลังรับเพิ่ม เล็งแบ่งทำกำไรที่ 38	39.5-40 หรือสูงกว่านั้น	Will update	/
PTTEP	Dec 19	ถือ หลัง Stoploss ไปแล้วครึ่งหนึ่ง	175 หรือสูงกว่านั้น	Will update	/
SGP	Mar 24	ถือ เล็งแบ่งทำกำไรที่ 8.7 และ 9	Will update	ถ้าหลุด 7.15	-
TOP	Mar 31	ถือ หลังรับเพิ่ม เล็งแบ่งทำกำไรที่ 51	Will update	ถ้าหลุด 44 (1/2)	/

Update หุ้หะหน้า (ต่อ)					
Stocks	Date	Comment	Target	Stoploss	Thai ESG
SPRC	Jan 7	ถือ หลังรับเพิ่มและ Stoploss ไปแล้ว	9.4-9.6 หรือ 10.5	ถ้าหลุด 6	/
Etron :					
DELTA	Jan 6	ถือ หลังรับเพิ่มและแบ่งทำกำไรไปแล้ว	356 หรือสูงกว่านั้น	Will update	-
HANA	Jan 22	ถือ หลังรับเพิ่ม เล็งแบ่งทำกำไรที่ 33	34-35 หรือสูงกว่านั้น	ถ้าหลุด 23.4 (1/2)	/
KCE	Mar 26	ถือ หลังแบ่งทำกำไร	28.25 หรือสูงกว่านั้น	Will update	/
Fin :					
KTC	Mar 13	ถือ เล็งแบ่งทำกำไรที่ 32.5	Will update	ถ้าหลุด 27	/
MTC	Apr 8	ถือ เล็งแบ่งทำกำไรที่ 32.75	Will update	ถ้าหลุด 26.75	/
Health :					
BDMS	Apr 1	ถือ เล็งแบ่งทำกำไรที่ 20 และ 20.5	Will update	ถ้าหลุด 18.2	/
BH	Feb 9	ถือ หลังรับเพิ่มและแบ่งทำกำไรไปแล้ว	Will update	ถ้าหลุด 156	/
Ict :					
ADVANC	May 16	ถือ หลังรับเพิ่ม เล็งแบ่งทำกำไรที่ 391 และ 395	417 หรือ 427	Will update	/
THCOM	Mar 20	ถือ รับเพิ่มส่วนหนึ่ง เล็งแบ่งทำกำไรที่ 14.2 และ 15	Will update	ถ้าหลุด 11.6	/
TRUE	Jan 27	ถือ หลังรับเพิ่ม เล็งแบ่งทำกำไรที่ 14.9 และ 15.2	15.8 หรือสูงกว่านั้น	ถ้าปิดหลุด 13.6 ส่วนเพิ่ม	-
Person :					
STGT	Mar 20	ถือ เล็งแบ่งทำกำไรที่ 11.5	Will update	ถ้าหลุด 9.25	/
Petro :					
IVL	Jan 12	ถือ หลังรับเพิ่มและทำกำไรไปแล้ว	Will update	Will update	/
PTTGC	Dec 25	ถือ หลังรับเพิ่ม เล็งแบ่งทำกำไรที่ 39.5 และ 40.25	41.25 หรือสูงกว่านั้น	ถ้าปิดหลุด 35.25 ส่วนเพิ่ม	/
Pkg :					
AJ	Apr 16	ถือ เล็งแบ่งทำกำไรที่ 3.44 และ 3.68	Will update	ถ้าหลุด 3.24	-
SCGP	Mar 23	ถือ หลังรับเพิ่ม และ Stoploss ไปแล้ว	Will update	Will update	/
Prop :					
AMATA	Mar 10	ถือ หลังรับเพิ่มและแบ่งทำกำไรไปแล้ว	Will update	ถ้าหลุด 18	/
AWC	Dec 23	ถือ หลังรับเพิ่มและแบ่งทำกำไรไปแล้ว เล็งแบ่งทำกำไรอีกที่ 2.40	Will update	ถ้าหลุด 1.90	/
CPN	Nov 28	ถือ หลังรับเพิ่ม เล็งแบ่งทำกำไรที่ 66	75-76 หรือสูงกว่านั้น	ถ้าหลุด 60 ส่วนเพิ่ม	/
WHA	Apr 17	ถือ หลังแบ่งทำกำไร	4.92 หรือสูงกว่านั้น	Will update	/
Tour :					
CENTEL	Jun 24	ถือ หลังรับเพิ่ม เล็งแบ่งทำกำไรที่ 36.75 และ 38	Will update	ถ้าหลุด 31.5 และ 29	/
ERW	Apr 2	ถือส่วนหนึ่ง เล็งแบ่งทำกำไรที่ 2.88	Will update	ถ้าหลุด 2.3	/
Trans :					
RCL	Apr 10	ถือ เล็งแบ่งทำกำไรที่ 34.50 และ 36	Will update	ถ้าหลุด 30.25	-

Disclaimers

รายงานฉบับนี้จัดทำโดย บริษัทหลักทรัพย์ ทีทีบี เวิร์ล จำกัด (มหาชน) ซึ่งมีธนาคารทหารไทยธนชาตเป็นธนาคารพาณิชย์ ขนาดใหญ่เป็นผู้ถือหุ้นรายใหญ่ในสัดส่วนร้อยละ 99.97 รายงานฉบับนี้จัดทำขึ้นบนพื้นฐานของแหล่งข้อมูลที่ดีที่สุดที่ได้รับมาและพิจารณาแล้วว่าน่าเชื่อถือ ทั้งนี้มีวัตถุประสงค์เพื่อให้บริการเผยแพร่ข้อมูลแก่นักลงทุนและใช้เป็นข้อมูลประกอบการตัดสินใจซื้อขายหลักทรัพย์ แต่ไม่ได้มีเจตนาชี้แนะหรือเชิญชวนให้ซื้อหรือขายหรือประกันราคาหลักทรัพย์แต่อย่างใด ทั้งนี้รายงานและความเห็นในเอกสารฉบับนี้อาจมีการเปลี่ยนแปลงแก้ไขได้ หากข้อมูลที่ได้รับมาเปลี่ยนแปลงไป การนำข้อมูลที่ปรากฏอยู่ในเอกสารฉบับนี้ ไม่ว่าจะทั้งหมดหรือบางส่วนไปทำซ้ำ ตัดแปลง แก้ไข หรือนำออกเผยแพร่แก่สาธารณชน จะต้องได้รับความยินยอมจากบริษัทก่อน

This report is prepared and issued by ttb wealth securities public company limited (ttbwealth) which is owned 99.97% by TMBThanachart Bank Public Company Limited (TTB) as a resource only for clients of ttbwealth, TMBThanachart Bank Public Company Limited (TTB) and its group companies. Copyright © ttb wealth securities public company limited. All rights reserved. The report may not be reproduced in whole or in part or delivered to other persons without our written consent. Investors should use this report as one of many tools in making their investment decisions since ttb wealth securities may seek to do other business with the companies mentioned in the report. Thus, investors need to be aware that there could be potential conflicts of interest that could affect the report's neutrality.

“บทวิเคราะห์นี้จัดทำโดยบริษัทหลักทรัพย์ ทีทีบี เวิร์ล จำกัด (มหาชน) (“บล.ทีทีบี เวิร์ล”) โดยใช้ข้อมูลจาก แนวโน้มธุรกิจ, ประมาณการทางการเงิน, Bloomberg และแหล่งอื่น ๆ บริษัทมิได้เป็นผู้ออกตราสารแสดงสิทธิในหลักทรัพย์ต่างประเทศ (DRs) จึงไม่มีความขัดแย้งทางผลประโยชน์”

คำเตือน: DRs มีความเสี่ยงจาก อัตราแลกเปลี่ยน และ หลักทรัพย์อ้างอิงในต่างประเทศ ซึ่งอาจทำให้มูลค่าลดลงได้ ผู้ลงทุนต้องศึกษาความเสี่ยงด้วยตนเอง ก่อนตัดสินใจลงทุน นักวิเคราะห์ของ บล. ทีทีบี เวิร์ล จำกัด (มหาชน) ได้ขึ้นทะเบียนโดย ก.ล.ต. และขอรับรองว่าความเห็นในบทวิเคราะห์นี้เป็น ความเห็นที่เป็นอิสระ มีเหตุผลรองรับ และ นักวิเคราะห์ ไม่มีส่วนได้เสีย ในหลักทรัพย์ที่นำเสนอ ณ วันที่จัดทำ

"This analysis was prepared by ttb wealth securities public company limited ("ttb wealth") using data from business trends, financial forecasts, Bloomberg, and other sources. The Company is not an issuer of rights in foreign securities (DRs), so there is no conflict of interest."

WARNING: DRs involve risks from foreign exchange rates and underlying securities, which may result in devaluation. Investors must study the risks themselves before making any investment decision.

ttb wealth analyst registered with the SEC and certifies that the views in this analysis are as follows: Independent opinions are justified and analysts have no interest in the offered securities as of the date of issuance.

Recommendation Structure:

Recommendations are based on absolute upside or downside, which is the difference between the target price and the current market price. If the upside is 10% or more, the recommendation is BUY. If the downside is 10% or more, the recommendation is SELL. For stocks where the upside or downside is less than 10%, the recommendation is HOLD. Unless otherwise specified, these recommendations are set with a 12-month horizon. Thus, it is possible that future price volatility may cause a temporary mismatch between upside/downside for a stock based on the market price and the formal recommendation.

For sectors, an "Overweight" sector weighting is used when we have BUYs on majority of the stocks under our coverage by market cap. "Underweight" is used when we have SELLs on majority of the stocks we cover by market cap. "Neutral" is used when there are relatively equal weightings of BUYs and SELLs.

Disclosures:

หมายเหตุ: ธนาคารทหารไทยธนชาต จำกัด (มหาชน) (TTB) เป็นบริษัทที่มีความเกี่ยวข้องกับบริษัทหลักทรัพย์ทีทีบี เวิร์ล จำกัด (มหาชน) (ttb wealth) โดย TTB เป็นผู้ถือหุ้นร้อยละ 99.97 ใน ttbwealth ดังนั้น การจัดทำบทวิเคราะห์ของหลักทรัพย์ดังกล่าว จึงมีส่วนได้ส่วนเสียหรือมีความขัดแย้งทางผลประโยชน์ (conflicts of interest)

ttb wealth research team

หัวหน้าฝ่าย, Strategy

พิมพ์ผกา นิजारุณ, CFA

pimpaka.nic@ttbwealth.co.th

สาธารณูปโภค, สื่อสาร

ณัฐภพ ประสิทธิ์สุขสันต์

nuttapop.Pra@ttbwealth.co.th

ธนาคาร, ธุรกิจการเงิน

รวีสร่า สุวรรณอำไพ

rawisara.suw@ttbwealth.co.th

พลังงาน, ปิโตรเคมี

ยุพาพรรณ พลพรประเสริฐ

yupapan.pol@ttbwealth.co.th

กลยุทธ์การลงทุน

นลินภรณ์ คลังเปรมจิตต์, CISA

nariporn.kla@ttbwealth.co.th

วิเคราะห์เชิงปริมาณ

สิทธิตะเชษฐ์ รุ่งรัมย์พัฒน์

sittichet.run@ttbwealth.co.th

กลยุทธ์การลงทุน

อดิศักดิ์ ผู้พัฒนาหลักทรัพย์, CFA

adisak.phu@ttbwealth.co.th

อิเล็กทรอนิกส์, อาหาร, เครื่องดื่ม, ค้าปลีก

พัทธดนย์ บุญนาค

pattadol.bun@ttbwealth.co.th

ขนส่ง, รับเหมา

ศักดิ์สิทธิ์ พัฒนานารักษ์

saksid.pha@ttbwealth.co.th

ผู้ช่วยนักวิเคราะห์

โชติ เจริญญิตติวัฒน์, CFA

chod.rea@ttbwealth.co.th

กลยุทธ์การลงทุน

เถลิงศักดิ์ คูเจริญไพศาล

thaloengsak.kuc@ttbwealth.co.th

วิเคราะห์เทคนิค

ภัทรวลัฒน์ หวังมิ่งมาศ

pattarawan.wan@ttbwealth.co.th

ยานยนต์, นิตมฯ, Property Fund, REITs, บันทึ

รดา ลิ้มสุทธิวันภูมิ

rata.lim@ttbwealth.co.th

Small Cap, การแพทย์, โรงแรม

ศิริพร อรุโณทัย

siriporn.aru@ttbwealth.co.th

นักวิเคราะห์, แพล

ลาภินี ทิพยมณฑล

lapinee.dib@ttbwealth.co.th

วิเคราะห์ทางเทคนิค

วิชานนท์ ธรรมบำรุง

witchanan.tam@ttbwealth.co.th

Data Support Team

มลฤดี เพชรแสงใสกุล

monrudee.pet@ttbwealth.co.th

เกษมรัตน์ จิตกุล

kasemrat.jit@ttbwealth.co.th

วาราทิพย์ รุ่งประดับวงศ์

varathip.run@ttbwealth.co.th

สุนทร รักษาวัต

sUNET.rak@ttbwealth.co.th

สุขสวัสดิ์ ลิมาวงษ์ปราณี

suksawat.lim@ttbwealth.co.th

สุจินตนา สถาพร

sujintana.sth@ttbwealth.co.th

ttb wealth securities public co. ltd.

Research Team

18 Floor, MBK Tower

444 Phayathai Road, Pathumwan Road, Bangkok 10330

Tel: 662 -779-9119

Email: research@ttbwealth.co.th