

ลงทุนตั้งหลัก

ดัชนี SET ลงมา เพื่อตั้งหลัก โดยมีด่านที่ 1,487-1,489 ทะลุได้ ด้านต่อไปมีที่ 1,494-1,497 และ/หรือ 1,500 ที่ต้องฝ่าขึ้นไป เพื่อซิกแซกขึ้นต่อ และดูแนวรับของ SET50 หุ้นธนาคารที่ทยอยตั้งหลักหลัง XD ลงมา เมื่อจาก KTB และ KBANK รวมถึงหุ้นรายตัวอื่น ๆ ตามที่มี Update ด้านล่าง การลงทุนยังเลือกหุ้นเป็นตัว ๆ และมีของถือล้นต่อ สำหรับหมวด Property ลงขายบั้นขึ้นต่อ ดูรูปและรายละเอียดด้านใน หุ้นแนะนำ **WHAUP, AMATA & ERW**



ภัทรวัลย์ หวังมิ่งมาต
Senior Technical Analyst

วิษณุ ธรรมบำรุง
Technical Analyst

ดัชนี SET ลงมา เพื่อตั้งหลัก โดยมีด่านที่ 1,487-1,489 ทะลุได้ ด้านต่อไปมีที่ 1,494-1,497 และ/หรือ 1,500 ที่ต้องฝ่าขึ้นไป เพื่อซิกแซกขึ้นต่อตามในรูป A แนวรับถ้า 1,477 ยืนไม่อยู่ อาจแกว่งลงไป ที่ 1,472-1,470 โดยดูด้านของ SET50 ที่ 975 และ 980 ทะลุได้ ด้านต่อไปมีที่ 990-994 แนวรับมีที่ 966-964 และ/หรือ 958 ในรูป B ประกอบ นอกจากนี้ อาจดูหุ้นธนาคารที่ทยอยตั้งหลักหลัง XD ลงมา เมื่อดูตัวอย่างจาก KBANK และ KTB ในรูป C และ D รวมถึงหุ้นอื่นๆ ตามที่มี Update ด้านล่างและด้านในควบคู่ไปด้วย คำแนะนำ ยังเลือกหุ้นเป็นตัว ๆ ต่อไป และมีของล้นถือต่อ

สำหรับดัชนีธนาคารพยายามทรงตัวกลับขึ้นมา โดยมีด่านที่ 490 และ 497 ที่ต้องฝ่าขึ้นไป แนวรับมีที่ 482-480 และ/หรือ 474 การล้นอาจดู Update หุ้นเหล่านี้ประกอบ **KBANK** XD ลงมาและเริ่มทรงตัวที่เขตแนวรับ 178 ซึ่งเป็นเขตล้นตั้งหลัก ด้านมีที่ 183.50 ทะลุได้ ด้านต่อไปมีที่ 187 และ/หรือ 190-191 ในรูป C แต่อาจมีแกว่งอีกถ้าแถวๆ 181 ยืนไม่อยู่ **BBL** วันนี้ XD แนวรับถ้า 163.5 ยืนไม่อยู่ อาจมีที่ 159.50 และ/หรือ 157 ด้านมีที่ 167.50 และ/หรือ 169.50 **SCB** พยายามทรงตัว หลัง XD ลงมาที่เขตแนวรับ 135-134.50 ด้านมีที่ 139 และ/หรือ 140.50 ที่ต้องฝ่าขึ้นไป **KTB** ทรงตัวและเริ่มเร่งกลับขึ้นมา ด้านมีที่ 33.5 และ/หรือ 34.25 ทะลุได้ อาจเร่งต่อไปทดสอบ 35.5-36 ในรูป D แนวรับมีที่ 31.50-31 **KKP** ล้นแกว่งขึ้นต่อ ด้านมีที่ 83-83.75 และ/หรือ 86 แนวรับมีที่ 80-79.50 และ/หรือ 78.50 **TISCO** ขยับขึ้นต่อ ด้านมีที่ 115.5-116.50 และ/หรือ 118.50 แนวรับมีที่ 113-112

และดัชนีพลังงานเริ่มทรงตัวที่เขตแนวรับ 18,347 ทะลุด้าน 18,917 อาจเร่งกลับขึ้นไปทดสอบ 19,226 และ/หรือ 19,476.70 ที่ต้องฝ่าขึ้นไป การล้นส่วนหนึ่งอาจดู **PTT** ที่ยังแกว่งตั้งหลักในกรอบด้าน 35.50 ทะลุได้ ด้านต่อไปมีที่ 36.50 และ/หรือ 38 แนวรับมีที่ 34 และ/หรือ 33.25

แนวต้าน 1,487-1,489 และ 1,494-1,497 แนวรับ 1,477 และ 1,472-1,470

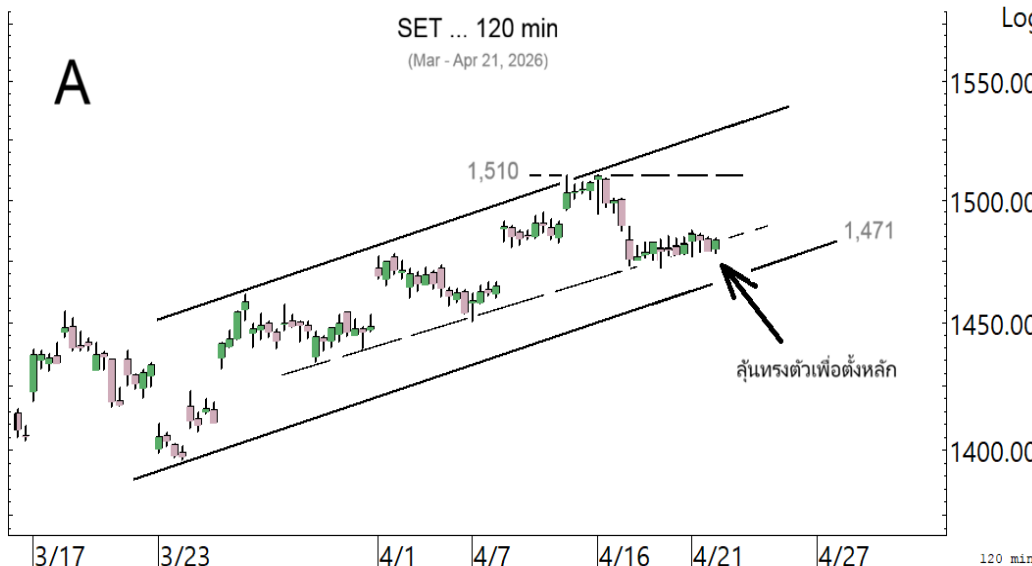

BUY:

WHAUP เข้า เล็งแบ่งทำกำไรที่ 4.84 และ 5 (Stoploss ถ้าหลุด 4.40)

AMATA รับเพิ่ม เล็งแบ่งทำกำไรที่ 22.6 และ 24 (Stoploss 1/2 ถ้าปิดหลุด 19.7 ลงมา)

ERW รับเพิ่มอีกส่วน เล็งแบ่งทำกำไรที่ 2.88 และ 3.04 (Stoploss ส่วนเพิ่มถ้าหลุด 2.60 ลงมา)

และ **BH & GUNKUL** ตามรายละเอียดด้านใน

Add Stoploss line :

n/a

SELL:

n/a

SECTOR to watch:

Property :

AMATA, AP, AWC, CPN, LH, SC, SPALI, TITLE & WHA

Day Trade:

WHAUP, CK, ERW, KCE, PLANB, SISB & TFG

ดัชนี SET พยายามทรงตัว ลงมาเพื่อตั้งหลัก

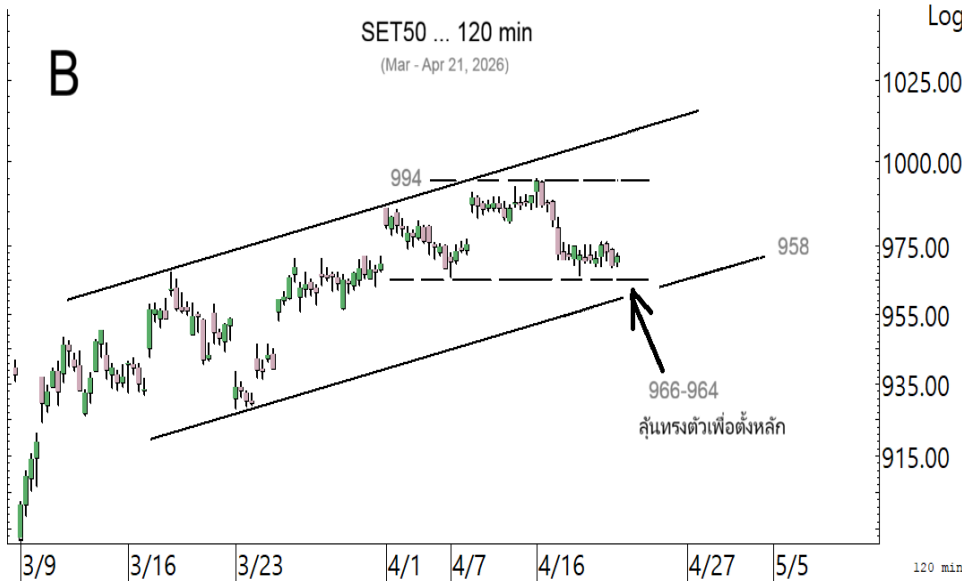

SET50 หุ้นทรงตัวเพื่อตั้งหลักที่เขตแนวรับ

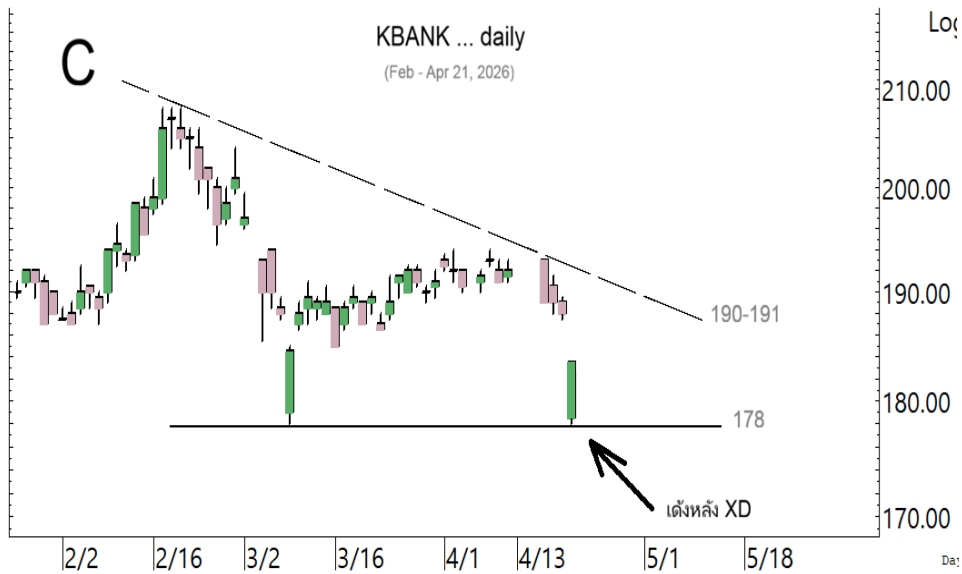

KBANK เด็งหลัง XD ลงมาที่เขตแนวรับ ที่ต้องลุ้นกลับขึ้นไปทีละด่าน

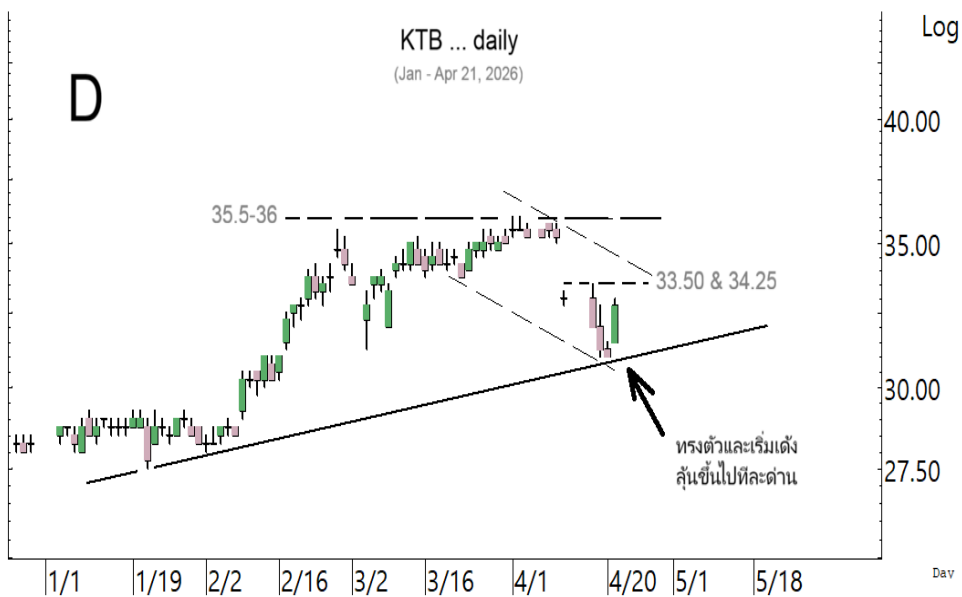

KTB ทรงตัวและเริ่มเด็งขึ้นมา ลุ้นขึ้นไปทีละด่าน

SECTOR to watch : หมวด **Property** ลุ้นขยับขึ้นต่อ ทะลุ 168 ได้ ด้านต่อไปมีที่ 170 และ/หรือ 172 ในรูป E ที่ต้องฝ่าต้อขึ้นไป แนวรับมีที่ 164-163 การลุ้นอาจดู Update หุ่นเหล่านี้ **AMATA** ขยับขึ้นต่อ ด้านมีที่ 21.4-21.6 ทะลุได้ ด้านต่อไปมีที่ 22.6 ในรูป F หรือสูงกว่านั้น แนวรับมีที่ 20.4 และ/หรือ 20.1 **AP** ลุ้นขยับขึ้นต่อ ด้านต่อไปมีที่ 8.95 และ/หรือ 9.05 แนวรับอาจมีที่ 8.5 และ/หรือ 8.35 **AWC** พยายามทรงตัว ด้านมีที่ 2.28 และ/หรือ 2.32 แนวรับถั่ว 2.18 ยืนไม่อยู่ อาจมีที่ 2.12-2.10 **CPN** ลุ้นขยับขึ้นต่อ ด้านมีที่ 65.50 และ 66.5-66.75 ที่ต้องฝ่าขึ้นไป แนวรับมีที่ 63.50 และ/หรือ 62.25 **LH** แกว่งตั้งหลัก ด้านมีที่ 3.86-3.88 ทะลุได้ ด้านต่อไปมีที่ 3.96 แนวรับมีที่ 3.70 และ/หรือ 3.66 **SC** แกว่งตั้งหลัก ด้านมีที่ 2.06 ทะลุได้ ด้านต่อไปมีที่ 2.12 และ/หรือ 2.16 แนวรับมีที่ 1.98-1.96 และ/หรือ 1.92 **SPALI** เติงขึ้นมา ด้านมีที่ 17 และ 17.3 ทะลุได้ ด้านต่อไปมีที่ 17.6-17.8 แนวรับมีที่ 16.4-16.3 **TITLE** ลุ้นขยับขึ้นต่อ ด้านต่อไปมีที่ 8.55 และ/หรือ 8.80 ที่ต้องฝ่าขึ้นไป แนวรับมีที่ 7.9-7.8 **WHA** ขึ้นมาในเขตด้าน 4.60-4.64 ในรูป G ทะลุได้ ด้านต่อไปมีที่ 4.78 หรือสูงกว่านั้น แนวรับมีที่ 4.40 และ/หรือ 4.36-4.34



หมวด **Property** ลุ้นขยับขึ้นต่อไปที่ **ละด่าน**

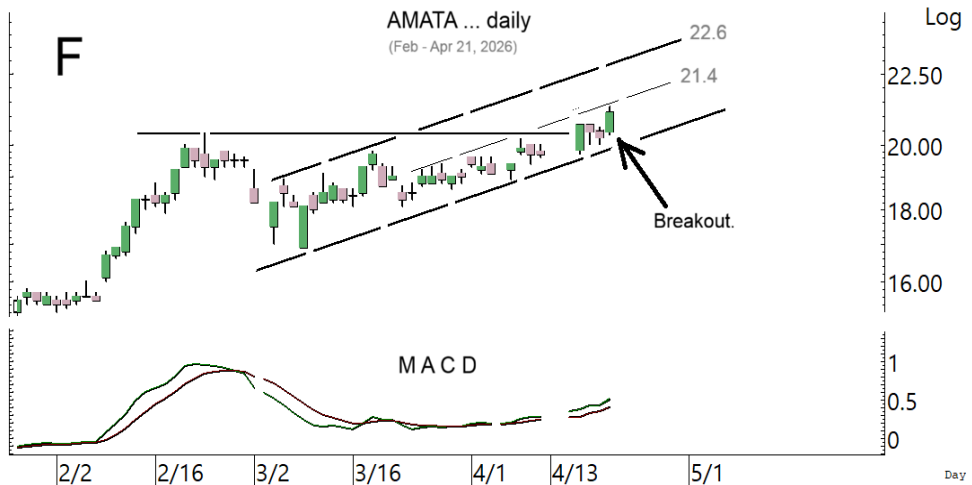

AMATA ลุ้นขยับชีกแซกขึ้นต่อ

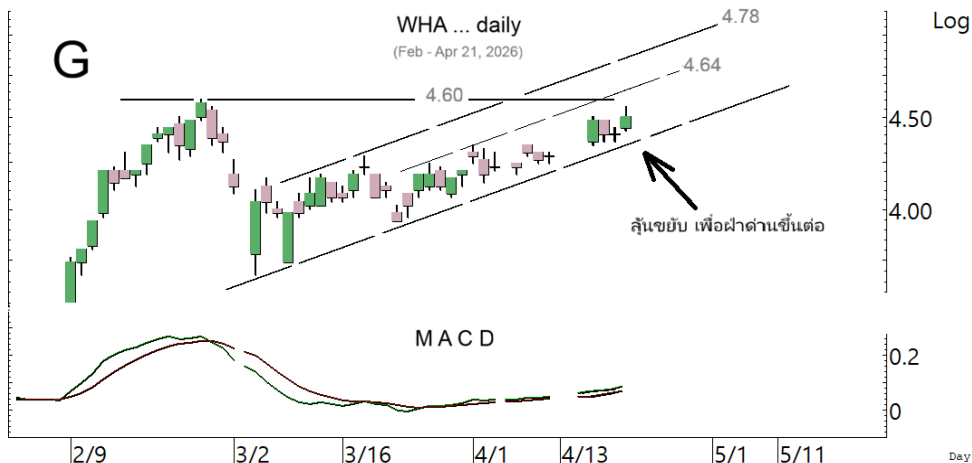

WHA เข้าเขตด้านที่ต้องฝ่าขึ้นไป

ในหุ้นเป็นตัวๆ อื่น ๆ ที่ดูมีลุ้น หรือที่ต้องระวัง ก็ดูกรอบแนวรับแนวต้านเหล่านี้ประกอบ และ/หรืออาจใช้เป็นกรอบในการ Trading ได้ : **WHAUP** ขยับและเริ่มทะลุขึ้นมา ด้านต่อไปมีที่ 4.72 และ/หรือ 4.82-4.84 ในรูป H แนวรับอาจมีที่ 4.54 และ/หรือ 4.50 **CK** ขยับขึ้นต่อ ด้านมีที่ 18.4-18.6 ในรูป I และ/หรือ 19 แนวรับมีที่ 17.2-17.1 และ/หรือ 16.9 **ERW** เริ่มทรงตัว ทะลุ 2.74 ได้ ด้านต่อไปมีที่ 2.84-2.86 ที่ต้องฝ่าขึ้นไป ทะลุได้ ด้านต่อไปมีที่ 3.00 ระวังอาจมีแกว่งอีกถ้าหลุด 2.64 กลับลงมา **KCE** ขยับขึ้นต่อด้านต่อไปมีที่ 30.75 และ/หรือ 31.5-31.75 แนวรับอาจมีที่ 28.25 และ/หรือ 27.25 **PLANB** เติงทะลุต่อขึ้นมา ด้านต่อไปอาจมีที่ 4.66 ทะลุได้ อาจขึ้นต่อไปทดสอบ 4.82 และ/หรือ 5.00 ในรูป J แนวรับอาจมีที่ 4.54-4.50 และ/หรือ 4.42 **SISB** เริ่มทรงตัว ทะลุ 10.7 ได้ ด้านต่อไปมีที่ 10.9 และ/หรือ 11.1-11.2 ที่ต้องฝ่าขึ้นไป ระวังแกว่งถ้าหลุดแนวรับ 10.30 ลงมา **TFG** ทรงตัวและเริ่มตั้งขึ้นมา ด้านมีที่ 9.45-9.5 และ/หรือ 9.65 ทะลุได้ ด้านต่อไปมีที่ 10 แนวรับอาจมีที่ 8.9 ระวังแกว่งถ้าหลุด 8.80 ลงมา และหุ้นอื่นๆ ใน Alert ระหว่างวัน (สามารถดูได้ใน www.ttbwealth.co.th)

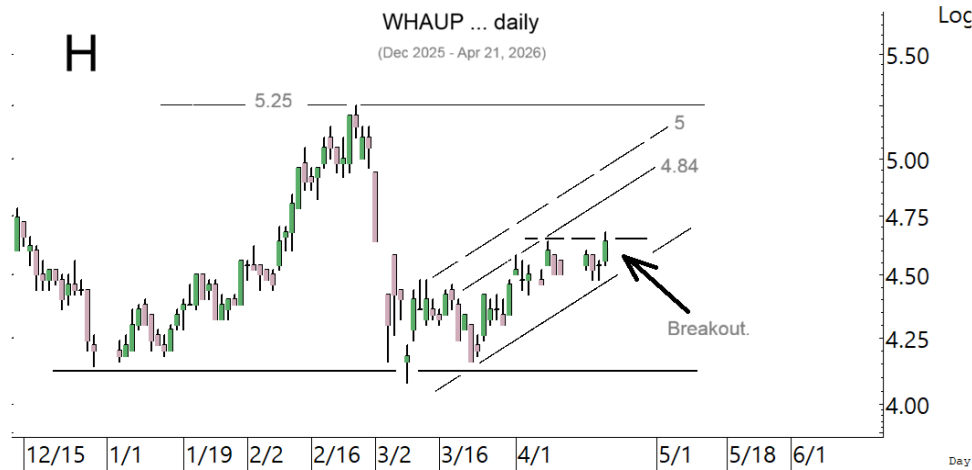

WHAUP ตั้งหลักและเริ่มทะลุขึ้นมา ลุ้นขึ้นต่อ

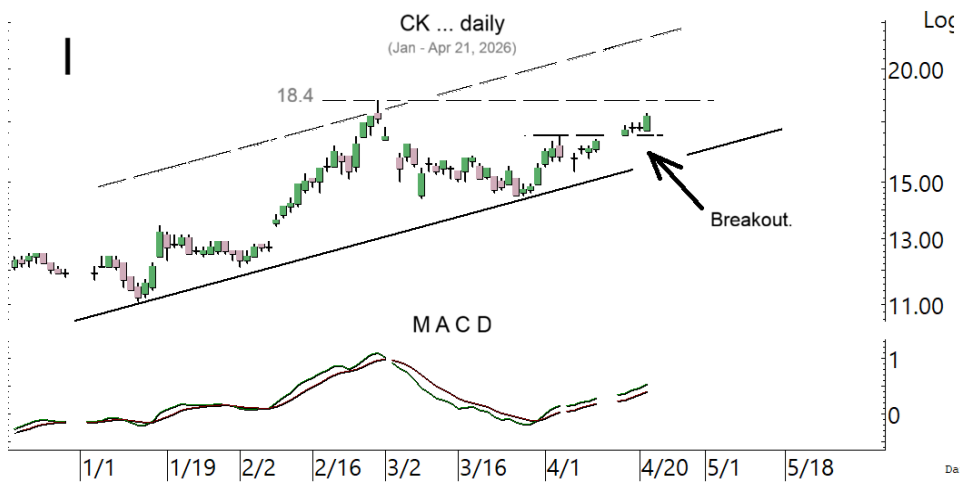

CK ทะลุต่อขึ้นมาในเขตค่าที่ต้องฝ่าต่อขึ้นไป

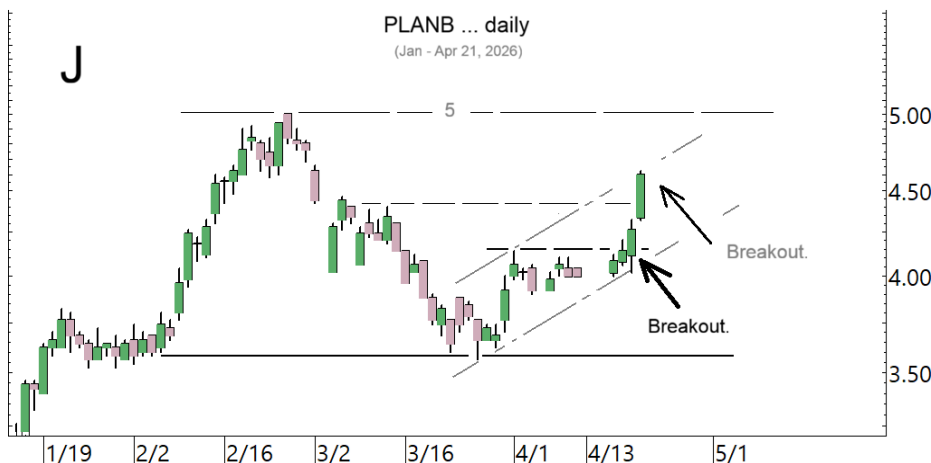

PLANB ลุ้นขึ้นต่อ หลังทะลุต่อขึ้นมา

หุ้นแนะนำวันนี้ เข้า WHAUP เข้าเพิ่ม AMATA, ERW, BH & GUNKUL

Note: เราจะตาม Update หุ้นที่เราแนะนำให้งบปิด Position โดยในกรณีที่ตุ้มผัด อาจต้องขอให้ Stop loss

Stocks	Date	Comment	Target	Stoploss	Thai ESG
WHAUP	Apr 22	เข้า เล็งแบ่งทำกำไรที่ 4.84 และ 5	Will update	ถ้าหลุด 4.40	/
AMATA	Apr 22	รับเพิ่ม เล็งแบ่งทำกำไรที่ 22.6 และ 24	Will update	ถ้าปิดหลุด 19.7(1/2)	/
ERW	Apr 22	ส่วนหนึ่ง รับเพิ่มอีกส่วน เล็งแบ่งทำกำไรที่ 2.88 และ 3.04	Will update	ถ้าหลุด 2.60 และ 2.3	/
BH	Apr 22	รับเพิ่มอีกเมื่อทะเล 180.50 เล็งแบ่งทำกำไรที่ 185 และ 188	Will update	ถ้าหลุด 168 (1/2)	/
GUNKUL	Apr 22	เข้าเพิ่มเมื่อทะเล 2.48 เล็งแบ่งทำกำไรที่ 2.84	Will update	ถ้าหลุด 2.30	/

Update หุ้นแนะนำ

Stocks	Date	Comment	Target	Stoploss	Thai ESG
Bank :					
BBL	Apr 25	ถือ หลังรับเพิ่ม และ Stoploss ไปแล้ว	196, 206 หรือ 218	Will update	/
KBANK	Aug 15	ถือ หลังรับเพิ่ม เล็งแบ่งทำกำไรที่ 208 และ 210	224-230	Will update	/
KKP	Sep 26	ถือ หลังรับเพิ่ม เล็งแบ่งทำกำไรที่ 84	84.50 หรือสูงกว่านั้น	ถ้าหลุด 78 ส่วนเพิ่ม	/
KTB	Dec 17	ถือ หลังรับเพิ่ม เล็งแบ่งทำกำไรที่ 36.5 และ 39	41 หรือสูงกว่านั้น	อาจมีแกว่งถ้าปิดหลุด 33	/
SCB	Aug 29	ถือ หลังรับเพิ่มและ Stoploss ไปแล้ว	165-166 หรือ 176	Will update	/
TISCO	Oct 21	ถือ เล็งแบ่งทำกำไรที่ 118 และ 123	120, 127 หรือ 134	Will update	/
Comm :					
COM7	Mar 10	ถือ เล็งแบ่งทำกำไรที่ 24.9 และ 25.25	Will update	ถ้าหลุด 21.2	/
CPALL	Apr 9	ถือ เล็งแบ่งทำกำไรที่ 50	Will update	ถ้าหลุด 45 (1/2)	/
CPAXT	Mar 31	ถือ หลัง Stoploss ไปแล้วครึ่งหนึ่ง	Will update	ถ้าหลุด 14.9	/
CRC	Apr 7	ถือส่วนหนึ่ง เล็งแบ่งทำกำไรที่ 20.8 และ 21.4	Will update	อาจมีถัวถ้าหลุด 18.9	/
GLOBAL	Apr 3	ถือ เล็งแบ่งทำกำไรที่ 6.85 และ 7.15	Will update	ถ้าหลุด 5.7	/
Conma :					
SCC	Dec 23	ถือ หลังรับเพิ่ม เล็งแบ่งทำกำไรที่ 238 และ 245	255 หรือ 271	ถ้าหลุด 220 ส่วนเพิ่ม	/
TOA	Apr 1	ถือ เล็งแบ่งทำกำไรที่ 14.3 และ 14.9	Will update	ถ้าหลุด 11.8	/
Cons :					
CK	Feb 5	ถือ หลังรับเพิ่มและแบ่งทำกำไรไปแล้ว เล็งแบ่งทำกำไรอีกที่ 18.4	Will update	ถ้าหลุด 14.4	/
STECON	Jan 14	ถือ หลังรับเพิ่ม เล็งแบ่งทำกำไรที่ 15	Will update	ถ้าหลุด 10.7(1/2)	/
DR :					
GOLDUS19	Jan 14	ถือ หลังรับเพิ่ม เล็งแบ่งทำกำไรที่ 53.5 และ 55	58-60 ?	Will update	-
Energ :					
BANPU	Oct 28	ถือ หลังรับเพิ่ม เล็งแบ่งทำกำไรที่ 6.8 และ 7.5	Will update	ถ้าหลุด 5.2	/
BCPG	Jan 12	ถือ หลังรับเพิ่ม เล็งแบ่งทำกำไรที่ 7.3 และ 7.9	Will update	ถ้าหลุด 6.1	-
GPSC	Jun 27	ถือ หลัง Stoploss ไปแล้วครึ่งหนึ่ง	Will update	Will update	/
GULF	Jan 14	ถือ หลังรับเพิ่ม เล็งแบ่งทำกำไรที่ 61.25 และ 63.25	68.50 หรือสูงกว่านั้น	Will update	/
GUNKUL	Apr 17	ถือส่วนหนึ่ง เข้าเพิ่มเมื่อทะเล 2.48 เล็งแบ่งทำกำไรที่ 2.84	Will update	ถ้าหลุด 2.30	/
PTT	Nov 14	ถือ หลังรับเพิ่ม เล็งแบ่งทำกำไรที่ 38	39.5-40 หรือสูงกว่านั้น	Will update	/
PTTEP	Dec 19	ถือ หลังรับเพิ่มส่วนหนึ่งและ Stoploss ไปแล้ว	175 หรือสูงกว่านั้น	Will update	/
SGP	Mar 24	ถือ เล็งแบ่งทำกำไรที่ 8.7 และ 9	Will update	ถ้าหลุด 7.15	-

Update หุ้้นหน้า (ต่อ)

Stocks	Date	Comment	Target	Stoploss	Thai ESG
TOP	Mar 31	ถือ หลังรับเพิ่ม เล็งแบ่งทำกำไรที่ 51	Will update	ถ้าหลุด 44	/
SPRC	Jan 7	ถือ หลังรับเพิ่มและ Stoploss ไปแล้ว	9.4-9.6 หรือ 10.5	ถ้าหลุด 6.35	/
Etron :					
DELTA	Jan 6	ถือ หลังรับเพิ่มส่วนหนึ่ง เล็งแบ่งทำกำไรที่ 319 และ 323	356 หรือสูงกว่านั้น	Will update	-
HANA	Jan 22	ถือ หลังรับเพิ่ม เล็งแบ่งทำกำไรที่ 33	34-35 หรือสูงกว่านั้น	ถ้าหลุด 23.4 (1/2)	/
KCE	Mar 26	ถือ หลังแบ่งทำกำไร	Will update	Will update	/
Fin :					
KTC	Mar 13	ถือ เล็งแบ่งทำกำไรที่ 32.5	Will update	ถ้าหลุด 27	/
MTC	Apr 8	ถือ เล็งแบ่งทำกำไรที่ 32.75	Will update	ถ้าหลุด 26.75	/
TIDLOR	Apr 21	ถือ หลังแบ่งทำกำไร เล็งแบ่งทำกำไรอีกที่ 16.9	Will update	ถ้าหลุด 14.7	-
Health :					
BDMS	Apr 1	ถือ เล็งแบ่งทำกำไรที่ 20 และ 20.5	Will update	ถ้าหลุด 18.2	/
BH	Feb 9	ถือ รับเพิ่มอีกเมื่อทะเล 180.50 เล็งแบ่งทำกำไรที่ 185 และ 188	Will update	ถ้าหลุด 168 (1/2)	/
Ict :					
ADVANC	May 16	ถือ หลังรับเพิ่ม เล็งแบ่งทำกำไรที่ 391 และ 395	417 หรือ 427	Will update	/
THCOM	Mar 20	ถือ หลังรับเพิ่มส่วนหนึ่ง เล็งแบ่งทำกำไรที่ 14.2 และ 15	Will update	ถ้าหลุด 11.6	/
TRUE	Jan 27	ถือ หลังรับเพิ่ม เล็งแบ่งทำกำไรที่ 14.9 และ 15.2	15.8 หรือสูงกว่านั้น	ถ้าปิดหลุด 13.6 ส่วนเพิ่ม	-
Media :					
PLANB	Apr 20	ถือ หลังแบ่งทำกำไร	Will update	ถ้าหลุด 3.90	/
Person :					
STGT	Mar 20	ถือ เล็งแบ่งทำกำไรที่ 11.5	Will update	ถ้าหลุด 9.25	/
Petro :					
IVL	Jan 12	ถือ หลังรับเพิ่มและทำกำไรไปแล้ว	Will update	Will update	/
PTTGC	Dec 25	ถือ หลังรับเพิ่ม เล็งแบ่งทำกำไรที่ 39.5 และ 40.25	41.25 หรือสูงกว่านั้น	Will update	/
Pkg :					
SCGP	Mar 23	ถือ หลังรับเพิ่ม และ Stoploss ไปแล้ว	Will update	Will update	/
Prop :					
AMATA	Mar 10	ถือ รับเพิ่ม เล็งแบ่งทำกำไรที่ 22.6 และ 24	Will update	ถ้าปิดหลุด 19.7(1/2)	/
AWC	Dec 23	ถือ หลังรับเพิ่มและแบ่งทำกำไรไปแล้ว เล็งแบ่งทำกำไรอีกที่ 2.40	Will update	ถ้าหลุด 1.90	/
CPN	Nov 28	ถือ หลังรับเพิ่ม เล็งแบ่งทำกำไรที่ 66	75-76 หรือสูงกว่านั้น	ถ้าหลุด 60ส่วนเพิ่ม	/
WHA	Apr 17	ถือ หลังรับเพิ่ม เล็งแบ่งทำกำไรที่ 4.58 และ 4.64	4.92 หรือสูงกว่านั้น	Will update	/
Tour :					
CENTEL	Jun 24	ถือ หลังรับเพิ่ม เล็งแบ่งทำกำไรที่ 36.75 และ 38	Will update	ถ้าหลุด 31.5 และ 29	/
ERW	Apr 2	ถือส่วนหนึ่ง รับเพิ่มอีกส่วน เล็งแบ่งทำกำไรที่ 2.88 และ 3.04	Will update	ถ้าหลุด 2.60 และ 2.3	/
Trans :					
RCL	Apr 10	ถือ เล็งแบ่งทำกำไรที่ 34.50 และ 36	Will update	ถ้าหลุด 30.25	-

Disclaimers

รายงานฉบับนี้จัดทำโดย บริษัทหลักทรัพย์ ทีทีบี เวิลด์ จำกัด (มหาชน) ซึ่งมีธนาคารทหารไทยธนชาตเป็นธนาคารพาณิชย์ ขนาดใหญ่เป็นผู้ถือหุ้นรายใหญ่ในสัดส่วนร้อยละ 99.97 รายงานฉบับนี้จัดทำขึ้นบนพื้นฐานของแหล่งข้อมูลที่ดีที่สุดที่ได้รับมาและพิจารณาแล้วว่าน่าเชื่อถือ ทั้งนี้มีวัตถุประสงค์เพื่อให้บริการเผยแพร่ข้อมูลแก่นักลงทุนและใช้เป็นข้อมูลประกอบการตัดสินใจซื้อขายหลักทรัพย์ แต่ไม่ได้มีเจตนาชี้แนะหรือเชิญชวนให้ซื้อหรือขายหรือประกันราคาหลักทรัพย์แต่อย่างใด ทั้งนี้รายงานและความเห็นในเอกสารฉบับนี้อาจมีการเปลี่ยนแปลงแก้ไขได้ หากข้อมูลที่ได้รับมาเปลี่ยนแปลงไป การนำข้อมูลที่ปรากฏอยู่ในเอกสารฉบับนี้ ไม่ว่าจะทั้งหมดหรือบางส่วนไปทำซ้ำ ตัดแปลง แก้ไข หรือนำออกเผยแพร่แก่สาธารณชน จะต้องได้รับความยินยอมจากบริษัทก่อน

This report is prepared and issued by ttb wealth securities public company limited (ttbwealth) which is owned 99.97% by TMBThanachart Bank Public Company Limited (TTB) as a resource only for clients of ttbwealth, TMBThanachart Bank Public Company Limited (TTB) and its group companies. Copyright © ttb wealth securities public company limited. All rights reserved. The report may not be reproduced in whole or in part or delivered to other persons without our written consent. Investors should use this report as one of many tools in making their investment decisions since ttb wealth securities may seek to do other business with the companies mentioned in the report. Thus, investors need to be aware that there could be potential conflicts of interest that could affect the report's neutrality.

“บทวิเคราะห์นี้จัดทำโดยบริษัทหลักทรัพย์ ทีทีบี เวิลด์ จำกัด (มหาชน) (“บล.ทีทีบี เวิลด์”) โดยใช้ข้อมูลจาก แนวโน้มธุรกิจ, ประมาณการทางการเงิน, Bloomberg และแหล่งอื่น ๆ บริษัทมิได้เป็นผู้ออกตราสารแสดงสิทธิในหลักทรัพย์ต่างประเทศ (DRs) จึงไม่มีความขัดแย้งทางผลประโยชน์”

คำเตือน: DRs มีความเสี่ยงจาก อัตราแลกเปลี่ยน และ หลักทรัพย์อ้างอิงในต่างประเทศ ซึ่งอาจทำให้มูลค่าลดลงได้ ผู้ลงทุนต้องศึกษาความเสี่ยงด้วยตนเอง ก่อนตัดสินใจลงทุน นักวิเคราะห์ของ บล. ทีทีบี เวิลด์ จำกัด (มหาชน) ได้ขึ้นทะเบียนโดย ก.ล.ต. และขอรับรองว่าความเห็นในบทวิเคราะห์นี้เป็น ความเห็นที่เป็นอิสระ มีเหตุผลการรับ และ นักวิเคราะห์ ไม่มีส่วนได้เสีย ในหลักทรัพย์ที่นำเสนอ ณ วันที่จัดทำ

"This analysis was prepared by ttb wealth securities public company limited ("ttb wealth") using data from business trends, financial forecasts, Bloomberg, and other sources. The Company is not an issuer of rights in foreign securities (DRs), so there is no conflict of interest."

WARNING: DRs involve risks from foreign exchange rates and underlying securities, which may result in devaluation. Investors must study the risks themselves before making any investment decision.

ttb wealth analyst registered with the SEC and certifies that the views in this analysis are as follows: Independent opinions are justified and analysts have no interest in the offered securities as of the date of issuance.

Recommendation Structure:

Recommendations are based on absolute upside or downside, which is the difference between the target price and the current market price. If the upside is 10% or more, the recommendation is BUY. If the downside is 10% or more, the recommendation is SELL. For stocks where the upside or downside is less than 10%, the recommendation is HOLD. Unless otherwise specified, these recommendations are set with a 12-month horizon. Thus, it is possible that future price volatility may cause a temporary mismatch between upside/downside for a stock based on the market price and the formal recommendation.

For sectors, an "Overweight" sector weighting is used when we have BUYs on majority of the stocks under our coverage by market cap. "Underweight" is used when we have SELLs on majority of the stocks we cover by market cap. "Neutral" is used when there are relatively equal weightings of BUYs and SELLs.

Disclosures:

หมายเหตุ: ธนาคารทหารไทยธนชาต จำกัด (มหาชน) (TTB) เป็นบริษัทที่มีความเกี่ยวข้องกับบริษัทหลักทรัพย์ทีทีบี เวิลด์ จำกัด (มหาชน) (ttb wealth) โดย TTB เป็นผู้ถือหุ้นร้อยละ 99.97 ใน ttbwealth ดังนั้น การจัดทำบทวิเคราะห์ของหลักทรัพย์ดังกล่าว จึงมีส่วนได้ส่วนเสียหรือมีความขัดแย้งทางผลประโยชน์ (conflicts of interest)

ttb wealth research team

หัวหน้าฝ่าย, Strategy

พิมพ์ผกา นิजारุณ, CFA

pimpaka.nic@ttbwealth.co.th

สาธารณูปโภค, สื่อสาร

ณัฐภพ ประสิทธิ์สุขสันต์

nuttapop.Pra@ttbwealth.co.th

ธนาคาร, ธุรกิจการเงิน

รวีสรา สุวรรณอำไพ

rawisara.suw@ttbwealth.co.th

พลังงาน, ปิโตรเคมี

ยุพาพรรณ พลพรประเสริฐ

yupapan.pol@ttbwealth.co.th

กลยุทธ์การลงทุน

นลินภรณ์ คลังเปรมจิตต์, CISA

nariporn.kla@ttbwealth.co.th

วิเคราะห์เชิงปริมาณ

สิทธิตะเชษฐ์ รุ่งรัมย์พัฒน์

sittichet.run@ttbwealth.co.th

กลยุทธ์การลงทุน

อดิศักดิ์ ผู้พัฒนาหลักทรัพย์, CFA

adisak.phu@ttbwealth.co.th

อิเล็กทรอนิกส์, อาหาร, เครื่องดื่ม, ค้าปลีก

พัทธดนย์ บุญนาค

pattadol.bun@ttbwealth.co.th

ขนส่ง, รับเหมา

ศักดิ์สิทธิ์ พัฒนานารักษ์

saksid.pha@ttbwealth.co.th

ผู้ช่วยนักวิเคราะห์

โชติ เจริญญิตติวัฒน์, CFA

chod.rea@ttbwealth.co.th

กลยุทธ์การลงทุน

เถลิงศักดิ์ คูเจริญไพศาล

thaloengsak.kuc@ttbwealth.co.th

วิเคราะห์เทคนิค

ภัทรวลัฒน์ หวังมิ่งมาศ

pattarawan.wan@ttbwealth.co.th

ยานยนต์, นิตมฯ, Property Fund, REITs, บันทึ

รดา ลิ้มสุทธิวันภูมิ

rata.lim@ttbwealth.co.th

Small Cap, การแพทย์, โรงแรม

ศิริพร อรุโณทัย

siriporn.aru@ttbwealth.co.th

นักวิเคราะห์, แพล

ลาภินี ทิพยมณฑล

lapinee.dib@ttbwealth.co.th

วิเคราะห์ทางเทคนิค

วิชานนท์ ธรรมบำรุง

witchanan.tam@ttbwealth.co.th

Data Support Team

มลฤดี เพชรแสงใสกุล

monrudee.pet@ttbwealth.co.th

เกษมรัตน์ จิตกุล

kasemrat.jit@ttbwealth.co.th

วาราทิพย์ รุ่งประดับวงศ์

varathip.run@ttbwealth.co.th

สุนทร รักษาวัต

sunset.rak@ttbwealth.co.th

สุขสวัสดิ์ ลิมาวงษ์ปราณี

suksawat.lim@ttbwealth.co.th

สุจินตนา สถาพร

sujintana.sth@ttbwealth.co.th

ttb wealth securities public co. ltd.

Research Team

18 Floor, MBK Tower

444 Phayathai Road, Pathumwan Road, Bangkok 10330

Tel: 662 -779-9119

Email: research@ttbwealth.co.th