

เด็งดีขึ้นมาในเขตด้าน ที่ต้องฝ่าต่อขึ้นไป

ดัชนี SET เด็งดีขึ้นมาในเขตด้าน 1,485 และ 1,489 ทะลุได้ อาจเด็งต่อไป 1,499-1,502 และ/หรือ 1,510 ที่ต้องฝ่าต่อขึ้นไป แนวรับถ้า 1,477 ยืนไม่อยู่ อาจแกว่งกลับลงไปทดสอบ 1,469 และ/หรือ 1,464 โดยดูกรอบของ SET50 หุ้นหลัก หุ้น Electronic ที่มีลุ้นแข่งตลาดต่อ และอื่น ๆ ตามที่มี Update ด้านล่างและด้านในด้วย การลันยังมีของทงแกว่งลันต่อ และการลันเล่น Gap ในหุ้นเป็นตัว ๆ กลับมาทำในวงเงินปกติ หุ้นแนะนำ **GUNKUL, BBL, SCB & HANA**



ภัทรวัลย์ หวังมิ่งมาต
Senior Technical Analyst

วิษณุ ธรรมบำรุง
Technical Analyst

ดัชนี SET เด็งดีขึ้นมาในเขตด้าน 1,485 และ 1,489 ในรูป A ทะลุได้ อาจเด็งต่อไปทดสอบ 1,499-1,502 และ/หรือ 1,510 ในรูปที่ต้องฝ่าต่อขึ้นไป แนวรับถ้า 1,477 ยืนไม่อยู่ อาจแกว่งกลับลงไปทดสอบ 1,469 และ/หรือ 1,464 และดูด้านของ SET50 ที่ 969 และ 976 ทะลุได้ ด้านต่อไปมีที่ 981 และ/หรือ 985 ที่ต้องฝ่าต่อขึ้นไปด้วยตามในรูป B และแนวรับอาจมีที่ 963-960 และ/หรือ 957 รวมถึงหุ้นหลัก หุ้น Electronics ที่มีลุ้นแข่งตลาดต่อ และหุ้นรายตัวอื่น ๆ ตามที่มี Update ด้านล่างและด้านใน เช่น SCB และ DELTA ตามในรูป C และ E และอื่น ๆ ตามรูปด้านใน การลัน ยังมีของถือทงแกว่งลันต่อ ส่วนการลันเล่น Gap ในหุ้นเป็นตัว ๆ กลับมาทำในวงเงินปกติได้

สำหรับดัชนีธนาคารพยายามทรงตัวที่เขตแนวรับ 482-480 ด้านมีที่ 486 และ 490 ทะลุได้ มีลุ้นตั้งหลักกลับขึ้นไปทดสอบ 499 การลันอาจดู Update หุ้นเหล่านี้ประกอบ **KBANK** แกว่งสู่ในเขตด้าน 191-192 และ/หรือ 194 ทะลุได้ ด้านต่อไปมีที่ 198-200 แนวรับอาจมีที่ 188-187 และ/หรือ 184 **BBL** พยายามทรงตัว ด้านมีที่ 162.50 และ 164 ที่ต้องฝ่าขึ้นไป เตรียมแกว่งต่อถ้า 158.50 ยืนไม่อยู่ แนวรับอาจมีที่ 157 **SCB** เริ่มทรงตัวที่เขตแนวรับในรูป C ด้านมีที่ 132.50 และ/หรือ 135 **KTB** ยังลันแกว่งตั้งหลัก ด้านมีที่ 33.75 และ 34.25 ที่ต้องฝ่าขึ้นไป แนวรับมีที่ 32 และ/หรือ 31.25 **KKP** ยังแกว่งในเขตด้าน 83.50 ทะลุได้ ด้านต่อไปมีที่ 85 และ/หรือ 86-87 แนวรับมีที่ 80-79.50 และ **TISCO** ยังขยับขึ้นไป ด้านมีที่ 115.5-116.50 และ/หรือ 118.50 แนวรับมีที่ 113-112

และดัชนีพลังงานเริ่มทรงตัวขึ้นมา ด้านมีที่ 18,917 และ/หรือ 19,135 ในรูป D ที่ต้องฝ่าขึ้นไป เพื่อตั้งหลักรีบาวด์กลับขึ้นไป แนวรับอาจมีที่ 18,334 การลันส่วนหนึ่งอาจดู **PTT** ในเขตด้าน 35.50 และ/หรือ 36.25-36.50 แนวรับมีที่ 34 และ/หรือ 33.25

แนวด้าน 1,485, 1,489 และ 1,499-1,502 แนวรับ 1,477, 1,469 และ 1,464

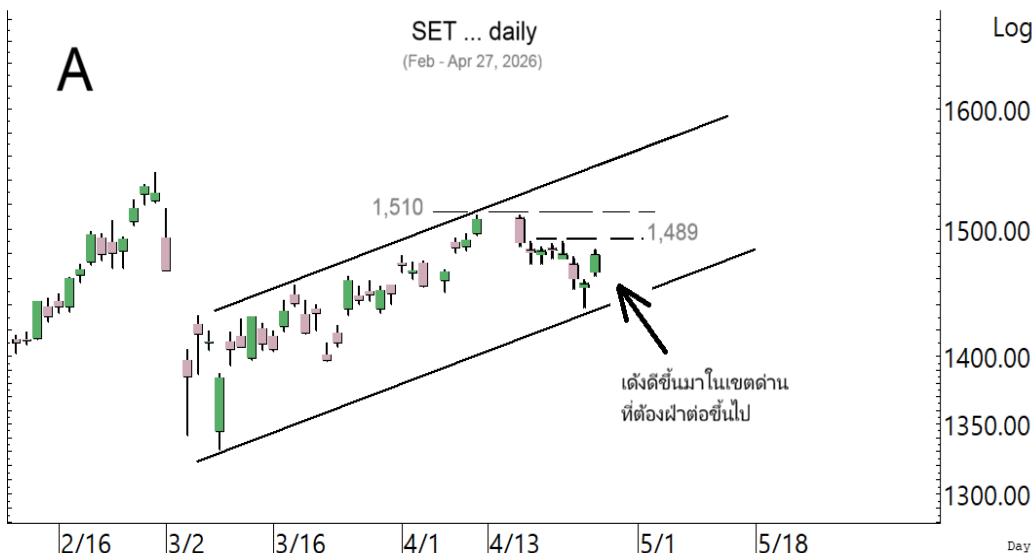

BUY:

GUNKUL เข้าส่วนหนึ่ง เข้าเพิ่มเมื่อทะลุ 2.58 เล็งแบ่งทำกำไรที่ 2.80 และ 3.08 (Stoploss ถ้าปิดหลุด 2.34 ลงมา)

BBL รับเพิ่ม เล็งแบ่งทำกำไรที่ 165 และ 167 (Stoploss 1/2 ถ้าปิดหลุด 158)

SCB รับเพิ่มส่วนหนึ่ง เพิ่มอีกเมื่อทะลุ 132.5 เล็งแบ่งทำกำไรที่ 137.50 และ 145 (Stoploss 1/2 ถ้าปิดหลุด 129.50)

HANA รับเพิ่มส่วนหนึ่ง เล็งแบ่งทำกำไรที่ 40.50

และ **CK** ตามรายละเอียดด้านใน

Add Stoploss line :

n/a

SELL:

n/a

SECTOR to watch:

Electronic :

DELTA, HANA, KCE, CCET, SMT & TEAM

Day Trade:

EA, GUNKUL, PTTEP, BH, CK, STECON, HTEH, IVL, MEGA, OSP & PLANB

ดัชนี SET เด็งดีขึ้นมาในเขตด้าน ที่ต้องฝ่าต่อขึ้นไป



SET50 หุ้นแดงต่อขึ้นไปทีละदान



SCB เริ่มทรงตัวที่เขตแนวรับ ซึ่งเป็นเขตหุ้นตั้งหลัก

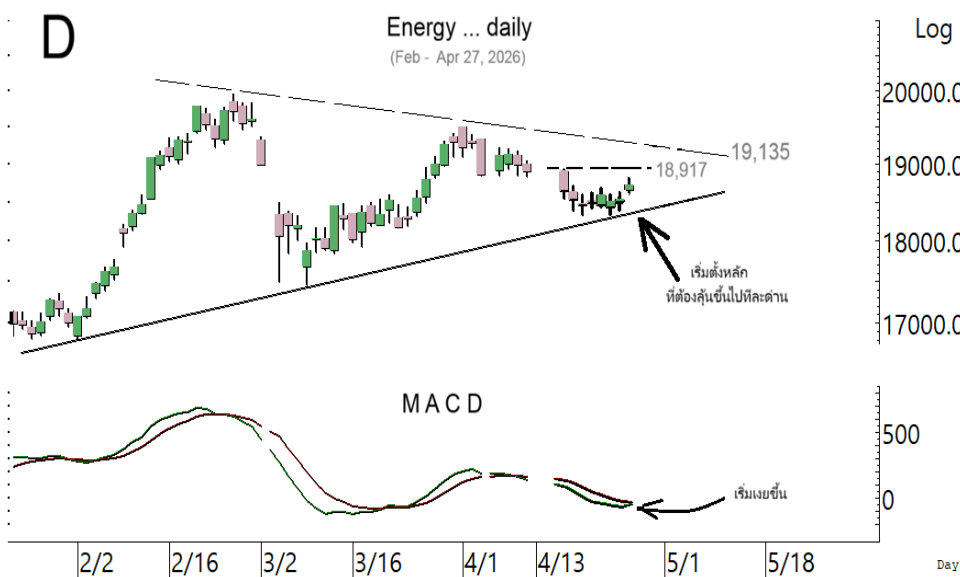

ดัชนีพลังงานเริ่มตั้งหลัก ที่ต้องหุ้นขึ้นต่อไปทีละदान

SECTOR to watch : หมวด **Electronic** เติบโตขึ้นมา และเริ่มทะลุขึ้นๆ ด้านต่อไปมีที่ 35,404 ในรูป E ทะลุได้ มีลุ้นขึ้นต่อไปทดสอบ 36,715 หรือสูงกว่านั้น การล้นอากาศ Update หุ่นเหล่านี้ **DELTA** เติบโตขึ้นมา ด้านต่อไปมีที่ 316 และ 319 ทะลุได้ ด้านต่อไปมีที่ 331 หรือสูงกว่านั้นตามในรูป F แนวรับอาจมีที่ 304 และ/หรือ 398 **HANA** เติบโตทะลุขึ้นมา ด้านต่อไปมีที่ 34.75-35 ทะลุได้ ด้านต่อไปมีที่ 39.50 และ/หรือ 40.50 ตามในรูป G แนวรับอาจมีที่ 32-31.75 และ/หรือ 30.75 **KCE** เติบโตกลับขึ้นมาในเขตด้าน 31.75 ทะลุได้ ด้านต่อไปมีที่ 34-34.5 แนวรับอาจมีที่ 28.75-28 สำหรับ **CCET** เติบโตทะลุขึ้นมา ด้านต่อไปมีที่ 6.6 และ/หรือ 6.85 แนวรับอาจมีที่ 5.8-5.7 **SMT** เติบโตขึ้นมาที่ด้าน 2.00 ทะลุได้ ด้านต่อไปมีที่ 2.12 และ/หรือ 2.40 แนวรับอาจมีที่ 1.95-1.94 **TEAM** เติบโตทะลุขึ้นมา ด้านต่อไปมีที่ 4.12-4.14 และ/หรือ 4.24 หรือสูงกว่านั้น แนวรับอาจมีที่ 3.78 และ/หรือ 3.70

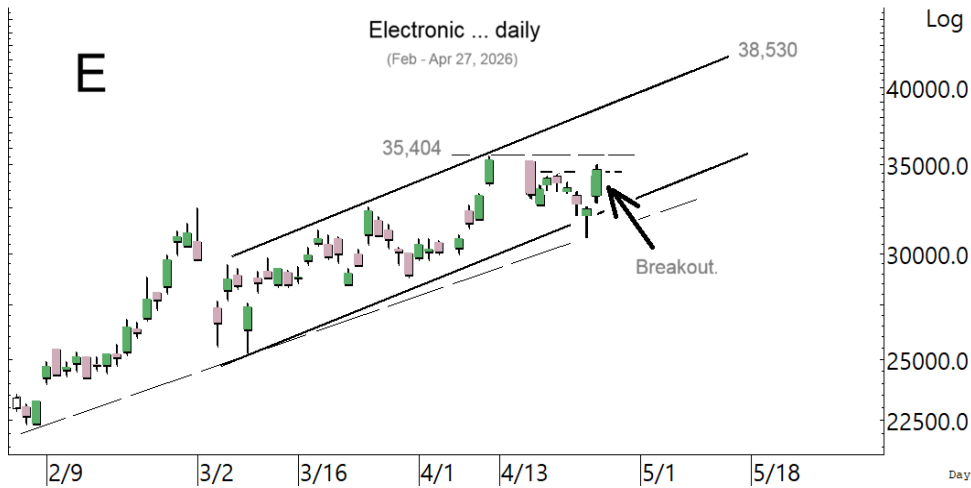

หมวด **Electronic** เติบโตทะลุขึ้นมา ในเขตด้าน ที่ต้องฝ่าต่อไป

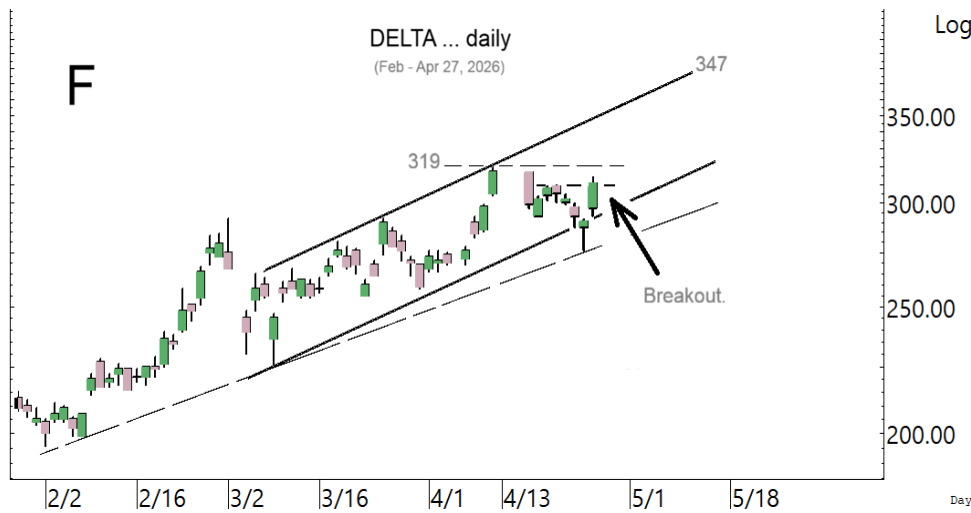

DELTA ทะลุขึ้นมา ลุ้นขึ้นต่อ

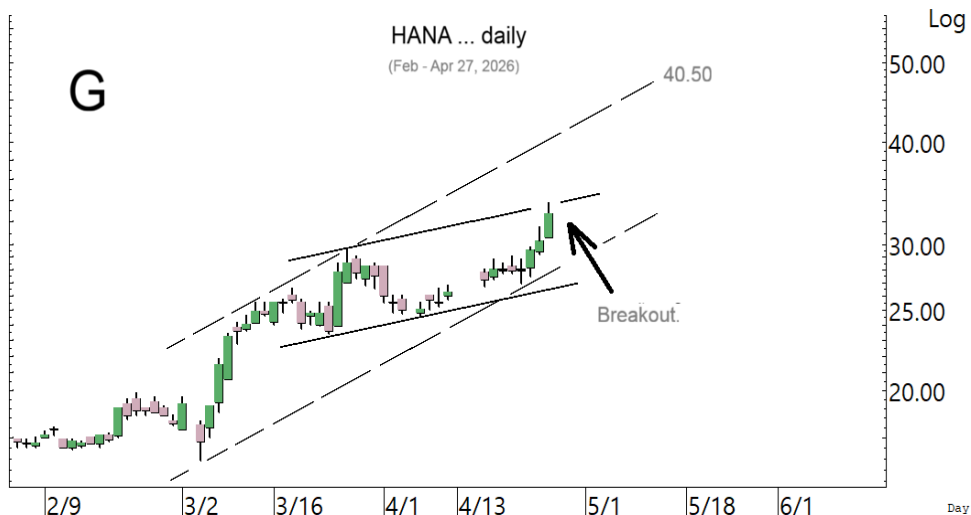

HANA ทะลุขึ้นมา ลุ้นขึ้นต่อ

ในหุ้นเป็นตัวๆ อื่น ๆ ที่ดูมีลุ้น หรือที่ต้องระวัง ก็ดูกรอบแนวรับแนวต้านเหล่านี้ประกอบ และ/หรืออาจใช้เป็นกรอบในการ Trading ได้ : **EA** แกว่งหลังตั้งแรงขึ้นมาในเขตต้าน 2.88 แนวรับอาจมีที่ 2.66 และ 2.62 ทะลุต้าน 2.76 และ 2.80 ได้ อาจตั้งกลับขึ้นไปทดสอบ 2.88 หรือสูงกว่านั้นตามในรูป **H GUNKUL** ตั้งทะลุขึ้นมาในเขตต้าน 2.58 ในรูป I ทะลุได้ ด้านต่อไปมีที่ 2.62, 2.66 และ/หรือ 2.80 ในรูป แนวรับอาจมีที่ 2.48 และ/หรือ 2.42 **PTTEP** ขยับต่อขึ้นมาในเขตต้าน 151.50 ทะลุได้ ด้านต่อไปมีที่ 153.5-154 แนวรับอาจมีที่ 148 **BH** เริ่มทรงตัว ด้านมีที่ 175 ทะลุได้ ด้านต่อไปมีที่ 179.50-180.50 ระวังแกว่งถ้าหลุดแนวรับ 167 ลงมา **CK** เริ่มทรงตัว ทะลุ 17 ได้ อาจเิ่งต่อไปทดสอบ 17.8 และ/หรือ 18.3 แนวรับมีที่ 16.3 **STECON** เริ่มทรงตัว ทะลุ 12.3 ได้ ด้านต่อไปมีที่ 12.5-12.6 และ/หรือ 12.8 แนวรับมีที่ 11.3-11.2 **HTECH** แกว่งหลังตั้งทะลุขึ้นมาในเขตต้าน 3.26 ทะลุได้ ด้านต่อไปมีที่ 3.38 แนวรับอาจมีที่ 3.06 **IVL** ทรงตัวขึ้นมา ด้านมีที่ 25.25 และ 26.25 แนวรับอาจมีที่ 23.6 **MEGA** ตั้งแรงทะลุขึ้นมา ด้านต่อไปมีที่ 36.25-36.75 และ/หรือ 37.25 แนวรับมีที่ 33-32.50 **OSP** ตั้งทะลุขึ้นมา ด้านต่อไปมีที่ 16.4 และ/หรือ 16.7 แนวรับมีที่ 15.2 และ/หรือ 14.9 **PLANB** ขยับขึ้นมา ด้านมีที่ 4.62 และ 4.70 ทะลุได้ด้านต่อไปมีที่ 4.86 ระวังแกว่งถ้าหลุดแนวรับ 4.34 ลงมา และหุ้นอื่นๆ ใน Alert ระหว่างวัน (สามารถดูได้ใน www.ttbwealth.co.th)

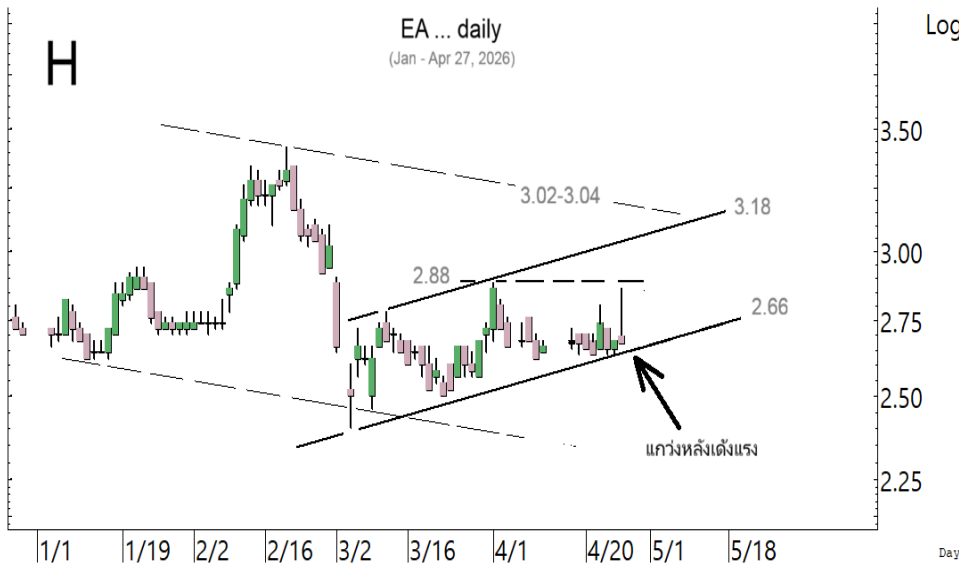

EA แกว่งหลังตั้งแรงขึ้นมาในเขตต้าน

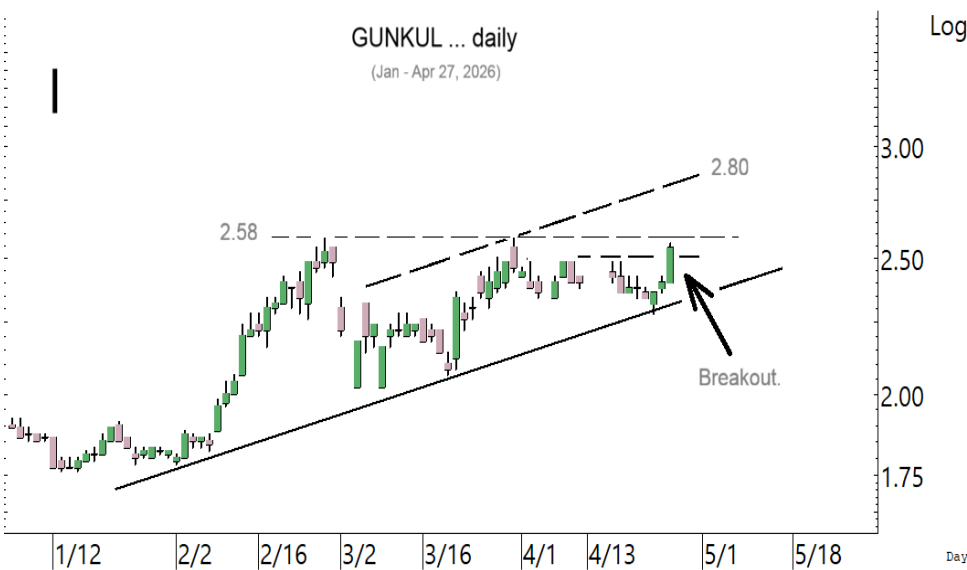

GUNKUL ตั้งทะลุต่อขึ้นมา ลุ้นขึ้นต่อ

หุ้นแนะนำวันนี้ เข้า GUNKUL เข้าเพิ่ม BBL, SCB, HANA & CK

Note: เราจะตาม Update หุ้นที่เราแนะนำให้งบปิด Position โดยในกรณีที่ตุ้มผิด อาจต้องขอให้ Stop loss

Stocks	Date	Comment	Target	Stoploss	Thai ESG
GUNKUL	Apr 28	เข้าส่วนหนึ่ง เข้าเพิ่มเมื่อทะเล 2.58 เล็งแบ่งทำกำไรที่ 2.80 & 3.80	Will update	ถ้าปิดหลุด 2.34	/
BBL	Apr 28	รับเพิ่ม เล็งแบ่งทำกำไรที่ 165 และ 167	196, 206 หรือ 218	ถ้าปิดหลุด 158(1/2)	/
SCB	Apr 28	รับเพิ่มส่วนหนึ่ง เพิ่มอีกเมื่อทะเล 132.5 เล็งแบ่งทำกำไรที่ 137.5 และ 145	Will update	ถ้าปิดหลุด 129.5(1/2)	/
HANA	Apr 28	รับเพิ่มส่วนหนึ่ง เล็งแบ่งทำกำไรที่ 40.50	40.50 หรือสูงกว่านั้น	Will update	/
CK	Apr 28	รับเพิ่มอีกที่ 15.9 หรือเมื่อทะเล 17 เล็งแบ่งทำกำไรที่ 18.4	Will update	ถ้าหลุด 15.4&14.4	/

Update หุ้นแนะนำ

Stocks	Date	Comment	Target	Stoploss	Thai ESG
--------	------	---------	--------	----------	----------

Bank :

BBL	Apr 25	ถือ รับเพิ่ม เล็งแบ่งทำกำไรที่ 165 และ 167	196, 206 หรือ 218	ถ้าปิดหลุด 158(1/2)	/
KBANK	Aug 15	ถือ หลังรับเพิ่ม เล็งแบ่งทำกำไรที่ 208 และ 210	224-230	Will update	/
KKP	Sep 26	ถือ หลังรับเพิ่ม เล็งแบ่งทำกำไรที่ 84	84.50 หรือสูงกว่านั้น	ถ้าหลุด 78 ส่วนเพิ่ม	/
KTB	Dec 17	ถือ หลังรับเพิ่ม เล็งแบ่งทำกำไรที่ 36.5 และ 39	41 หรือสูงกว่านั้น	อาจมีแกว่งถ้าปิดหลุด 33	/
SCB	Aug 29	ถือ รับเพิ่มส่วนหนึ่ง เพิ่มอีกเมื่อทะเล 132.5 เล็งแบ่งทำกำไรที่ 137.5 และ 145	Will update	ถ้าปิดหลุด 129.5(1/2)	/
TISCO	Oct 21	ถือ เล็งแบ่งทำกำไรที่ 118 และ 123	120, 127 หรือ 134	Will update	/

Comm :

COM7	Mar 10	ถือ เล็งแบ่งทำกำไรที่ 24.9 และ 25.25	Will update	ถ้าหลุด 21.2	/
CPALL	Apr 9	ถือ หลัง Stoploss ไปแล้วครึ่งหนึ่ง	Will update	Will update	/
CRC	Apr 7	ถือส่วนหนึ่ง เล็งแบ่งทำกำไรที่ 20.8 และ 21.4	Will update	Will update	/
GLOBAL	Apr 3	ถือ เล็งแบ่งทำกำไรที่ 6.85 และ 7.15	Will update	ถ้าหลุด 5.7	/

Conma :

SCC	Dec 23	ถือ หลังรับเพิ่ม เล็งแบ่งทำกำไรที่ 230 และ 235	255 หรือ 271	ถ้าหลุด 209 และ 200	/
TOA	Apr 1	ถือ เล็งแบ่งทำกำไรที่ 14.3 และ 14.9	Will update	ถ้าหลุด 11.8	/

Cons :

CK	Feb 5	ถือ รับเพิ่มอีกที่ 15.9 หรือเมื่อทะเล 17 เล็งแบ่งทำกำไรที่ 18.4	Will update	ถ้าหลุด 15.4 & 14.4	/
STECON	Jan 14	ถือ หลังรับเพิ่ม เล็งแบ่งทำกำไรที่ 15	Will update	ถ้าหลุด 10.7(1/2)	/

DR :

GOLDUS19	Jan 14	ถือ หลังรับเพิ่ม เล็งแบ่งทำกำไรที่ 53.5 และ 55	58-60 ?	Will update	-
----------	--------	--	---------	-------------	---

Energ :

BANPU	Oct 28	ถือ หลังรับเพิ่ม เล็งแบ่งทำกำไรที่ 6.8 และ 7.5	Will update	ถ้าหลุด 5.2	/
BCPG	Jan 12	ถือ หลังรับเพิ่มและแบ่งทำกำไรไปแล้ว เล็งแบ่งทำกำไรอีกที่ 7.9	Will update	ถ้าหลุด 6.1	-
GPSC	Jun 27	ถือ หลัง Stoploss ไปแล้วครึ่งหนึ่ง	Will update	ถ้าหลุด 33	/
GULF	Jan 14	ถือ หลังรับเพิ่ม เล็งแบ่งทำกำไรที่ 61.25 และ 63.25	68.50 หรือสูงกว่านั้น	Will update	/
PTT	Nov 14	ถือ หลังรับเพิ่ม เล็งแบ่งทำกำไรที่ 38	39.5-40 หรือสูงกว่านั้น	Will update	/
PTTEP	Dec 19	ถือ หลังรับเพิ่มและแบ่งทำกำไรไปแล้ว เล็งแบ่งทำกำไรอีกที่ 153	Will update	ถ้าหลุด 140 (1/2)	/
SGP	Mar 24	ถือ เล็งแบ่งทำกำไรที่ 8.7 และ 9	Will update	ถ้าหลุด 7.15	-
SPRC	Jan 7	ถือ หลังรับเพิ่มและ Stoploss ไปแล้ว	9.4-9.6 หรือ 10.5	ถ้าหลุด 6.35	/

Update หุ้หะหน้า (ต่อ)

Stocks	Date	Comment	Target	Stoploss	Thai ESG
WHAUP	Apr 22	ถือ เล็งแบ่งทำกำไรที่ 4.84 และ 5	Will update	ถ้าหลุด 4.40	/
<u>Etron :</u>					
DELTA	Jan 6	ถือ หลังรับเพิ่มและทำกำไรไปแล้ว	356 หรือสูงกว่านั้น	Will update	-
HANA	Jan 22	ถือ รับเพิ่มส่วนหนึ่ง เล็งแบ่งทำกำไรที่ 40.50	40.50 หรือสูงกว่านั้น	Will update	/
KCE	Mar 26	ถือ หลังแบ่งทำกำไร	Will update	Will update	/
<u>Fin :</u>					
KTC	Mar 13	ถือ เล็งแบ่งทำกำไรที่ 32.5	Will update	ถ้าหลุด 27	/
MTC	Apr 8	ถือ เล็งแบ่งทำกำไรที่ 32.75	Will update	ถ้าหลุด 26.75	/
TIDLOR	Apr 21	ถือ หลังรับเพิ่มและแบ่งทำกำไรไปแล้ว เล็งแบ่งทำกำไรอีกที่ 18.3	Will update	ถ้าหลุด 15.9&14.7	-
<u>Health :</u>					
BDMS	Apr 1	ถือ เล็งแบ่งทำกำไรที่ 20 และ 20.5	Will update	ถ้าหลุด 18.2	/
BH	Feb 9	ถือ หลังรับเพิ่มและ Stoploss ไปแล้วครึ่งหนึ่ง	Will update	Will update	/
<u>Ict :</u>					
ADVANC	May 16	ถือ หลังรับเพิ่ม เล็งแบ่งทำกำไรที่ 391 และ 395	417 หรือ 427	Will update	/
TRUE	Jan 27	ถือ หลังรับเพิ่ม เล็งแบ่งทำกำไรที่ 14.9 และ 15.2	15.8 หรือสูงกว่านั้น	Will update	-
<u>Media :</u>					
PLANB	Apr 20	ถือ หลังรับเพิ่ม เล็งแบ่งทำกำไรที่ 4.80 และ 4.90	Will update	ถ้าหลุด 4.30 (1/2)	/
<u>Person :</u>					
STGT	Mar 20	ถือ เล็งแบ่งทำกำไรที่ 11.5	Will update	ถ้าหลุด 9.25	/
<u>Petro :</u>					
IVL	Jan 12	ถือ หลังรับเพิ่ม เล็งแบ่งทำกำไรที่ 26.25 และ 27.50	Will update	ถ้าหลุด 23.5ส่วนเพิ่ม	/
PTTGC	Dec 25	ถือ หลังรับเพิ่ม เล็งแบ่งทำกำไรที่ 39.5 และ 40.25	41.25 หรือสูงกว่านั้น	Will update	/
<u>Prop :</u>					
AMATA	Mar 10	ถือ หลังรับเพิ่ม เล็งแบ่งทำกำไรที่ 22.6 และ 24	Will update	ถ้าปิดหลุด 19.7(1/2)	/
AWC	Dec 23	ถือ หลังรับเพิ่ม เล็งแบ่งทำกำไรที่ 2.28 และ 2.32	Will update	ถ้าหลุด 1.90	/
CPN	Nov 28	ถือ หลังรับเพิ่ม เล็งแบ่งทำกำไรที่ 66	75-76 หรือสูงกว่านั้น	ถ้าหลุด 60ส่วนเพิ่ม	/
WHA	Apr 17	ถือ หลังรับเพิ่ม เล็งแบ่งทำกำไรที่ 4.58 และ 4.64	4.92 หรือสูงกว่านั้น	Will update	/
<u>Tour :</u>					
CENTEL	Jun 24	ถือ หลังรับเพิ่ม และ Stoploss ไปแล้ว	Will upate	ถ้าหลุด 29	/
ERW	Apr 2	ถือ หลัง Stoploss ไปแล้วครึ่งหนึ่ง	Will update	ถ้าหลุด 2.3	/

Disclaimers

รายงานฉบับนี้จัดทำโดย บริษัทหลักทรัพย์ ทีทีบี เวิร์ล จำกัด (มหาชน) ซึ่งมีธนาคารทหารไทยธนชาตเป็นธนาคารพาณิชย์ ขนาดใหญ่เป็นผู้ถือหุ้นรายใหญ่ในสัดส่วนร้อยละ 99.97 รายงานฉบับนี้จัดทำขึ้นบนพื้นฐานของแหล่งข้อมูลที่ดีที่สุดที่ได้รับมาและพิจารณาแล้วว่าน่าเชื่อถือ ทั้งนี้มีวัตถุประสงค์เพื่อให้บริการเผยแพร่ข้อมูลแก่นักลงทุนและใช้เป็นข้อมูลประกอบการตัดสินใจซื้อขายหลักทรัพย์ แต่ไม่ได้มีเจตนาชี้แนะหรือเชิญชวนให้ซื้อหรือขายหรือประกันราคาหลักทรัพย์แต่อย่างใด ทั้งนี้รายงานและความเห็นในเอกสารฉบับนี้อาจมีการเปลี่ยนแปลงแก้ไขได้ หากข้อมูลที่ได้รับมาเปลี่ยนแปลงไป การนำข้อมูลที่ปรากฏอยู่ในเอกสารฉบับนี้ ไม่ว่าจะทั้งหมดหรือบางส่วนไปทำซ้ำ ตัดแปลง แก้ไข หรือนำออกเผยแพร่แก่สาธารณชน จะต้องได้รับความยินยอมจากบริษัทก่อน

This report is prepared and issued by ttb wealth securities public company limited (ttbwealth) which is owned 99.97% by TMBThanachart Bank Public Company Limited (TTB) as a resource only for clients of ttbwealth, TMBThanachart Bank Public Company Limited (TTB) and its group companies. Copyright © ttb wealth securities public company limited. All rights reserved. The report may not be reproduced in whole or in part or delivered to other persons without our written consent. Investors should use this report as one of many tools in making their investment decisions since ttb wealth securities may seek to do other business with the companies mentioned in the report. Thus, investors need to be aware that there could be potential conflicts of interest that could affect the report's neutrality.

“บทวิเคราะห์นี้จัดทำโดยบริษัทหลักทรัพย์ ทีทีบี เวิร์ล จำกัด (มหาชน) (“บล.ทีทีบี เวิร์ล”) โดยใช้ข้อมูลจาก แนวโน้มธุรกิจ, ประมาณการทางการเงิน, Bloomberg และแหล่งอื่น ๆ บริษัทมิได้เป็นผู้ออกตราสารแสดงสิทธิในหลักทรัพย์ต่างประเทศ (DRs) จึงไม่มีความขัดแย้งทางผลประโยชน์”

คำเตือน: DRs มีความเสี่ยงจาก อัตราแลกเปลี่ยน และ หลักทรัพย์อ้างอิงในต่างประเทศ ซึ่งอาจทำให้มูลค่าลดลงได้ ผู้ลงทุนต้องศึกษาความเสี่ยงด้วยตนเอง ก่อนตัดสินใจลงทุน นักวิเคราะห์ของ บล. ทีทีบี เวิร์ล จำกัด (มหาชน) ได้ขึ้นทะเบียนโดย ก.ล.ต. และขอรับรองว่าความเห็นในบทวิเคราะห์นี้เป็น ความเห็นที่เป็นอิสระ มีเหตุผลรองรับ และ นักวิเคราะห์ ไม่มีส่วนได้เสีย ในหลักทรัพย์ที่นำเสนอ ณ วันที่จัดทำ

"This analysis was prepared by ttb wealth securities public company limited ("ttb wealth") using data from business trends, financial forecasts, Bloomberg, and other sources. The Company is not an issuer of rights in foreign securities (DRs), so there is no conflict of interest."

WARNING: DRs involve risks from foreign exchange rates and underlying securities, which may result in devaluation. Investors must study the risks themselves before making any investment decision.

ttb wealth analyst registered with the SEC and certifies that the views in this analysis are as follows: Independent opinions are justified and analysts have no interest in the offered securities as of the date of issuance.

Recommendation Structure:

Recommendations are based on absolute upside or downside, which is the difference between the target price and the current market price. If the upside is 10% or more, the recommendation is BUY. If the downside is 10% or more, the recommendation is SELL. For stocks where the upside or downside is less than 10%, the recommendation is HOLD. Unless otherwise specified, these recommendations are set with a 12-month horizon. Thus, it is possible that future price volatility may cause a temporary mismatch between upside/downside for a stock based on the market price and the formal recommendation.

For sectors, an "Overweight" sector weighting is used when we have BUYs on majority of the stocks under our coverage by market cap. "Underweight" is used when we have SELLs on majority of the stocks we cover by market cap. "Neutral" is used when there are relatively equal weightings of BUYs and SELLs.

Disclosures:

หมายเหตุ: ธนาคารทหารไทยธนชาต จำกัด (มหาชน) (TTB) เป็นบริษัทที่มีความเกี่ยวข้องกับบริษัทหลักทรัพย์ทีทีบี เวิร์ล จำกัด (มหาชน) (ttb wealth) โดย TTB เป็นผู้ถือหุ้นร้อยละ 99.97 ใน ttbwealth ดังนั้น การจัดทำบทวิเคราะห์ของหลักทรัพย์ดังกล่าว จึงมีส่วนได้ส่วนเสียหรือมีความขัดแย้งทางผลประโยชน์ (conflicts of interest)

ttb wealth research team

หัวหน้าฝ่าย, Strategy

พิมพ์ผกา นิजारุณ, CFA

pimpaka.nic@ttbwealth.co.th

สาธารณูปโภค, สื่อสาร

ณัฐภพ ประสิทธิ์สุขสันต์

nuttapop.Pra@ttbwealth.co.th

ธนาคาร, ธุรกิจการเงิน

รวีสรา สุวรรณอำไพ

rawisara.suw@ttbwealth.co.th

พลังงาน, ปิโตรเคมี

ยุพาพรรณ พลพรประเสริฐ

yupapan.pol@ttbwealth.co.th

กลยุทธ์การลงทุน

นลินภรณ์ คลังเปรมจิตต์, CISA

nariporn.kla@ttbwealth.co.th

วิเคราะห์เชิงปริมาณ

สิทธิตะเชษฐ์ รุ่งรัมย์พัฒน์

sittichet.run@ttbwealth.co.th

กลยุทธ์การลงทุน

อดิศักดิ์ ผู้พัฒนาหลักทรัพย์, CFA

adisak.phu@ttbwealth.co.th

อิเล็กทรอนิกส์, อาหาร, เครื่องดื่ม, ค้าปลีก

พัทธดนย์ บุญนาค

pattadol.bun@ttbwealth.co.th

ขนส่ง, รับเหมา

ศักดิ์สิทธิ์ พัฒนานารักษ์

saksid.pha@ttbwealth.co.th

ผู้ช่วยนักวิเคราะห์

โชติ เจริญญิตติวัฒน์, CFA

chod.rea@ttbwealth.co.th

กลยุทธ์การลงทุน

เถลิงศักดิ์ คูเจริญไพศาล

thaloengsak.kuc@ttbwealth.co.th

วิเคราะห์เทคนิค

ภัทรวลัฏ์ หวังมิ่งมาศ

pattarawan.wan@ttbwealth.co.th

ยานยนต์, นิตมฯ, Property Fund, REITs, บันทึ

รดา ลิ้มสุทธิวันภูมิ

rata.lim@ttbwealth.co.th

Small Cap, การแพทย์, โรงแรม

ศิริพร อรุโณทัย

siriporn.aru@ttbwealth.co.th

นักวิเคราะห์, แพล

ลาภินี ทิพยมณฑล

lapinee.dib@ttbwealth.co.th

วิเคราะห์ทางเทคนิค

วิชานนท์ ธรรมบำรุง

witchanan.tam@ttbwealth.co.th

Data Support Team

มลฤดี เพชรแสงใสกุล

monruddee.pet@ttbwealth.co.th

เกษมรัตน์ จิตกุลชล

kasemrat.jit@ttbwealth.co.th

วาราทิพย์ รุ่งประดับวงศ์

varathip.run@ttbwealth.co.th

สุนทร รักษาวัต

sunet.rak@ttbwealth.co.th

สุขสวัสดิ์ ลิมาวงษ์ปราณี

suksawat.lim@ttbwealth.co.th

สุจินตนา สถาพร

sujintana.sth@ttbwealth.co.th

ttb wealth securities public co. ltd.

Research Team

18 Floor, MBK Tower

444 Phayathai Road, Pathumwan Road, Bangkok 10330

Tel: 662 -779-9119

Email: research@ttbwealth.co.th