

ลูนซิกแซกขึ้นต่อ

ดัชนี SET ลูนซิกแซกขึ้นต่อ หลังมีสัญญาณ Breakout โดยมีด่านที่ 1,590 และด่านของ SET50 ที่ 1,032 ที่ต้องฝ่าขึ้นไป เพื่อซิกแซกขึ้นต่อไปในเขต 1,682-1,692 หรือลูนขึ้นต่อไปจนถึงเดือนกรกฎาคม คำแนะนำ ยังมีของลูนขึ้นต่อ และลูนเล่น Gap ต่อขึ้นไป นอกจากนี้ อาจดูด่านของดัชนีธนาคาร พลังงาน และหุ้นรายตัวอื่น ๆ ตามที่มี Update ด้านล่าง สำหรับหมวด Finance ลูนขยับขึ้นต่อดูรูปและรายละเอียดด้านใน หุ้นแนะนำวันนี้ **BBL, GLOBAL, WHAUP & DELTA**



ภัทรวัลย์ หวังมิ่งมาต
Senior Technical Analyst

วิษณุ ธรรมบำรุง
Technical Analyst

ดัชนี SET ลูนซิกแซกขึ้นต่อไปตาม channel หลังมีสัญญาณ Breakout ตามในรูป A โดยมีด่านที่ 1,590 ในรูป B และด่านของ SET50 ที่ 1,032 ในรูป C ที่ต้องฝ่าขึ้นไป เพื่อซิกแซกขึ้นต่อไปในเขต 1,682-1,692 หรือลูนขึ้นต่อไปจนถึงเดือนกรกฎาคมเมื่อดูจากด้าน cycle 51 months ในรูป B คำแนะนำ ยังมีของลูนขึ้นต่อ และลูนเล่น Gap ต่อขึ้นไป นอกจากนี้ ในการลูนอาจดูด้านของดัชนีธนาคารที่ 536 และ 560 ในรูป D และด่านของพลังงานที่ 19,937 ควบคุมไปด้วยสำหรับการแกว่งวันนี้ SET มีด่านที่ 1,575 และ 1,581 ทะลุได้ ด้านต่อไปมีที่ 1,590 และ 1,594 ที่ต้องฝ่าขึ้นไป แนวรับอาจมีที่ 1,566-1,564 และ/หรือ 1,560

สำหรับดัชนีธนาคารเริ่มทะลุต่อขึ้นมา มีลูนขึ้นต่อไป ด้านต่อไปมีที่ 528 และ/หรือ 536 หรือสูงกว่านั้นตามในรูป D แนวรับมีที่ 518 และ/หรือ 514-512 การลูนอาจดู Update หุ้นเหล่านี้ประกอบ **KBANK** ลูนขยับขึ้นต่อด้านต่อไปมีที่ 203-204 และ/หรือ 208 แนวรับอาจมีที่ 198-197 และ/หรือ 195.50-**BBL** ลูนขึ้นต่อด้านต่อไปมีที่ 176 และ/หรือ 180-181 แนวรับอาจมีที่ 171 และ 169 **SCB** ยังลูนทรงตัวเพื่อขยับขึ้นต่อ ทะลุ 136 ได้ มีลูนขึ้นต่อไปทดสอบ 137.50 ที่ต้องฝ่าต่อขึ้นไป แนวรับมีที่ 134 และ/หรือ 132.50 **KTB** เขตด้าน 35.50-36 ทะลุได้ ด้านต่อไปมีที่ 38.50 แนวรับอาจมีที่ 34.25 และ/หรือ 33.25 สำหรับ **KKP** เข้าเขตด้าน 89-90 ทะลุได้ ด้านต่อไปมีที่ 93.50 และ/หรือ 100.50 แนวรับอาจมีที่ 86.75 และ/หรือ 85.5

และดัชนีพลังงานลูนชะลอเพื่อตั้งหลัก ด้านมีที่ 19,757 และ 19,937 ที่ต้องฝ่าขึ้นไป แนวรับอาจมีที่ 19,119 และ/หรือ 19,065 การลูนส่วนหนึ่งอาจดู Update **PTT** ที่ด้าน 37.25 ทะลุได้ ด้านต่อไปมีที่ 38 ที่ต้องฝ่าต่อขึ้นไป แนวรับอาจขยับขึ้นมาที่ 35.50 และ/หรือ 34.5

แนวต้าน 1,575, 1,581 และ 1,590 แนวรับ 1,566-1,564 และ 1,560

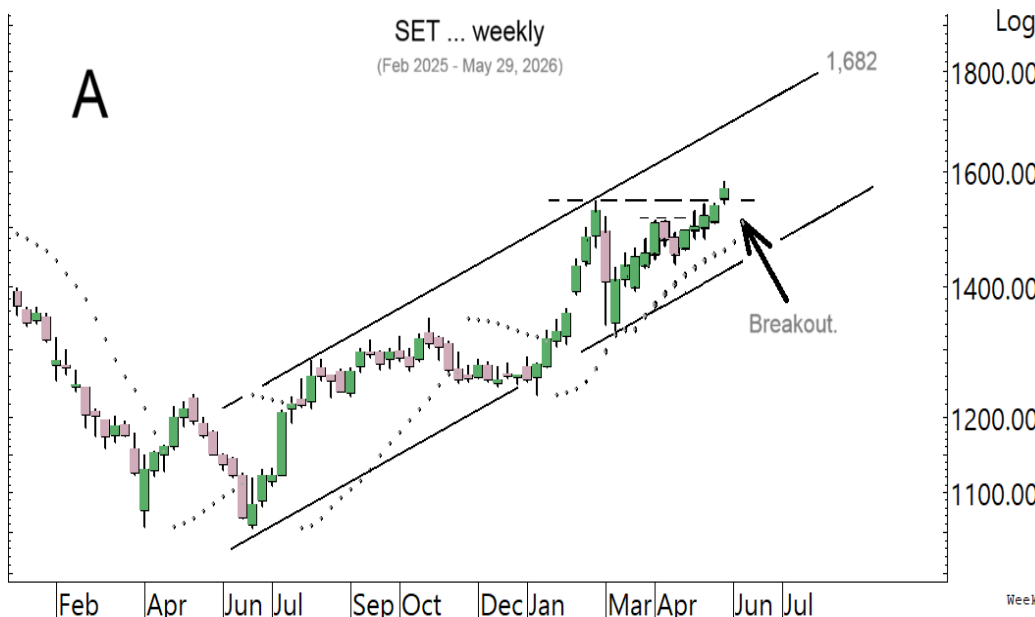

BUY:

BBL รับเพิ่มที่ 171.50 เล็งแบ่งทำกำไรที่ 176 และ 180 (Stoploss ส่วนเพิ่มถ้าหลุด 167)

GLOBAL รับเพิ่มเมื่อทะลุ 7.45 เล็งแบ่งทำกำไรที่ 8.2 (Stoploss 1/2 ถ้าหลุด 6.9 ลงมา)

WHAUP รับเพิ่มส่วนหนึ่ง เล็งแบ่งทำกำไรที่ 6.2

DELTA รับเพิ่มอีกส่วนที่ 349 เล็งแบ่งทำกำไรที่ 369 และ 394

และ **GPSC, CPALL & KCE** ตามรายละเอียดด้านใน

Add Stoploss line :

FORTH ปรับ Stoploss ขึ้นมาที่ 15

SELL:

n/a

SECTOR to watch:

Finance :

JMT, KTC, MTC, SAWAD, SGC & TIDLOR

Day Trade:

EA, SGP, BH, BKGI, COM7, KCE, JMART, TFG & TTA

ดัชนี SET ลูนซิกแซกขึ้นต่อ หลังมีสัญญาณ Breakout

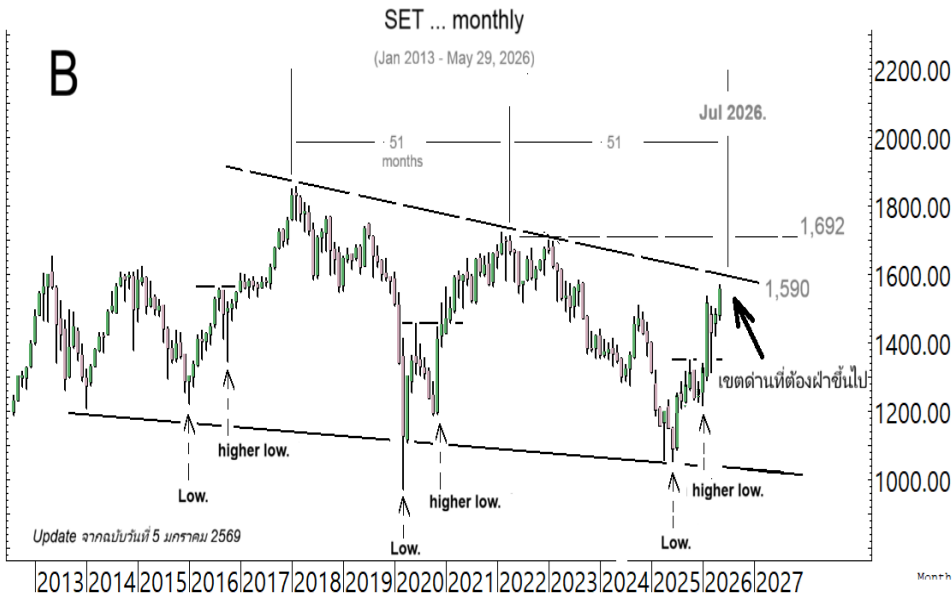

โดยมีด่านที่ 1,590

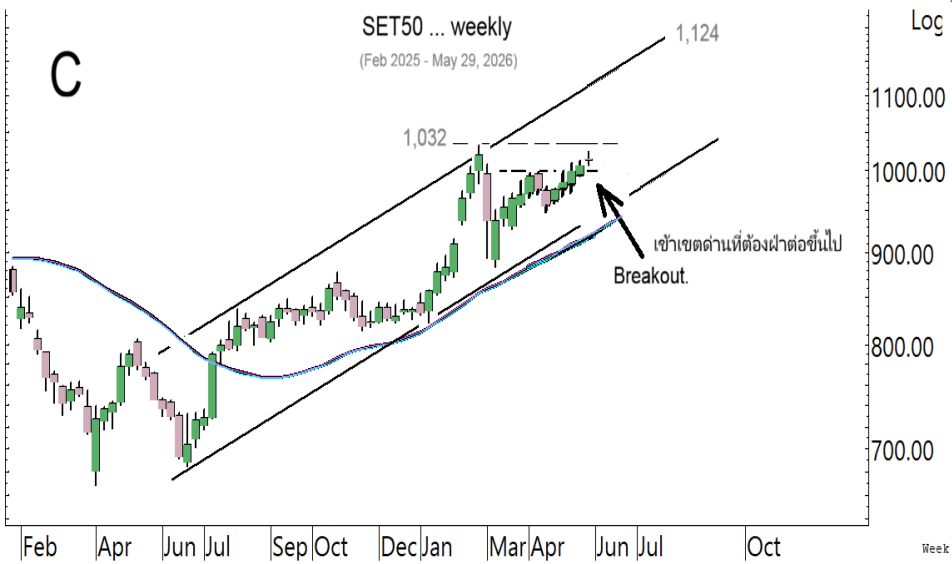

และด่านของดัชนี SET50 ที่ 1,032 ที่ต้องฝ่าขึ้นไป

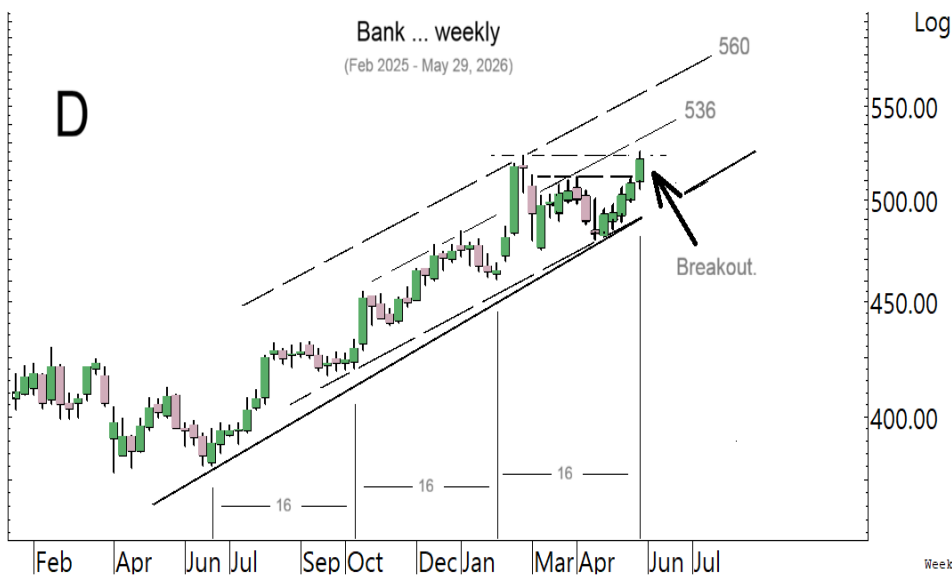

ดัชนีธนาคารแดงและเริ่มทะลุต่อขึ้นมา ลุ้นชกแซกขึ้นต่อ

SECTOR to watch : หมวด **Finance** ทะลุขึ้นมา ลุ้นขยับขึ้นต่อ ด้านมีที่ 2,016 และ/หรือ 2,046 ในรูป E แนวรับถ้ำ 1,955 ยืนไม่อยู่ อาจแกว่งลงไป ที่ 1,923 หรือต่ำกว่านั้น การลุ้นอาจดู Update หุ่นเหล่านี้ **JMT** เติงทะลุขึ้นมา ด้านต่อไปมีที่ 11.7 และ/หรือ 11.9-12 แนวรับอาจมีที่ 10.9 **KTC** ลุ้นขยับขึ้นต่อ ด้านมีที่ 30.25-30.75 และ 31.50 ในรูป F ที่ต้องฝ่าขึ้นไป แนวรับมีที่ 28.50 **MTC** ลุ้นขยับขึ้นต่อ ด้านมีที่ 29.75 และ/หรือ 30.75 ที่ต้องฝ่าขึ้นไป อาจมีแกว่งอีกถ้า 28.25 ยืนไม่อยู่ **SAWAD** พยายามทรงตัว ด้านมีที่ 22.3 และ/หรือ 22.7 แนวรับถ้ำ 21.4 ยืนไม่อยู่ อาจมีที่ 21.1-21 **SGC** เติงแรงขึ้นมา ด้านมีที่ 1.44 ทะลุได้ ด้านต่อไปอาจมีที่ 1.62 แนวรับอาจมีที่ 1.27 และ/หรือ 1.25 **TIDLOR** ลุ้นขยับขึ้นต่อ ทะลุด้าน 18.6 ได้ ด้านต่อไปมีที่ 19 และ/หรือ 19.6-19.7 ในรูป G แต่เตรียมแกว่งต่อถ้าหลุด 17.7 ลงมา

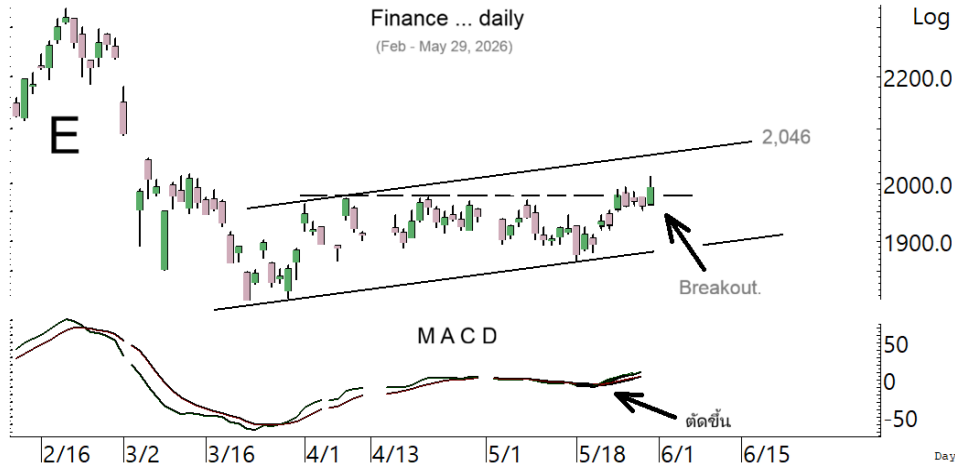

หมวด **Finance** ทะลุขึ้นมา ลุ้นขยับขึ้นต่อ

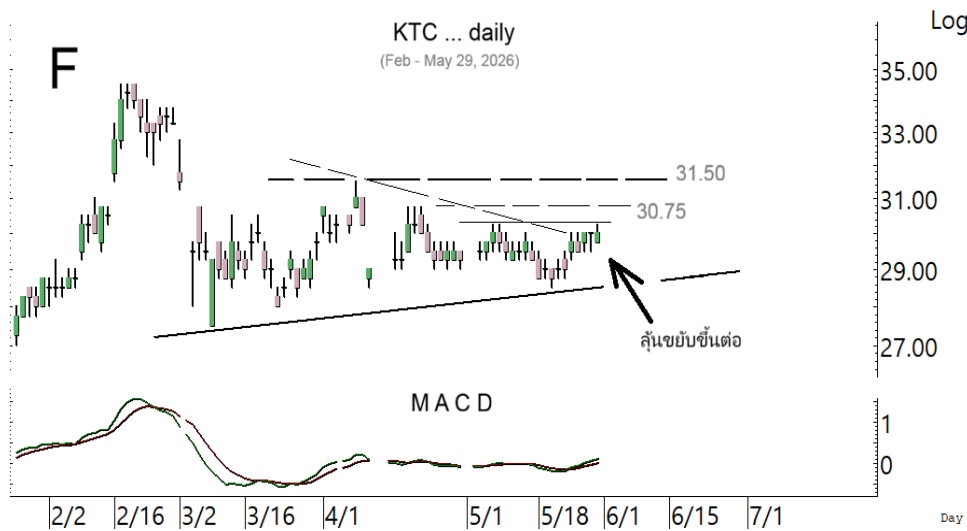

KTC ลุ้นขยับขึ้นต่อไปที่ละด้าน

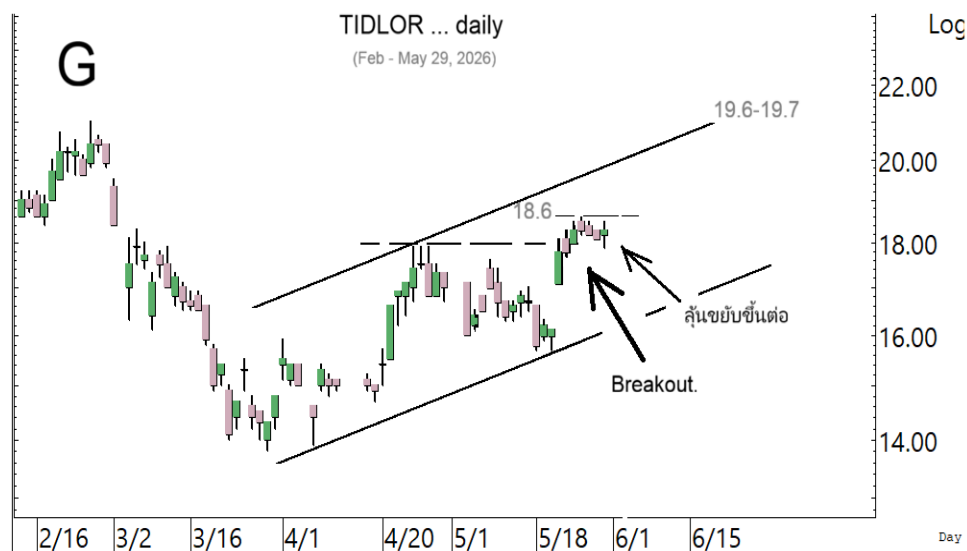

TIDLOR ลุ้นขยับขึ้นต่อ

ในหุ้นเป็นตัวๆ อื่น ๆ ที่ดูมีลุ้น หรือที่ต้องระวัง ก็ดูกรอบแนวรับแนวต้านเหล่านี้ประกอบ และ/หรืออาจใช้เป็นกรอบในการ Trading ได้ : **EA** ทรงตัวและเริ่มตั้งตามในรูป H ด้านมีที่ 3.48 ทะลุได้ ด้านต่อไปมีที่ 3.62-3.64 และ/หรือ 3.74 ที่ต้องฝ่าขึ้นไป **SGP** ตั้งขึ้นมาในเขตด้าน 9.2 ทะลุได้ ด้านต่อไปมีที่ 9.65 ระวังอาจมีแกว่งถ้าหลุดแนวรับ 8.75 ลงมา **BH** ทะลุขึ้นมา ด้านต่อไปมีที่ 183 ในรูป I ทะลุได้ อาจต่อไปทดสอบ 187.50 และ/หรือ 189-190 แนวรับถ้า 179 ยืนไม่อยู่ อาจมีที่ 176.50 **BKGI** ตั้งทะลุต่อขึ้นมา ทะลุ 1.99 ได้ ด้านต่อไปมีที่ 2.08, 2.14 และ/หรือ 2.20 แนวรับถ้า 1.91 ยืนไม่อยู่ อาจมีที่ 1.88-1.86 **COM7** ขยับทะลุต่อขึ้นมา ด้านต่อไปมีที่ 27.5-28 และ/หรือ 29.50 แนวรับอาจมีที่ 25-25 และ/หรือ 24.50 **JMART** แรงทะลุขึ้นมา ด้านต่อไปมีที่ 9.8 และ/หรือ 10 แนวรับอาจมีที่ 8.9-8.85 ระวังแกว่งถ้าหลุด 8.75 **KCE** พยายามทรงตัวขึ้นต่อ ด้านมีที่ 38.50 ทะลุได้ ด้านต่อไปมีที่ 40.50-41 และ/หรือ 43.25 ในรูป J แนวรับมีที่ 36 **TFG** ทรงตัวขึ้นมา ด้านมีที่ 10.3 ทะลุได้ ด้านต่อไปมีที่ 10.5 และ/หรือ 10.9 ที่ต้องฝ่าขึ้นไป แนวรับมีที่ 9.6-9.5 **TTA** ตั้งแรงขึ้นมาในเขตด้าน 5.45-5.55 แนวรับอาจมีที่ 5.2-5.15 และหุ้นอื่นๆ ใน Alert ระหว่างวัน (สามารถดูได้ใน www.ttbwealth.co.th)

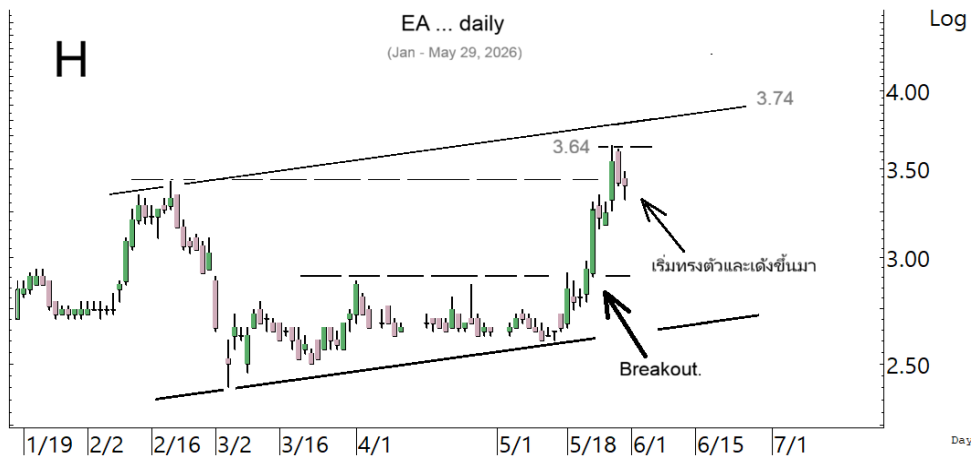

EA เริ่มทรงตัวและตั้งกลับขึ้นมา โดยมีด้านที่ 3.48 ที่ต้องฝ่าขึ้นไป

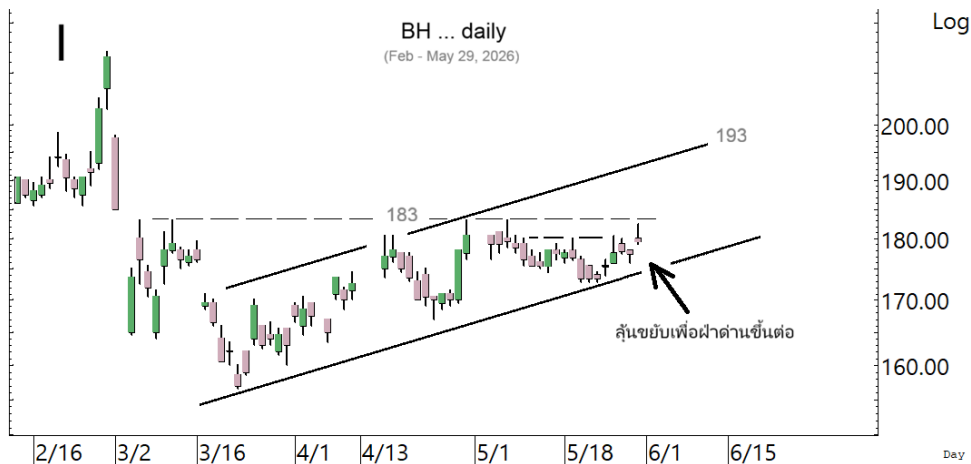

BH ล้นขยับขึ้นต่อไปที่ละด้าน

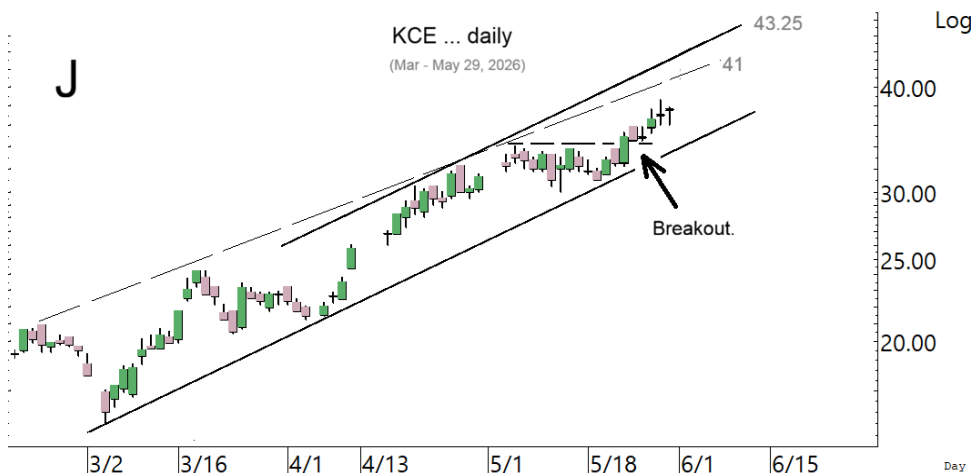

KCE ล้นขยับซิกแซกขึ้นต่อ

หุ้นแนะนำวันนี้ เข้าเพิ่ม BBL, GLOBAL, WHAUP, DELTA, GPSC, CPALL & KCE

Note: เราจะตาม Update หุ้นที่เราแนะนำให้งบปิด Position โดยในกรณีที่ตุ้มผิด อาจต้องขอให้ Stop loss

Stocks	Date	Comment	Target	Stoploss	Thai ESG
BBL	Jun 2	รับเพิ่มที่ 171.50 เล็งแบ่งทำกำไรที่ 176 และ 180	196, 206 หรือ 218	ถ้าหลุด 167 ส่วนเพิ่ม	/
GLOBAL	Jun 2	รับเพิ่มเมื่อทะลุ 7.45 เล็งแบ่งทำกำไรที่ 8.2	Will update	ถ้าหลุด 6.9 (1/2)	/
WHAUP	Jun 2	รับเพิ่มส่วนหนึ่ง เล็งแบ่งทำกำไรที่ 6.2	Will update	Will update	/
DELTA	Jun 2	รับเพิ่มอีกส่วนที่ 349 เล็งแบ่งทำกำไรที่ 369 และ 394	412 หรือ 550	Will update	-
GPSC	Jun 2	รับเพิ่มที่ 39.5 เล็งแบ่งทำกำไรที่ 43	Will update	ถ้าหลุด 37.5 (1/2)	/
CPALL	Jun 2	รับเพิ่มที่ 46 เล็งแบ่งทำกำไรที่ 48.50	Will update	ถ้าหลุด 43	/
KCE	Jun 2	รับเพิ่มอีกที่ 36 เล็งแบ่งทำกำไรที่ 39.5 และ 41	Will update	ถ้าหลุด 30 (1/2)	/

Update หุ้นแนะนำ

Stocks	Date	Comment	Target	Stoploss	Thai ESG
Bank :					
BBL	Apr 25	ถือ รับเพิ่มที่ 171.50 เล็งแบ่งทำกำไรที่ 176 และ 180	196, 206 หรือ 218	ถ้าหลุด 167 ส่วนเพิ่ม	/
KBANK	Aug 15	ถือ หลังรับเพิ่ม เล็งแบ่งทำกำไรที่ 208 และ 210	224-230	Will update	/
KKP	Sep 26	ถือ หลังรับเพิ่มและแบ่งทำกำไรไปแล้ว	90 หรือ 102	Will update	/
KTB	Dec 17	ถือ หลังรับเพิ่ม เล็งแบ่งทำกำไรที่ 36.5 และ 39	41 หรือสูงกว่านั้น	อาจมีแกว่งถ้าปิดหลุด33	/
SCB	Aug 29	ถือ หลังรับเพิ่ม เล็งแบ่งทำกำไรที่ 137.5 และ 145	Will update	ถ้าปิดหลุด129.5(1/2)	/
TISCO	Oct 21	ถือ เล็งแบ่งทำกำไรที่ 118 และ 123	120, 127 หรือ 134	Will update	/
Comm :					
COM7	Mar 10	ถือ หลังแบ่งทำกำไร	Will update	ถ้าหลุด 21.2	/
CPALL	Apr 9	ถือ รับเพิ่มที่ 46 เล็งแบ่งทำกำไรที่ 48.50	Will update	ถ้าหลุด 43	/
CRC	Apr 7	ถือ หลังรับเพิ่ม เล็งแบ่งทำกำไรที่ 21.5 และ 22.3	Will update	ถ้าหลุด 19.3 ส่วนเพิ่ม	/
GLOBAL	Apr 3	ถือ รับเพิ่มเมื่อทะลุ 7.45 เล็งแบ่งทำกำไรที่ 8.2	Will update	ถ้าหลุด 6.9 (1/2)	/
Conma :					
SCC	Dec 23	ถือ หลังรับเพิ่ม เล็งแบ่งทำกำไรที่ 248 และ 255	255 หรือ 274	ถ้าหลุด 213	/
Cons :					
CK	Feb 5	ถือ หลังรับเพิ่ม เล็งแบ่งทำกำไรที่ 19.5 และ 20	Will update	ถ้าหลุด 17ส่วนเพิ่ม	/
STECON	Jan 14	ถือ หลังรับเพิ่มและแบ่งทำกำไรไปแล้ว	Will update	ถ้าหลุด 10.7(1/2)	/
Energ :					
BANPU	Oct 28	ถือ หลังรับเพิ่ม เล็งแบ่งทำกำไรที่ 6.8 และ 7.5	Will update	ถ้าหลุด 5.2	/
BGRIM	May 22	ถือ เล็งแบ่งทำกำไรที่ 15.1 และ 15.9	Will update	ถ้าหลุด 12.7	/
EA	May 27	ถือ หลังรับเพิ่ม เล็งแบ่งทำกำไรที่ 3.88	Will update	ถ้าปิดหลุด 3.32 (1/2)	-
GPSC	Jun 27	ถือ รับเพิ่มที่ 39.5 เล็งแบ่งทำกำไรที่ 43	Will update	ถ้าหลุด 37.5 (1/2)	/
GULF	Jan 14	ถือ หลังรับเพิ่ม เล็งแบ่งทำกำไรที่ 64.25	68.50 หรือสูงกว่านั้น	Will update	/
GUNKUL	Apr 28	ถือ หลังรับเพิ่ม และแบ่งทำกำไรไปแล้ว	5.5 ?	Will update	/
PTT	Nov 14	ถือ หลังรับเพิ่ม เล็งแบ่งทำกำไรที่ 38	39.5-40 หรือสูงกว่านั้น	Will update	/
SGP	Mar 24	ถือ หลังแบ่งทำกำไร	Will update	ถ้าหลุด 8.3	-
SPRC	Jan 7	ถือ หลังรับเพิ่ม เล็งแบ่งทำกำไรที่ 7.6 และ 8.2	9.4-9.6 หรือ 10.5	ถ้าหลุด 6.8 & 6.35	/

Update หุ้้นหน้า (ต่อ)

Stocks	Date	Comment	Target	Stoploss	Thai ESG
TOP	Apr 29	ถือ เล็งแบ่งทำกำไรที่ 51	Will update	ถ้าหลุด 43	/
WHAUP	Apr 22	ถือ รับเพิ่มส่วนหนึ่ง เล็งแบ่งทำกำไรที่ 6.2	Will update	Will update	/
Etron :					
DELTA	Jan 6	ถือ รับเพิ่มอีกส่วนที่ 349 เล็งแบ่งทำกำไรที่ 369 และ 394	412 หรือ 550	Will update	-
HANA	Jan 22	ถือ หลังรับเพิ่มส่วนหนึ่ง เล็งแบ่งทำกำไรที่ 44 และ 47	44 หรือ 47	Will update	/
KCE	Mar 26	ถือ รับเพิ่มอีกที่ 36 เล็งแบ่งทำกำไรที่ 39.5 และ 41	Will update	ถ้าหลุด 30 (1/2)	/
Fin :					
KTC	Mar 13	ถือ เล็งแบ่งทำกำไรที่ 32.5	Will update	ถ้าหลุด 27	/
MTC	Apr 8	ถือ เล็งแบ่งทำกำไรที่ 32.75	Will update	ถ้าหลุด 26.75	/
Food :					
BTG	May 21	ถือส่วนหนึ่ง เล็งแบ่งทำกำไรที่ 22.3และ23	Will update	ถ้าหลุด 19.4	/
CPF	May 7	ถือ เล็งแบ่งทำกำไรที่ 20.5 และ 21.1	Will update	ถ้าหลุด 18.8	/
TFG	May 14	ถือ เล็งแบ่งทำกำไรที่ 11.6 และ 11.9	Will update	ถ้าหลุด 9.4	/
Health :					
BH	Feb 9	ถือ หลังรับเพิ่ม เล็งแบ่งทำกำไรที่ 183 และ 190	Will update	ถ้าหลุด 173	/
Ict :					
ADVANC	May 16	ถือ หลังรับเพิ่ม เล็งแบ่งทำกำไรที่ 391 และ 395	Will update	ถ้าหลุด 347 (1/2)	/
FORTH	May 22	ถือ หลังแบ่งทำกำไร	Will update	ถ้าหลุด 15	-
TRUE	Jan 27	ถือ หลังรับเพิ่ม เล็งแบ่งทำกำไรที่ 15.5 และ 16.3	16.3 หรือสูงกว่านั้น	ถ้าหลุด 13.4 ส่วนเพิ่ม	-
Pkg :					
AJ	May 26	ปิด Position ไปแล้ว	Will update	ถ้าหลุด 3.10	-
SCGP	May 15	ถือ เล็งแบ่งทำกำไรที่ 27.5 และ 29.25	Will update	Will update	/
Person :					
STGT	Mar 20	ถือ หลังรับเพิ่มและแบ่งทำกำไรไปแล้ว เล็งแบ่งทำกำไรอีกที่ 13.3	Will update	ถ้าหลุด 9.9 (1/2)	/
Petro :					
IVL	Jan 12	ถือ หลังรับเพิ่มและ Stoploss ไปแล้ว	Will update	Will update	/
PTTGC	Dec 25	ถือ หลัง Stoploss ไปแล้วครึ่งหนึ่ง	46 หรือ 52	Will update	/
Prop :					
AMATA	Mar 10	ถือ หลังรับเพิ่มและแบ่งทำกำไรไปแล้ว	30-31	Will update	/
AWC	Dec 23	ถือ หลังรับเพิ่มและแบ่งทำกำไรไปแล้ว	Will update	ถ้าหลุด 1.90	/
CPN	Nov 28	ถือ หลังรับเพิ่ม เล็งแบ่งทำกำไรที่ 69.25 และ 71	75-76 หรือสูงกว่านั้น	ถ้าหลุด 62 (1/2)	/
WHA	Apr 17	ถือ หลังรับเพิ่มและแบ่งทำกำไรไปแล้ว	5.1-5.4 หรือสูงกว่านั้น	Will update	/
Tour :					
CENDEL	Jun 24	ถือ หลังรับเพิ่ม เล็งแบ่งทำกำไรที่ 34 และ 36	Will update	ถ้าหลุด 29	/
ERW	Apr 2	ถือ หลังรับเพิ่มและแบ่งทำกำไรไปแล้ว เล็งแบ่งทำกำไรอีกที่ 3.20	Will update	ถ้าหลุด 2.58&2.30	/
Trans :					
AOT	May 7	ถือ หลังแบ่งทำกำไร เล็งแบ่งทำกำไรอีกที่ 57.50	Will update	ถ้าหลุด 50	/
BA	May 26	ถือ เล็งแบ่งทำกำไรที่ 16.3 และ 17.5	Will update	Will update	/

Disclaimers

รายงานฉบับนี้จัดทำโดย บริษัทหลักทรัพย์ ทีทีบี เบลู จำกัด (มหาชน) ซึ่งมีธนาคารทหารไทยธนชาตเป็นธนาคารพาณิชย์ ขนาดใหญ่เป็นผู้ถือหุ้นรายใหญ่ในสัดส่วนร้อยละ 99.97 รายงานฉบับนี้จัดทำขึ้นบนพื้นฐานของแหล่งข้อมูลที่ดีที่สุดที่ได้รับมาและพิจารณาแล้วว่าน่าเชื่อถือ ทั้งนี้มีวัตถุประสงค์เพื่อให้บริการเผยแพร่ข้อมูลแก่นักลงทุนและใช้เป็นข้อมูลประกอบการตัดสินใจซื้อขายหลักทรัพย์ แต่ไม่ได้มีเจตนาชี้แนะหรือเชิญชวนให้ซื้อหรือขายหรือประกันราคาหลักทรัพย์แต่อย่างใด ทั้งนี้รายงานและความเห็นในเอกสารฉบับนี้อาจมีการเปลี่ยนแปลงแก้ไขได้ หากข้อมูลที่ได้รับมาเปลี่ยนแปลงไป การนำข้อมูลที่ปรากฏอยู่ในเอกสารฉบับนี้ ไม่ว่าจะทั้งหมดหรือบางส่วนไปทำซ้ำ ตัดแปลง แก้ไข หรือนำออกเผยแพร่แก่สาธารณชน จะต้องได้รับความยินยอมจากบริษัทก่อน

This report is prepared and issued by ttb wealth securities public company limited (ttbwealth) which is owned 99.97% by TMBThanachart Bank Public Company Limited (TTB) as a resource only for clients of ttbwealth, TMBThanachart Bank Public Company Limited (TTB) and its group companies. Copyright © ttb wealth securities public company limited. All rights reserved. The report may not be reproduced in whole or in part or delivered to other persons without our written consent. Investors should use this report as one of many tools in making their investment decisions since ttb wealth securities may seek to do other business with the companies mentioned in the report. Thus, investors need to be aware that there could be potential conflicts of interest that could affect the report's neutrality.

“บทวิเคราะห์นี้จัดทำโดยบริษัทหลักทรัพย์ ทีทีบี เบลู จำกัด (มหาชน) (“บล.ทีทีบี เบลู”) โดยใช้ข้อมูลจาก แนวโน้มธุรกิจ, ประเมินการทางการเงิน, Bloomberg และแหล่งอื่นๆ บริษัทมิได้เป็นผู้ออกตราสารแสดงสิทธิในหลักทรัพย์ต่างประเทศ (DRs) จึงไม่มีความขัดแย้งทางผลประโยชน์”

คำเตือน: DRs มีความเสี่ยงจาก อัตราแลกเปลี่ยน และ หลักทรัพย์อ้างอิงในต่างประเทศ ซึ่งอาจทำให้มูลค่าลดลงได้ ผู้ลงทุนต้องศึกษาความเสี่ยงด้วยตนเอง ก่อนตัดสินใจลงทุน นักวิเคราะห์ของ บล. ทีทีบี เบลู จำกัด (มหาชน) ได้ขึ้นทะเบียนโดย ก.ล.ต. และขอรับรองว่าความเห็นในบทวิเคราะห์นี้เป็น ความเห็นที่เป็นอิสระ มีเหตุผลรองรับ และ นักวิเคราะห์ ไม่มีส่วนได้เสีย ในหลักทรัพย์ที่นำเสนอ ณ วันที่จัดทำ

"This analysis was prepared by ttb wealth securities public company limited ("ttb wealth") using data from business trends, financial forecasts, Bloomberg, and other sources. The Company is not an issuer of rights in foreign securities (DRs), so there is no conflict of interest."

WARNING: DRs involve risks from foreign exchange rates and underlying securities, which may result in devaluation. Investors must study the risks themselves before making any investment decision.

ttb wealth analyst registered with the SEC and certifies that the views in this analysis are as follows: Independent opinions are justified and analysts have no interest in the offered securities as of the date of issuance.

Recommendation Structure:

Recommendations are based on absolute upside or downside, which is the difference between the target price and the current market price. If the upside is 10% or more, the recommendation is BUY. If the downside is 10% or more, the recommendation is SELL. For stocks where the upside or downside is less than 10%, the recommendation is HOLD. Unless otherwise specified, these recommendations are set with a 12-month horizon. Thus, it is possible that future price volatility may cause a temporary mismatch between upside/downside for a stock based on the market price and the formal recommendation.

For sectors, an "Overweight" sector weighting is used when we have BUYs on majority of the stocks under our coverage by market cap. "Underweight" is used when we have SELLs on majority of the stocks we cover by market cap. "Neutral" is used when there are relatively equal weightings of BUYs and SELLs.

Disclosures:

หมายเหตุ: ธนาคารทหารไทยธนชาต จำกัด (มหาชน) (TTB) เป็นบริษัทที่มีความเกี่ยวข้องกับบริษัทหลักทรัพย์ทีทีบี เบลู จำกัด (มหาชน) (ttb wealth) โดย TTB เป็นผู้ถือหุ้นร้อยละ 99.97 ใน ttbwealth ดังนั้น การจัดทำบทวิเคราะห์ของหลักทรัพย์ดังกล่าว จึงมีส่วนได้ส่วนเสียหรือมีความขัดแย้งทางผลประโยชน์ (conflicts of interest)

หมายเหตุ:* "บริษัทหลักทรัพย์ทีทีบี เบลู จำกัด (มหาชน)" (ttb wealth) เป็นผู้จัดการการจัดจำหน่าย "หุ้นกู้ของบริษัท เมืองไทย แคปปิตอล จำกัด (มหาชน) (MTC) ครั้งที่ 3/2569" ดังนั้น การจัดทำบทวิเคราะห์ของหลักทรัพย์ดังกล่าว จึงอาจมีส่วนได้ส่วนเสียหรือมีความขัดแย้งทางผลประโยชน์ (conflicts of interest)"

หมายเหตุ:* "บริษัทหลักทรัพย์ทีทีบี เบลู จำกัด (มหาชน)" (ttb wealth) เป็นผู้จัดการการจัดจำหน่าย "หุ้นกู้ของบริษัท ไออาร์พีซี จำกัด (มหาชน) (IRPC) ครั้งที่ 1/2569" ดังนั้น การจัดทำบทวิเคราะห์ของหลักทรัพย์ดังกล่าว จึงอาจมีส่วนได้ส่วนเสียหรือมีความขัดแย้งทางผลประโยชน์ (conflicts of interest)"

ttb wealth research team

หัวหน้าฝ่าย, Strategy

พิมพ์ผกา นิजारุณ, CFA

pimpaka.nic@ttbwealth.co.th

สาธารณูปโภค, สื่อสาร

ณัฐภพ ประสิทธิ์สุขสันต์

nuttapop.Pra@ttbwealth.co.th

ธนาคาร, ธุรกิจการเงิน

รวีสรา สุวรรณอำไพ

rawisara.suw@ttbwealth.co.th

พลังงาน, ปิโตรเคมี

ยุพาพรรณ พลพรประเสริฐ

yupapan.pol@ttbwealth.co.th

กลยุทธ์การลงทุน

นลินภรณ์ คลังเปรมจิตต์, CISA

nariporn.kla@ttbwealth.co.th

วิเคราะห์เชิงปริมาณ

สิทธิตะเชษฐ์ รุ่งรัมย์พัฒน์

sittichet.run@ttbwealth.co.th

กลยุทธ์การลงทุน

อดิศักดิ์ ผู้พัฒนาหลักทรัพย์, CFA

adisak.phu@ttbwealth.co.th

อิเล็กทรอนิกส์, อาหาร, เครื่องดื่ม, ค้าปลีก

พัทธดนย์ บุญนาค

pattadol.bun@ttbwealth.co.th

ขนส่ง, รับเหมา

ศักดิ์สิทธิ์ พัฒนานารักษ์

saksid.pha@ttbwealth.co.th

ผู้ช่วยนักวิเคราะห์

โชติ เจริญญิตติวัฒน์, CFA

chod.rea@ttbwealth.co.th

กลยุทธ์การลงทุน

เถลิงศักดิ์ คูเจริญไพศาล

thaloengsak.kuc@ttbwealth.co.th

วิเคราะห์เทคนิค

ภัทรวลัฏ์ หวังมิ่งมาศ

pattarawan.wan@ttbwealth.co.th

ยานยนต์, นิตมฯ, Property Fund, REITs, บันทึ

รดา ลิ้มสุทธิวันภูมิ

rata.lim@ttbwealth.co.th

Small Cap, การแพทย์, โรงแรม

ศิริพร อรุโณทัย

siriporn.aru@ttbwealth.co.th

นักวิเคราะห์, แพล

ลาภินี ทิพยมณฑล

lapinee.dib@ttbwealth.co.th

วิเคราะห์ทางเทคนิค

วิชานนท์ ธรรมบำรุง

witchanan.tam@ttbwealth.co.th

Data Support Team

มลฤดี เพชรแสงใสกุล

monrudee.pet@ttbwealth.co.th

เกษมรัตน์ จิตกุล

kasemrat.jit@ttbwealth.co.th

วาราทิพย์ รุ่งประดับวงศ์

varathip.run@ttbwealth.co.th

สุนทร รักษาวัต

sunet.rak@ttbwealth.co.th

สุขสวัสดิ์ ลิมาวงษ์ปราณี

suksawat.lim@ttbwealth.co.th

สุจินตนา สถาพร

sujintana.sth@ttbwealth.co.th

ttb wealth securities public co. ltd.

Research Team

18 Floor, MBK Tower

444 Phayathai Road, Pathumwan Road, Bangkok 10330

Tel: 662 -779-9119

Email: research@ttbwealth.co.th