

เสียงทงแกว่งลุ่นต่อ

ดัชนี SET แกว่งยึดเยื่อ ที่เสียงทงแกว่งลุ่นต่อ แนวรับมีเป็นระยะ เช่นที่ 1,570-1,568, 1,564 และ/หรือ 1,558 โดยมีดำนที่ 1,596 และ 1,609 ที่ต้องฝ่าขึ้นไป และดูดำนของ SET50 ที่ 1,033 และ/หรือ 1,038 และแนวรับ 1,020 และ 1,008 รวมถึงดัชนีหลักทั้งธนาคาร พลังงาน และ DELTA ประกอบค้ำแนะนำ เสียงถือลุ่นต่อ ผสมลุ่นเล่น Gap ในหุ้นเป็นตัว ๆ ต่อไป สำหรับหมวด Tourism ลุ่นขึ้นต่อดูรูปและรายละเอียดดำนใน หุ้นแนะนำวันนี้ **MINT, EA, PTTGC & CENTEL**



ภัทรวัลล หวังมิ่งมาต
Senior Technical Analyst

วิชพันธ์ ธรรมบารุง
Technical Analyst

ดัชนี SET แกว่งยึดเยื่อ ที่เสียงทงแกว่งลุ่นต่อ แนวรับมีเป็นระยะ เช่นที่ 1,570-1,568, 1,564 และ/หรือ 1,558 โดยมีดำนที่ 1,596 และ 1,609 ที่ต้องฝ่าขึ้นไป และดูดำนของ SET50 ที่ 1,033 และ 1,038 ในรูป B และแนวรับที่ 1,020 และ/หรือ 1,008 ประกอบ รวมถึงดัชนีหลัก เช่น ธนาคารที่มีลุ่นขึ้นต่อ และ พลังงานที่เขตแนวรับซึ่งเป็นเขตลุ่นตั้งหลักตามในรูป C และ D ขณะที่อีกส่วนอาจต้องดูอาการ DELTA ที่เขตแนวรับ 337-334 และ/หรือ 329 ควบคู่ไปด้วย ในดำนกลยุทธ์ทางเทคนิค ยังเสียงถือทงแกว่งลุ่นต่อ ผสมลุ่นเล่น Gap ในหุ้นเป็นตัว ๆ ต่อไป โดย Stoploss ต้องขอคุดจนปิด สำหรับการแกว่งวันนี้ SET แนวรับถ้ำ 1,572-1,570 ยืนไม่อยู่ อาจมีที่ 1,568 และ/หรือ 1,564 ดำนมีที่ 1,578 และ 1,581 ทะลุดได้ อาจตั้งต่อขึ้นไปทดสอบ 1,587-1,589 ที่ต้องฝ่าต่อขึ้นไป

สำหรับดัชนีธนาคารลุ่นซึกแซกขึ้นต่อ หลังมีสัญญาณ Breakout ต่อขึ้นมาตามในรูป C ดำนมีที่ 548-550 และ/หรือ 557 แนวรับมีที่ 536 และ/หรือ 530-528 การลุ่นอาจดู Update หุ้นเหล่านี้ประกอบ **KBANK** ลุ่นขยับขึ้นต่อ ทะลุดำน 207-208 ได้ ดำนต่อไปมีที่ 210 และ/หรือ 214 หรือสูงกวำนนั้น แนวรับมีที่ 203-201 และ/หรือ 198 **BBL** ลุ่นขยับขึ้นต่อ ดำนต่อไปมีที่ 179 และ/หรือ 181-182 แนวรับอาจมีที่ 173.50-172.50 และ/หรือ 170 **SCB** พยายามทงตัวในเขตดำน 143-144 ทะลุดได้ ดำนต่อไปมีที่ 147 แนวรับอาจมีที่ 140.50 และ/หรือ 139.50-139 **KTB** ลุ่นขยับขึ้นต่อ ดำนมีที่ 37.5 ทะลุดได้ อาจต่อไปทดสอบ 39.75 และ/หรือ 41 แนวรับมีที่ 35.25 และ/หรือ 34.25 สำหรับ **KKP** ตั้งหลักขึ้นมา ดำนมีที่ 93 และ/หรือ 93.75-94 ที่ต้องฝ่าต่อขึ้นไป แนวรับมีที่ 90.50 และ/หรือ 89.75 และ **TISCO** ลุ่นขึ้นต่อ ดำนมีที่ 119.5-120 และ/หรือ 121 แนวรับมีที่ 115.50 และ/หรือ 113.50

และดัชนีพลังงานดูอาการที่เขตแนวรับ 19,120-19,100 ในรูป D ซึ่งเป็นเขตลุ่นตั้งหลัก จะดีขึ้นเป็นลำดับเมื่อทะลุดำน 19,420 และ 19,646 ขึ้นมายืนได้

แนวดำน 1,578, 1,581 และ 1,587-1,589 แนวรับ 1,572-1,570, 1,568 และ 1,564

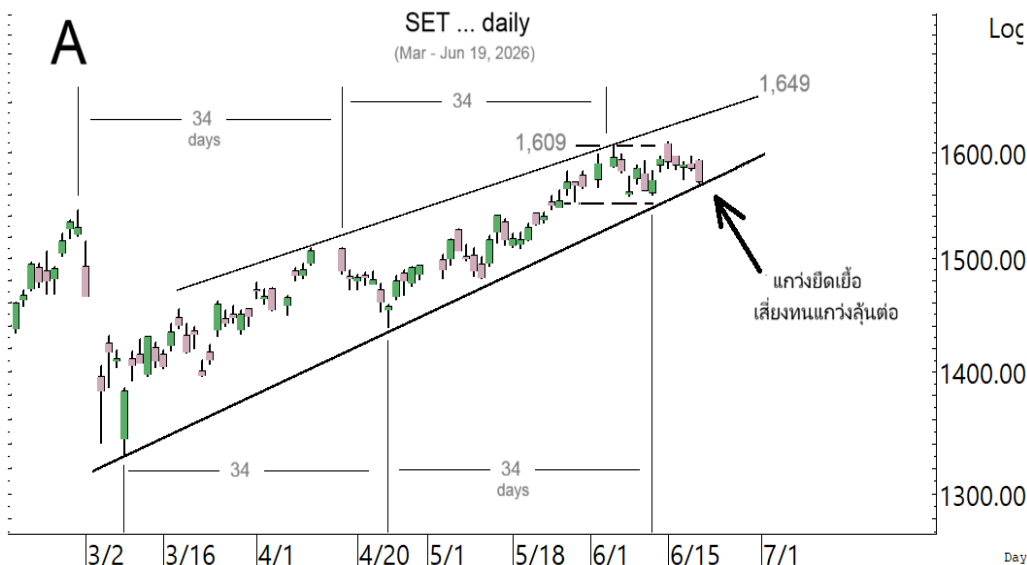

BUY:

- MINT** เข้าส่วนหนึ่ง เล็งแบ่งทำกำไรที่ 26.50 (อาจมีถ้ำถ้ำหลุด 23.7)
- EA** รับเพิ่ม เล็งแบ่งทำกำไรที่ 3.28 และ 3.38 (Stoploss ถ้ำหลุด 2.96)
- PTTGC** รับเพิ่ม เล็งแบ่งทำกำไรที่ 35 และ 38 (Stoploss ถ้ำหลุด 30.50)
- CENTEL** รับเพิ่มเมื่อทะลุด 36.75 เล็งแบ่งทำกำไรที่ 38.25 และ 40.50 (Stoploss ส่วนเพิ่มถ้ำหลุด 34.50) และ **BH & ERW** ตามรายละเอียดดำนใน

Add Stoploss line :

n/a

SELL:

n/a

SECTOR to watch:

Tourism :

CENTEL, ERW, MINT, DUSIT, SHR & SPA

Day Trade:

EA, WHAUP, COM7, DELTA, KCE, FORTH, INSET, JMART, NYT, RCL, PTL, SCGP & STECON

ดัชนี SET แกว่งยึดเยื่อ เสียงลุ่นแกว่งเพื่อตั้งหลัก

รายงานฉบับนี้จัดทำโดยบริษัทหลักทรัพย์ ทีทีบี เบลธ์ จำกัด (มหาชน) โดยจัดทำขึ้นบนพื้นฐานของแหล่งข้อมูลที่ดีที่สุดที่ได้รับมาและพิจารณาแล้วว่าน่าเชื่อถือ ทั้งนี้วัตถุประสงค์เพื่อให้บริการแก่ผู้ลงทุนและใช้เป็นข้อมูลประกอบการตัดสินใจซื้อขายหลักทรัพย์ แต่ไม่ได้มีเจตนาชี้นำหรือเชิญชวนให้ซื้อหรือขายหรือประกันราคาหลักทรัพย์แต่อย่างใด ทั้งนี้รายงานและความเห็นในเอกสารฉบับนี้อาจมีการเปลี่ยนแปลงแก้ไขได้ หากข้อมูลที่ได้รับมาเปลี่ยนแปลงไป การนำข้อมูลไปปรากฏอยู่ในเอกสารฉบับนี้ ไม่ว่าทั้งหมดหรือบางส่วนไปทำซ้ำ คัดแปลง แก้ไข หรือนำออกเผยแพร่แก่สาธารณชน จะต้องได้รับความยินยอมจากบริษัทก่อน



ดัชนี SET50 ลุ้นแกว่งตั้งหลัก

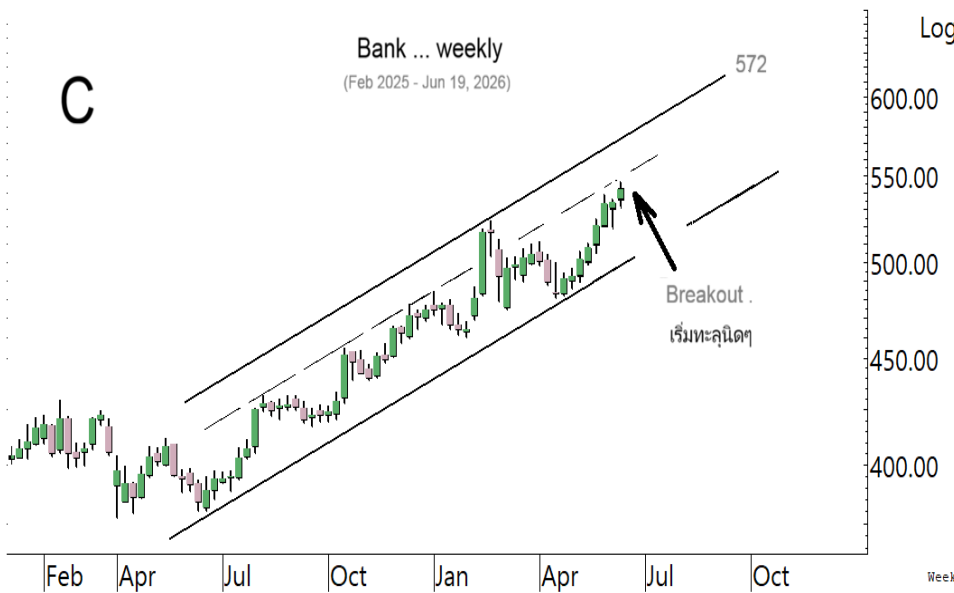

ดัชนีธนาคารเริ่มทะลุขีด ๆ ลุ้นซิกแซกขึ้นต่อ

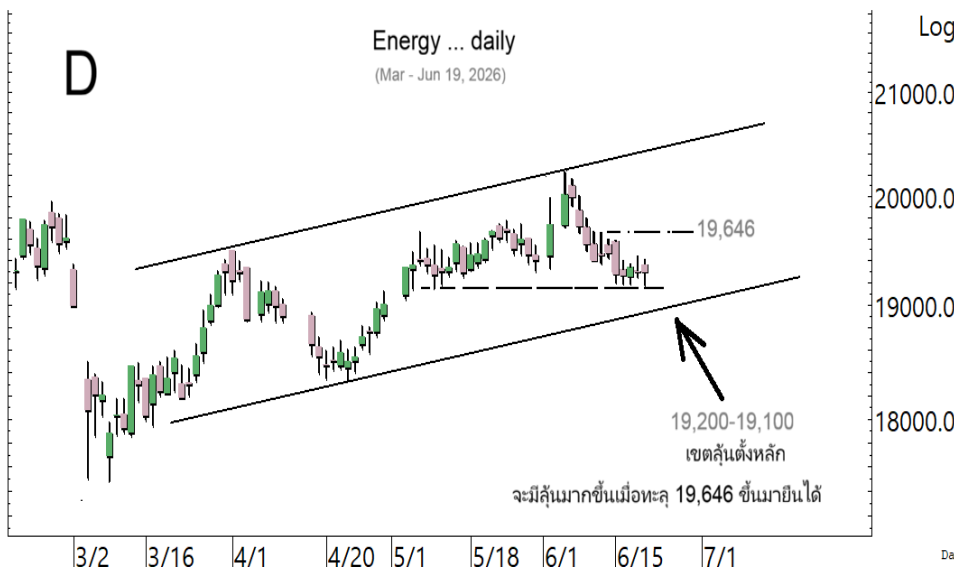

ดัชนีพลังงานพยายามทรงตัวที่เขตแนวรับ ที่เป็นเขตลู่ตั้งหลัก ที่ต้องดูอาการ

SECTOR to watch : หมวด **Tourism** ลุ้นขึ้นต่อ หลังมีสัญญาณ Breakout ขึ้นมาตามในรูป E ด้านมีที่ 458-461 และ/หรือ 468 อาจมีแกว่งอีกถ้าหลุดแนวรับ 438 ลงมา การลุ้นอาจดู Update หุ่นเหล่านี้ **CENTEL** เด็งกลับขึ้นมา ด้านมีที่ 36-36.75 ในรูป F ด้านต่อไปมีที่ 38.25 และ/หรือ 40.50 แนวรับอาจมีที่ 35.25 และ/หรือ 34.50 **ERW** พยายามทรงตัวในเขตด้าน 3.06 ทะลุได้ ด้านต่อไปมีที่ 3.14 และ/หรือ 3.20 ที่ต้องฝ่าขึ้นไป แนวรับถ้า 2.96 ยืนไม่อยู่ อาจมีที่ 2.86 และ **MINT** ทรงตัวกลับขึ้นมาและเริ่มทะลุชนิดๆ ด้านต่อไปมีที่ 25.25 และ/หรือ 26.50-27 ตามในรูป G ระวังแกว่งถ้าหลุดแนวรับ 23.7 ลงมา สำหรับ **DUSIT** ชะลอหลังตั้งขึ้นมาในเขตด้าน 11.50 ทะลุได้ ด้านต่อไปมีที่ 12 และ/หรือ 12.3 ระวังแกว่งถ้าหลุด 11 ลงมา **SHR** พยายามทรงตัว ด้านมีที่ 1.73 ทะลุได้ ด้านต่อไปมีที่ 1.76-1.78 และ/หรือ 1.80 ระวังแกว่งถ้าหลุด 1.65 ลงมา **SPA** แกว่งตั้งหลัก จะดีขึ้นเมื่อทะลุด้าน 3.20 ด้านต่อไปมีที่ 3.26-3.30 และ/หรือ 3.36 แนวรับถ้า 3.06 ยืนไม่อยู่ อาจแกว่งต่อลงไปทดสอบ 2.94



หมวด **Tourism** ลุ้นขึ้นต่อ หลังมีสัญญาณ **breakout** ขึ้นมา

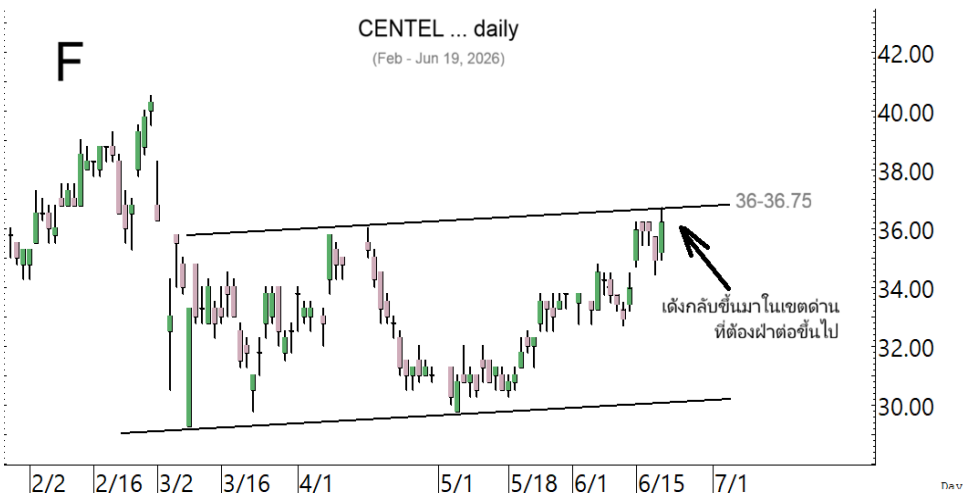

CENTEL เด็งกลับขึ้นมาในเขตด้านที่ต้องฝ่าต่อขึ้นไป

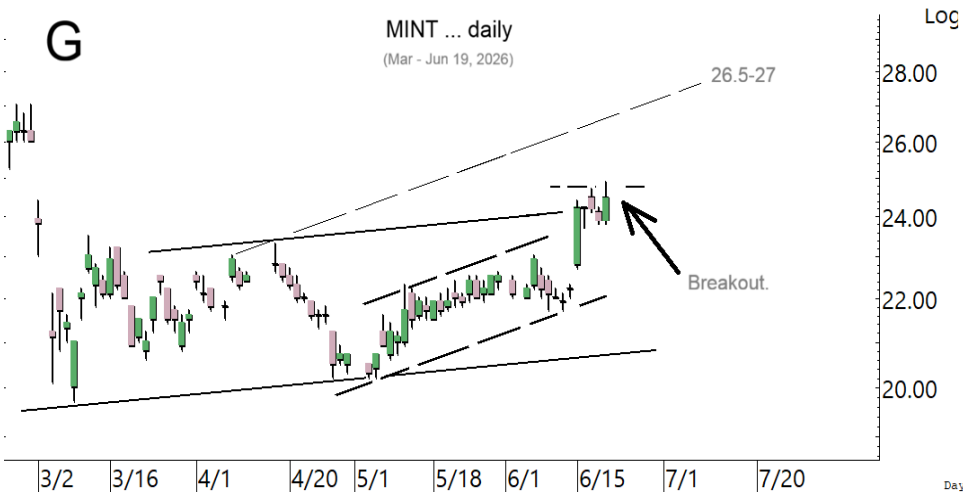

MINT ทรงตัวและเริ่มทะลุชนิดๆ ลุ้นขึ้นต่อ

ในหุ้นเป็นตัวๆ อื่น ๆ ที่ดูมีลุ้น หรือที่ต้องระวัง ก็ดูกรอบแนวรับแนวต้านเหล่านี้ประกอบ และ/หรืออาจใช้เป็นกรอบในการ Trading ได้ : **EA** เติบโตขึ้นมา ทะลุต้าน 3.16 ได้ ดำเนินต่อไปมีที่ 3.24-3.28 และ/หรือ 3.36-3.38 แนวรับมีที่ 3.06 และ/หรือ 3.00 **WHAUP** เติบโตขึ้นมาที่ต้าน 6.75 ทะลุได้ ดำเนินต่อไปมีที่ 6.9 และ/หรือ 7.05-7.1 แนวรับมีที่ 6.5-6.4 **COM7** เติบโตทะลุขึ้นมา ดำเนินต่อไปมีที่ 30-30.75 แนวรับมีที่ 27.25 และ/หรือ 26.75 **DELTA** โดนขายต่อลงมา แนวรับมีที่ 337-334 และ/หรือ 329 ในรูป H ดำเนินมีที่ 346 และ/หรือ 350-353 **KCE** ทะลุต่อขึ้นมา ดำเนินต่อไปมีที่ 40.50-40.75 ทะลุได้ ดำเนินต่อไปมีที่ 43.25 และ/หรือ 45.50 แนวรับถ้า 37.50 ยืนไม่อยู่ อาจมีที่ 35.50 **FORTH** เติบโตขึ้นมาในเขตต้าน 15.7-15.8 ทะลุได้ ดำเนินต่อไปมีที่ 16.3 และ/หรือ 16.9 ระวังอาจมีแกว่งอีกถ้าหลุดแนวรับ 14.60 ลงมา **INSET** ขยับกลับขึ้นมาในเขตต้าน 3.76 ทะลุได้ ดำเนินต่อไปมีที่ 3.88-3.90 และ/หรือ 4.08 แนวรับอาจมีที่ 3.66 และ 3.58 **JMART** เติบโตขึ้นมาในเขตต้าน 9.55-9.6 ทะลุได้ ดำเนินต่อไปมีที่ 10.1 แนวรับอาจมีที่ 9 และ/หรือ 8.85 **NYT** ทรงตัวเติบโตขึ้นมา ดำเนินมีที่ 3.88 ทะลุได้ ดำเนินต่อไปมีที่ 3.96 แนวรับมีที่ 3.74 **RCL** เติบโตขึ้นมา ดำเนินมีที่ 32.75 และ/หรือ 34.25 ระวังแกว่งถ้าหลุดแนวรับ 30.75 ลงมา **PTL** เติบโตขึ้นมาในเขตต้าน 10.7 ทะลุได้ ดำเนินต่อไปมีที่ 11.1-11.3 แนวรับถ้า 9.65 ยืนไม่อยู่ อาจมีที่ 9.20 **SCGP** เติบโตและเริ่มทะลุขึ้นมา ดำเนินต่อไปมีที่ 28.75 และ/หรือ 29.75-30 ในรูป I แนวรับอาจมีที่ 25 และ/หรือ 24.5 **STECON** เติบโตขึ้นมาที่ต้าน 19.2 ทะลุได้ ดำเนินต่อไปมีที่ 20 และ/หรือ 20.5-20.6 แนวรับถ้า 18.7 ยืนไม่อยู่ อาจมีที่ 18.40 และหุ้นอื่นๆ ใน Alert ระหว่างวัน (สามารถดูได้ใน www.ttbwealth.co.th)

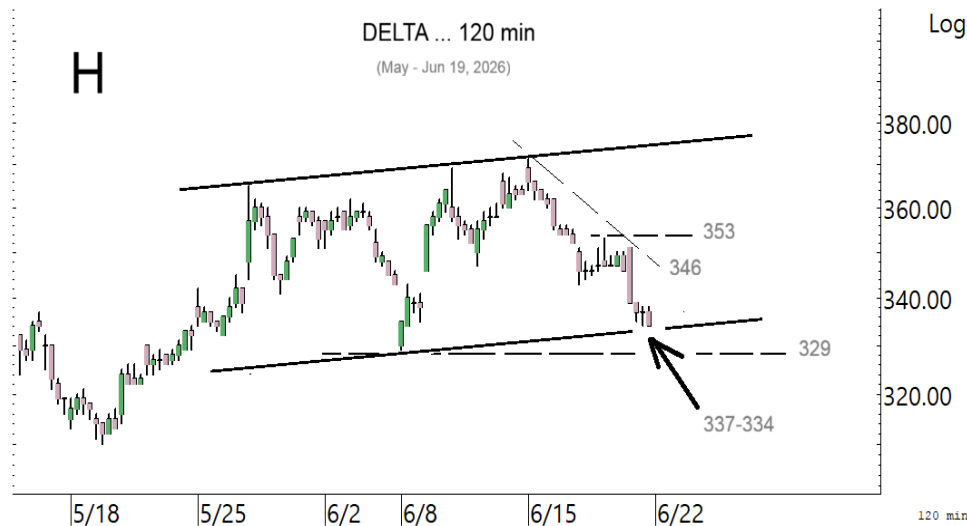

DELTA โดนขายต่อลงมาที่เขตแนวรับ 337-334 และ/หรือ 329 ที่ต้องขอดูอาการ



SCGP เติบโตและทะลุต่อขึ้นมา ลุ้นขึ้นต่อ

หุ้นแนะนำวันนี้ เข้า MINT เข้าเพิ่ม EA, PTTGC, CENTEL, BH & ERW

Note: เราจะตาม Update หุ้นที่เราแนะนำให้งบปิด Position โดยในกรณีที่ตุ้มผิด อาจต้องขอให้ Stop loss

Stocks	Date	Comment	Target	Stoploss	Thai ESG
MINT	Jun 22	เข้าส่วนหนึ่ง เล็งแบ่งทำกำไรที่ 26.5	Will update	อาจมีถัวถ้าหลุด 23.7	/
EA	Jun 22	ถือรับเพิ่ม เล็งแบ่งทำกำไรที่ 3.28 และ 3.38	Will update	ถ้าหลุด 2.96	-
PTTGC	Jun 22	รับเพิ่ม เล็งแบ่งทำกำไรที่ 35 และ 38	Will update	ถ้าหลุด 30.50	/
CENTEL	Jun 22	รับเพิ่มเมื่อทะเล 36.75 เล็งแบ่งทำกำไรที่ 38.25 และ 40.5	Will update	ถ้าหลุด 34.5 ส่วนเพิ่ม	/
BH	Jun 22	รับเพิ่มที่ 185 เล็งแบ่งทำกำไรที่ 190	Will update	ถ้าหลุด 182 & 173	/
ERW	Jun 22	รับเพิ่มส่วนหนึ่งเมื่อทะเล 3.06 เล็งแบ่งทำกำไรที่ 3.20 และ 3.32	Will update	ถ้าหลุด 2.74 (1/2)	/

Update หุ้นแนะนำ

Stocks	Date	Comment	Target	Stoploss	Thai ESG
--------	------	---------	--------	----------	----------

Bank :

BBL	Apr 25	ถือ หลังรับเพิ่ม เล็งแบ่งทำกำไรที่ 180	196, 206 หรือ 218	Will update	/
KBANK	Aug 15	ถือ หลังรับเพิ่ม เล็งแบ่งทำกำไรที่ 208 และ 210	224-230	Will update	/
KKP	Sep 26	ถือ หลังรับเพิ่ม เล็งแบ่งทำกำไรที่ 94 และ 98	102 หรือสูงกว่านั้น	ถ้าหลุด 86 (1/2)	/
KTB	Dec 17	ถือ หลังรับเพิ่มและแบ่งทำกำไรไปแล้ว เล็งแบ่งทำกำไรอีกที่ 39	41 หรือสูงกว่านั้น	อาจมีแกว่งถ้าปิดหลุด 33	/
SCB	Aug 29	ถือ หลังรับเพิ่มส่วนหนึ่งและแบ่งทำกำไรไปแล้ว	Will update	Will update	/
TISCO	Oct 21	ถือ หลังแบ่งทำกำไร เล็งแบ่งทำกำไรอีกที่ 123	120, 127 หรือ 134	Will update	/

Comm :

COM7	Mar 10	ถือ หลังแบ่งทำกำไร	Will update	ถ้าหลุด 21.2	/
CPALL	Apr 9	ถือ เล็งแบ่งทำกำไรที่ 48.50	Will update	ถ้าหลุด 43	/
CRC	Apr 7	ถือ หลังรับเพิ่มและแบ่งทำกำไรไปแล้ว	25.25-26.25	Will update	/
GLOBAL	Apr 3	ถือ หลังรับเพิ่ม เล็งแบ่งทำกำไรที่ 7.5 และ 7.7	Will update	ถ้าหลุด 6	/

Conma :

EPG	Jun 4	ถือ หลัง Stoploss ไปแล้ว 1/2 เล็งแบ่งทำกำไรที่ 7.05 และ 8.5	8.5 หรือ 9.2	ถ้าหลุด 5	/
SCC	Dec 23	ถือ หลังรับเพิ่มและแบ่งทำกำไรไปแล้ว เล็งแบ่งทำกำไรอีกที่ 255	255 หรือ 274	ถ้าหลุด 213	/
TOA	Jun 19	ถือส่วนหนึ่ง เล็งแบ่งทำกำไรที่ 14.8	Will update	Will update	/

Cons :

CK	Feb 5	ถือ หลังรับเพิ่มและแบ่งทำกำไรไปแล้ว เล็งแบ่งทำกำไรอีกที่ 20.9	Will update	ถ้าหลุด 19 ส่วนเพิ่ม	/
STECON	Jan 14	ถือ หลังรับเพิ่ม เล็งแบ่งทำกำไรที่ 19.5	Will update	Will update	/

Energ :

BANPU	Oct 28	ถือ หลังรับเพิ่ม เล็งแบ่งทำกำไรที่ 6.8 และ 7.5	Will update	ถ้าหลุด 5.2	/
BGRIM	May 22	ถือ หลังแบ่งทำกำไร	18.6	Will update	/
EA	May 27	ถือ รับเพิ่ม เล็งแบ่งทำกำไรที่ 3.28 และ 3.38	Will update	ถ้าหลุด 2.96	-
GPSC	Jun 27	ถือ หลังรับเพิ่มและแบ่งทำกำไรไปแล้ว	Will update	ถ้าหลุด 37.5 (1/2)	/
GULF	Jan 14	ถือ หลังรับเพิ่ม เล็งแบ่งทำกำไรที่ 68.50	68.50 หรือสูงกว่านั้น	Will update	/
GUNKUL	Apr 28	ถือ หลังรับเพิ่ม เล็งแบ่งทำกำไรที่ 4.24 และ 4.52	5.5 ?	ถ้าหลุด 3.7 ส่วนเพิ่ม	/
PTT	Nov 14	ถือ หลังรับเพิ่ม เล็งแบ่งทำกำไรที่ 38	39.5-40 หรือสูงกว่านั้น	Will update	/
TOP	Apr 29	ถือ เล็งแบ่งทำกำไรที่ 51	Will update	ถ้าหลุด 43	/
WHAUP	Apr 22	ถือ หลังรับเพิ่มส่วนหนึ่งและแบ่งทำกำไรไปแล้ว	7.45 หรือสูงกว่านั้น	Will update	/

Update หุ้หะหน้า (ต่อ)

Stocks	Date	Comment	Target	Stoploss	Thai ESG
Etron :					
DELTA	Jan 6	ถือ หลังรับเพิ่ม เล็งแบ่งทำกำไรที่ 375 และ 384	412 หรือ 550	ถ้าหลุด 338 ส่วนเพิ่ม	-
HANA	Jan 22	ถือ หลังรับเพิ่ม เล็งแบ่งทำกำไรที่ 42 และ 45	44 หรือ 47	Will update	/
KCE	Mar 26	ถือ หลังรับเพิ่ม เล็งแบ่งทำกำไรที่ 39.5 และ 40.50	Will update	ถ้าหลุด 32.5(1/2)	/
Fin :					
KTC	Mar 13	ถือ หลังแบ่งทำกำไร	Will update	ถ้าหลุด 27	/
MTC	Apr 8	ถือ เล็งแบ่งทำกำไรที่ 32	Will update	ถ้าหลุด 26.75	/
Food :					
BTG	May 21	ถือส่วนหนึ่ง เล็งแบ่งทำกำไรที่ 22.3 และ 23	Will update	ถ้าหลุด 19.4	/
CBG	Jun 18	ถือ เล็งแบ่งทำกำไรที่ 44 และ 45.50	Will update	ถ้าหลุด 39	/
Health :					
BH	Feb 9	ถือ รับเพิ่มที่ 185 เล็งแบ่งทำกำไรที่ 190	Will update	ถ้าหลุด 182 & 173	/
Ict :					
ADVANC	May 16	ถือ หลังรับเพิ่ม เล็งแบ่งทำกำไรที่ 391 และ 395	Will update	ถ้าหลุด 347 (1/2)	/
TRUE	Jan 27	ถือ หลังรับเพิ่ม เล็งแบ่งทำกำไรที่ 15.5 และ 16.3	16.3 หรือสูงกว่านั้น	ถ้าหลุด 13.4 ส่วนเพิ่ม	-
Pkg :					
SCGP	May 15	ถือ เล็งแบ่งทำกำไรที่ 27.5 และ 29.25	Will update	Will update	/
Person :					
STGT	Mar 20	ถือ หลังรับเพิ่มและ Stoploss ไปแล้ว	Will update	Will update	/
Petro :					
PTTGC	Dec 25	ถือ รับเพิ่ม เล็งแบ่งทำกำไรที่ 35 และ 38	Will update	ถ้าหลุด 30.50	/
Prop :					
AMATA	Mar 10	ถือ หลังรับเพิ่มส่วนหนึ่งและแบ่งทำกำไรไปแล้ว	30-31	Will update	/
AWC	Dec 23	ถือ หลังรับเพิ่มส่วนหนึ่ง เล็งแบ่งทำกำไรที่ 2.80	Will update	Will update	/
CPN	Nov 28	ถือ หลังรับเพิ่ม เล็งแบ่งทำกำไรที่ 69.25 และ 71	75-76 หรือสูงกว่านั้น	ถ้าหลุด 62 (1/2)	/
WHA	Apr 17	ถือ หลังรับเพิ่ม เล็งแบ่งทำกำไรที่ 5.55	5.55 หรือสูงกว่านั้น	ถ้าหลุด 4.90 (1/2)	/
Tour :					
CENTEL	Jun 24	ถือ รับเพิ่มเมื่อทะเล 36.75 เล็งแบ่งทำกำไรที่ 38.25 และ 40.5	Will update	ถ้าหลุด 34.5 ส่วนเพิ่ม	/
ERW	Apr 2	ถือ รับเพิ่มส่วนหนึ่งเมื่อทะเล 3.08 เล็งแบ่งทำกำไรที่ 3.20 และ 3.32	Will update	ถ้าหลุด 2.74 (1/2)	/
Trans :					
AOT	May 7	ถือ หลังรับเพิ่ม เล็งแบ่งทำกำไรอีกที่ 65 (ปรับจาก 61)	Will update	Will update	/
BA	May 26	ถือ หลังแบ่งทำกำไร	Will update	Will update	/

Disclaimers

รายงานฉบับนี้จัดทำโดย บริษัทหลักทรัพย์ ทีทีบี เบลู จำกัด (มหาชน) ซึ่งมีธนาคารทหารไทยธนชาตเป็นธนาคารพาณิชย์ ขนาดใหญ่เป็นผู้ถือหุ้นรายใหญ่ในสัดส่วนร้อยละ 99.97 รายงานฉบับนี้จัดทำขึ้นบนพื้นฐานของแหล่งข้อมูลที่ดีที่สุดที่ได้รับมาและพิจารณาแล้วว่าน่าเชื่อถือ ทั้งนี้มีวัตถุประสงค์เพื่อให้บริการเผยแพร่ข้อมูลแก่นักลงทุนและใช้เป็นข้อมูลประกอบการตัดสินใจซื้อขายหลักทรัพย์ แต่ไม่ได้มีเจตนาชี้แนะหรือเชิญชวนให้ซื้อหรือขายหรือประกันราคาหลักทรัพย์แต่อย่างใด ทั้งนี้รายงานและความเห็นในเอกสารฉบับนี้อาจมีการเปลี่ยนแปลงแก้ไขได้ หากข้อมูลที่ได้รับมาเปลี่ยนแปลงไป การนำข้อมูลที่ปรากฏอยู่ในเอกสารฉบับนี้ ไม่ว่าจะทั้งหมดหรือบางส่วนไปทำซ้ำ ตัดแปลง แก้ไข หรือนำออกเผยแพร่แก่สาธารณชน จะต้องได้รับความยินยอมจากบริษัทก่อน

This report is prepared and issued by ttb wealth securities public company limited (ttbwealth) which is owned 99.97% by TMBThanachart Bank Public Company Limited (TTB) as a resource only for clients of ttbwealth, TMBThanachart Bank Public Company Limited (TTB) and its group companies. Copyright © ttb wealth securities public company limited. All rights reserved. The report may not be reproduced in whole or in part or delivered to other persons without our written consent. Investors should use this report as one of many tools in making their investment decisions since ttb wealth securities may seek to do other business with the companies mentioned in the report. Thus, investors need to be aware that there could be potential conflicts of interest that could affect the report's neutrality.

“บทวิเคราะห์นี้จัดทำโดยบริษัทหลักทรัพย์ ทีทีบี เบลู จำกัด (มหาชน) (“บล.ทีทีบี เบลู”) โดยใช้ข้อมูลจาก แนวโน้มธุรกิจ, ประมาณการทางการเงิน, Bloomberg และแหล่งอื่นๆ บริษัทมิได้เป็นผู้ออกตราสารแสดงสิทธิในหลักทรัพย์ต่างประเทศ (DRs) จึงไม่มีความขัดแย้งทางผลประโยชน์”

คำเตือน: DRs มีความเสี่ยงจาก อัตราแลกเปลี่ยน และ หลักทรัพย์อ้างอิงในต่างประเทศ ซึ่งอาจทำให้มูลค่าลดลงได้ ผู้ลงทุนต้องศึกษาความเสี่ยงด้วยตนเอง ก่อนตัดสินใจลงทุนนักวิเคราะห์ของ บล. ทีทีบี เบลู จำกัด (มหาชน) ได้ขึ้นทะเบียนโดย ก.ล.ด. และขอรับรองว่าความเห็นในบทวิเคราะห์นี้เป็น ความเห็นที่เป็นอิสระ มีเหตุผลรองรับ และนักวิเคราะห์ ไม่มีส่วนได้เสีย ในหลักทรัพย์ที่นำเสนอ ณ วันที่จัดทำ

“This analysis was prepared by ttb wealth securities public company limited (“ttb wealth”) using data from business trends, financial forecasts, Bloomberg, and other sources. The Company is not an issuer of rights in foreign securities (DRs), so there is no conflict of interest.”

WARNING: DRs involve risks from foreign exchange rates and underlying securities, which may result in devaluation. Investors must study the risks themselves before making any investment decision.

ttb wealth analyst registered with the SEC and certifies that the views in this analysis are as follows: Independent opinions are justified and analysts have no interest in the offered securities as of the date of issuance.

Recommendation Structure:

Recommendations are based on absolute upside or downside, which is the difference between the target price and the current market price. If the upside is 10% or more, the recommendation is BUY. If the downside is 10% or more, the recommendation is SELL. For stocks where the upside or downside is less than 10%, the recommendation is HOLD. Unless otherwise specified, these recommendations are set with a 12-month horizon. Thus, it is possible that future price volatility may cause a temporary mismatch between upside/downside for a stock based on the market price and the formal recommendation.

For sectors, an “Overweight” sector weighting is used when we have BUYs on majority of the stocks under our coverage by market cap. “Underweight” is used when we have SELLs on majority of the stocks we cover by market cap. “Neutral” is used when there are relatively equal weightings of BUYs and SELLs.

Disclosures:

หมายเหตุ: ธนาคารทหารไทยธนชาต จำกัด (มหาชน) (TTB) เป็นบริษัทที่มีความเกี่ยวข้องกับบริษัทหลักทรัพย์ทีทีบี เบลู จำกัด (มหาชน) (ttb wealth) โดย TTB เป็นผู้ถือหุ้นร้อยละ 99.97 ใน TNS ดังนั้น การจัดทำบทวิเคราะห์ของหลักทรัพย์ดังกล่าว จึงมีส่วนได้ส่วนเสียหรือมีความขัดแย้งทางผลประโยชน์ (conflicts of interest)

หมายเหตุ: “บริษัทหลักทรัพย์ทีทีบี เบลู จำกัด (มหาชน)” (ttb wealth) เป็นผู้จัดการการจัดจำหน่าย “หุ้นกู้ของบริษัท ไออาร์พีซี จำกัด (มหาชน) (IRPC) ครั้งที่ 1/2569” ดังนั้น การจัดทำบทวิเคราะห์ของหลักทรัพย์ดังกล่าว จึงอาจมีส่วนได้ส่วนเสียหรือมีความขัดแย้งทางผลประโยชน์ (conflicts of interest)

หมายเหตุ: “บริษัทหลักทรัพย์ทีทีบี เบลู จำกัด (มหาชน)” (ttb wealth) เป็นผู้จัดการการจัดจำหน่าย “หุ้นกู้ของบริษัท เบริษัท ซีพีเอฟ (ประเทศไทย) จำกัด (มหาชน) (CPFTH) ครั้งที่ 1/2569” ดังนั้น การจัดทำบทวิเคราะห์ของหลักทรัพย์ดังกล่าว จึงอาจมีส่วนได้ส่วนเสียหรือมีความขัดแย้งทางผลประโยชน์ (conflicts of interest)”

หมายเหตุ: “บริษัทหลักทรัพย์ทีทีบี เบลู จำกัด (มหาชน)” (ttb wealth) เป็นผู้จัดการการจัดจำหน่าย “หุ้นกู้ของบริษัท แอสตร้า จำกัด (มหาชน) (MTC) ครั้งที่ 3/2569” ดังนั้น การจัดทำบทวิเคราะห์ของหลักทรัพย์ดังกล่าว จึงอาจมีส่วนได้ส่วนเสียหรือมีความขัดแย้งทางผลประโยชน์ (conflicts of interest)”

ttb wealth research team

หัวหน้าฝ่าย, Strategy

พิมพ์ผกา นิजारุณ, CFA

pimpaka.nic@ttbwealth.co.th

สาธารณูปโภค, สื่อสาร

ณัฐภพ ประสิทธิ์สุขสันต์

nuttapop.Pra@ttbwealth.co.th

ธนาคาร, ธุรกิจการเงิน

รวีสรา สุวรรณอำไพ

rawisara.suw@ttbwealth.co.th

พลังงาน, ปิโตรเคมี

ยุพาพรรณ พลพรประเสริฐ

yupapan.pol@ttbwealth.co.th

กลยุทธ์การลงทุน

นลินภรณ์ คลั่งเปรมจิตต์, CISA

nariporn.kla@ttbwealth.co.th

วิเคราะห์เชิงปริมาณ

สิทธิตะเชษฐ์ รุ่งรัมย์พัฒน์

sittichet.run@ttbwealth.co.th

กลยุทธ์การลงทุน

อดิศักดิ์ ผู้พัฒนาหลักทรัพย์, CFA

adisak.phu@ttbwealth.co.th

อิเล็กทรอนิกส์, อาหาร, เครื่องดื่ม, ค้าปลีก

พัทธดนย์ บุญนาค

pattadol.bun@ttbwealth.co.th

ขนส่ง, รับเหมา

ศักดิ์สิทธิ์ พัฒนานารักษ์

saksid.pha@ttbwealth.co.th

ผู้ช่วยนักวิเคราะห์

โชติ เจริญญิตติวัฒน์, CFA

chod.rea@ttbwealth.co.th

กลยุทธ์การลงทุน

เถลิงศักดิ์ คูเจริญไพศาล

thaloengsak.kuc@ttbwealth.co.th

วิเคราะห์เทคนิค

ภัทรวลัฏ์ หวังมิ่งมาศ

pattarawan.wan@ttbwealth.co.th

ยานยนต์, นิตมฯ, Property Fund, REITs, บันทึ

รดา ลิ้มสุทธิวันภูมิ

rata.lim@ttbwealth.co.th

Small Cap, การแพทย์, โรงแรม

ศิริพร อรุโณทัย

siriporn.aru@ttbwealth.co.th

นักวิเคราะห์, แพล

ลาภินี ทิพยมณฑล

lapinee.dib@ttbwealth.co.th

วิเคราะห์ทางเทคนิค

วิชานันท์ ธรรมบำรุง

witchanan.tam@ttbwealth.co.th

Data Support Team

มลฤดี เพชรแสงใสกุล

monruddee.pet@ttbwealth.co.th

เกษมรัตน์ จิตกุลชล

kasemrat.jit@ttbwealth.co.th

วาราทิพย์ รุ่งประดับวงศ์

varathip.run@ttbwealth.co.th

สุนทร รักษาวัต

sunet.rak@ttbwealth.co.th

สุขสวัสดิ์ ลิมาวงษ์ปราณี

suksawat.lim@ttbwealth.co.th

สุจินตนา สถาพร

sujintana.sth@ttbwealth.co.th

ttb wealth securities public co. ltd.

Research Team

18 Floor, MBK Tower

444 Phayathai Road, Pathumwan Road, Bangkok 10330

Tel: 662 -779-9119

Email: research@ttbwealth.co.th