

Dow ชะลอหลังเต็งไม่พ่นด้าน ที่ต้องจับตาและเฝ้าระวัง

Dow Jones ชะลอหลังเต็งไม่พ่นด้านที่ต้องจับตาและเฝ้าระวัง ขณะที่ดอลลาร์เริ่มทะลุต่อขึ้นมา และมีลุ้นขึ้นต่อ ส่วนแนวโน้มราคาน้ำมัน และ ทองเข้าเขตแนวรับที่ยังคงต้องดูอาการ



ภัทรวัลลี หวังมิ่งมาต
Senior Technical Analyst

วิษณุ ธรรมบารุง
Technical Analyst

New York : ดัชนี **Dow Jones** ชะลอหลังเต็งขึ้นมาในเขตด้าน แนวรับถ้า 51,160 ยืนไม่อยู่ อาจชะลอต่อไป 50,827 และ/หรือ 50,550 ด้านมีที่ 52,281 และ 52,527 ในรูป ทะลุได้ มีลุ้นขึ้นต่อไป 54,353-54,743 และ ด้านของ **S&P500** ที่ 7,577 และ 7,620 และ/หรือด้านของ **Nasdaq** ที่ 26,788 และ 27,190 ประกอบ

Europe : ดัชนี **DAX** ชะลอหลังเต็งขึ้นมาในเขตด้าน 25,196 ทะลุได้ ด้านต่อไปมีที่ 25,413 และ/หรือ 25,438 แนวรับถ้า 24,760 ยืนไม่อยู่ อาจชะลอต่อไปทดสอบ 24,329 และ/หรือ 24,131

Asia : ดัชนี **Nikkei** เต็งต่อขึ้นมาในเขตด้าน 72,492 และ 73,068 ทะลุได้ อาจเต็งต่อไปทดสอบ 75,106 แต่ เตรียมแกว่ง ถ้า 68,980 ยืนไม่อยู่ อาจแกว่งลงไปทดสอบแนวรับที่ 66,437 และ/หรือ 64,682

GOLD Price		Brent oil price		US\$ dollar	
แนวต้าน	4,422 / 4,445	แนวต้าน	80 /82.9 /83.4	แนวต้าน	101.97 / 102.78
แนวรับ	4,023 / 3,908	แนวรับ	78-76 / 73 / 67	แนวรับ	99.7 / 98.9

DR ที่เกี่ยวข้อง :

JAPAN13 (CAM JAPAN HDG ETF):

Upside 6.35-6.4 / 6.6
Resistance 5.95-6 / 6.15
Support 5.45 / 5.35

NDX01 (ChinaAMC Nasdaq100 ETF):

Upside 29.5
Resistance 26.25 / 28.5
Support 25 / 24.4

SP50001 (SP500HK ETF):

Upside 28
Resistance 25.5 / 26.25
Support 24.4-24.2 / 23.7

OIL03 (Fast Retailing):

Upside 3.56
Resistance 3.28 / 3.48-3.5
Support 3.06-3 / 2.70

GOLDUS19(SPDR Gold(US) ETF):

Upside n/a
Resistance 43.75 / 45.5
Support 40.75 / 38.75

Dow Jones ชะลอหลังไม่พ่นด้าน ที่ต้องจับตาและเฝ้าระวัง

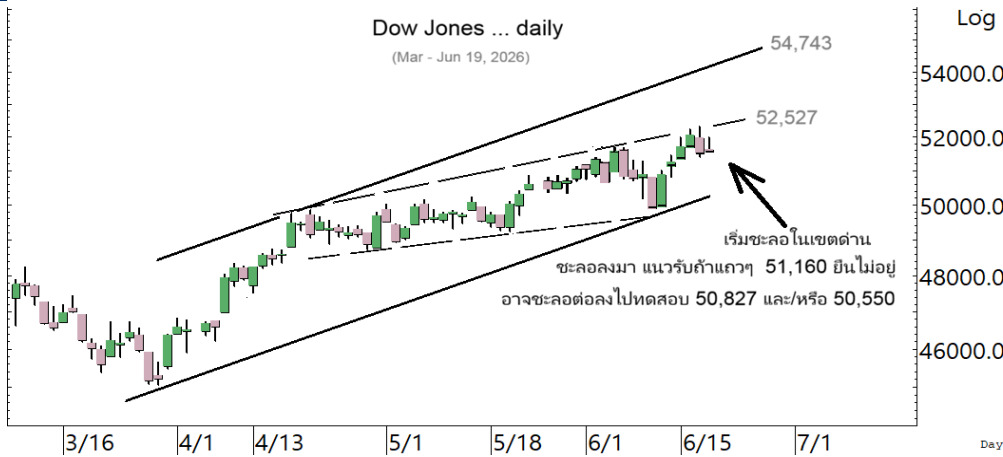

US dollar เริ่มทะลุ ลุ้นขึ้นต่อ

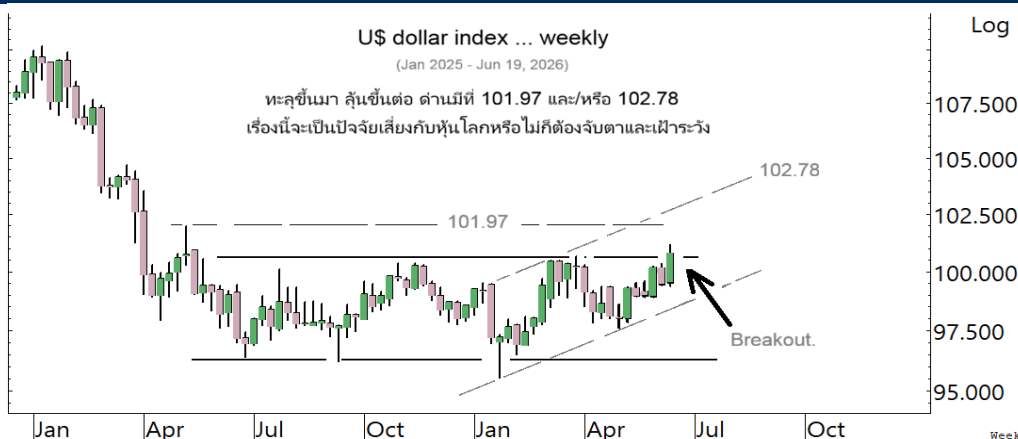

ติดตาม DR ที่น่าสนใจได้ใหม่บทวิเคราะห์ Global Trade Code

คำเตือน: DRs มีความเสี่ยงจาก อัตราแลกเปลี่ยน และ หลักทรัพย์อ้างอิงในต่างประเทศ ซึ่งอาจทำให้มูลค่าลดลงได้ ผู้ลงทุนต้องศึกษาความเสี่ยงด้วยตนเอง ก่อนตัดสินใจลงทุน

Disclaimers

รายงานฉบับนี้จัดทำโดย บริษัทหลักทรัพย์ ทีทีบี เบลู จำกัด (มหาชน) ซึ่งมีธนาคารทหารไทยธนชาตเป็นธนาคารพาณิชย์ ขนาดใหญ่เป็นผู้ถือหุ้นรายใหญ่ในสัดส่วนร้อยละ 99.97 รายงานฉบับนี้จัดทำขึ้นบนพื้นฐานของแหล่งข้อมูลที่ดีที่สุดที่ได้รับมาและพิจารณาแล้วว่าน่าเชื่อถือ ทั้งนี้มีวัตถุประสงค์เพื่อให้บริการเผยแพร่ข้อมูลแก่นักลงทุนและใช้เป็นข้อมูลประกอบการตัดสินใจซื้อขายหลักทรัพย์ แต่ไม่ได้มีเจตนาชี้แนะหรือเชิญชวนให้ซื้อหรือขายหรือประกันราคาหลักทรัพย์แต่อย่างใด ทั้งนี้รายงานและความเห็นในเอกสารฉบับนี้อาจมีการเปลี่ยนแปลงแก้ไขได้ หากข้อมูลที่ได้รับมาเปลี่ยนแปลงไป การนำข้อมูลที่ปรากฏอยู่ในเอกสารฉบับนี้ ไม่ว่าจะทั้งหมดหรือบางส่วนไปทำซ้ำ ตัดแปลง แก้ไข หรือนำออกเผยแพร่แก่สาธารณชน จะต้องได้รับความยินยอมจากบริษัทก่อน

This report is prepared and issued by ttb wealth securities public company limited (ttbwealth) which is owned 99.97% by TMBThanachart Bank Public Company Limited (TTB) as a resource only for clients of ttbwealth, TMBThanachart Bank Public Company Limited (TTB) and its group companies. Copyright © ttb wealth securities public company limited. All rights reserved. The report may not be reproduced in whole or in part or delivered to other persons without our written consent. Investors should use this report as one of many tools in making their investment decisions since ttb wealth securities may seek to do other business with the companies mentioned in the report. Thus, investors need to be aware that there could be potential conflicts of interest that could affect the report's neutrality.

“บทวิเคราะห์นี้จัดทำโดยบริษัทหลักทรัพย์ ทีทีบี เบลู จำกัด (มหาชน) (“บล.ทีทีบี เบลู”) โดยใช้ข้อมูลจาก แนวโน้มธุรกิจ, ประเมินการทางการเงิน, Bloomberg และแหล่งอื่น ๆ บริษัทมิได้เป็นผู้ออกตราสารแสดงสิทธิในหลักทรัพย์ต่างประเทศ (DRs) จึงไม่มีความขัดแย้งทางผลประโยชน์”

คำเตือน: DRs มีความเสี่ยงจาก อัตราแลกเปลี่ยน และ หลักทรัพย์อ้างอิงในต่างประเทศ ซึ่งอาจทำให้มูลค่าลดลงได้ ผู้ลงทุนต้องศึกษาความเสี่ยงด้วยตนเอง ก่อนตัดสินใจลงทุนนักวิเคราะห์ของ บล. ทีทีบี เบลู จำกัด (มหาชน) ได้ขึ้นทะเบียนโดย ก.ล.ด. และขอรับรองว่าความเห็นในบทวิเคราะห์นี้เป็น ความเห็นที่เป็นอิสระ มีเหตุผลรองรับ และ นักวิเคราะห์ ไม่มีส่วนได้เสีย ในหลักทรัพย์ที่นำเสนอ ณ วันที่จัดทำ

“This analysis was prepared by ttb wealth securities public company limited (“ttb wealth”) using data from business trends, financial forecasts, Bloomberg, and other sources. The Company is not an issuer of rights in foreign securities (DRs), so there is no conflict of interest.”

WARNING: DRs involve risks from foreign exchange rates and underlying securities, which may result in devaluation. Investors must study the risks themselves before making any investment decision.

ttb wealth analyst registered with the SEC and certifies that the views in this analysis are as follows: Independent opinions are justified and analysts have no interest in the offered securities as of the date of issuance.

Recommendation Structure:

Recommendations are based on absolute upside or downside, which is the difference between the target price and the current market price. If the upside is 10% or more, the recommendation is BUY. If the downside is 10% or more, the recommendation is SELL. For stocks where the upside or downside is less than 10%, the recommendation is HOLD. Unless otherwise specified, these recommendations are set with a 12-month horizon. Thus, it is possible that future price volatility may cause a temporary mismatch between upside/downside for a stock based on the market price and the formal recommendation.

For sectors, an “Overweight” sector weighting is used when we have BUYs on majority of the stocks under our coverage by market cap. “Underweight” is used when we have SELLs on majority of the stocks we cover by market cap. “Neutral” is used when there are relatively equal weightings of BUYs and SELLs.

Disclosures:

หมายเหตุ: ธนาคารทหารไทยธนชาต จำกัด (มหาชน) (TTB) เป็นบริษัทที่มีความเกี่ยวข้องกับบริษัทหลักทรัพย์ทีทีบี เบลู จำกัด (มหาชน) (ttb wealth) โดย TTB เป็นผู้ถือหุ้นร้อยละ 99.97 ใน TNS ดังนั้น การจัดทำบทวิเคราะห์ของหลักทรัพย์ดังกล่าว จึงมีส่วนได้ส่วนเสียหรือมีความขัดแย้งทางผลประโยชน์ (conflicts of interest)

หมายเหตุ:* “บริษัทหลักทรัพย์ทีทีบี เบลู จำกัด (มหาชน)” (ttb wealth) เป็นผู้จัดการการจำหน่าย “หุ้นกู้ของบริษัท ไออาร์พีซี จำกัด (มหาชน) (IRPC) ครั้งที่ 1/2569” ดังนั้น การจัดทำบทวิเคราะห์ของหลักทรัพย์ดังกล่าว จึงอาจมีส่วนได้ส่วนเสียหรือมีความขัดแย้งทางผลประโยชน์ (conflicts of interest)

หมายเหตุ:* “บริษัทหลักทรัพย์ทีทีบี เบลู จำกัด (มหาชน)” (ttb wealth) เป็นผู้จัดการการจำหน่าย “หุ้นกู้ของบริษัท เบริช ซีพีเอฟ (ประเทศไทย) จำกัด (มหาชน) (CPFTH) ครั้งที่ 1/2569” ดังนั้น การจัดทำบทวิเคราะห์ของหลักทรัพย์ดังกล่าว จึงอาจมีส่วนได้ส่วนเสียหรือมีความขัดแย้งทางผลประโยชน์ (conflicts of interest)”

หมายเหตุ:* “บริษัทหลักทรัพย์ทีทีบี เบลู จำกัด (มหาชน)” (ttb wealth) เป็นผู้จัดการการจำหน่าย “หุ้นกู้ของบริษัท แสนสิริ จำกัด (มหาชน) (MTC) ครั้งที่ 3/2569” ดังนั้น การจัดทำบทวิเคราะห์ของหลักทรัพย์ดังกล่าว จึงอาจมีส่วนได้ส่วนเสียหรือมีความขัดแย้งทางผลประโยชน์ (conflicts of interest)”

ttb wealth research team

หัวหน้าฝ่าย, Strategy

พิมพ์ผกา นิจารุณ, CFA
pimpaka.nic@ttbwealth.co.th

สาธารณูปโภค, สื่อสาร
ณัฐภพ ประสิทธิ์สุขสันต์

nuttapop.Pra@ttbwealth.co.th

ธนาคาร, ธุรกิจการเงิน

รวริสรา สุวรรณอำไพ
rawisara.suw@ttbwealth.co.th

พลังงาน, บีโตร์เคมี

ยุพาพรรณ พลพรประเสริฐ
yupapan.pol@ttbwealth.co.th

กลยุทธ์การลงทุน

นลธิภรณ์ คลังเปรมจิตต์, CISA
nariporn.kla@ttbwealth.co.th

วิเคราะห์เชิงปริมาณ

สิทธิเชษฐ รุ่งรัมย์พัฒน์
sittichet.run@ttbwealth.co.th

กลยุทธ์การลงทุน

อดิศักดิ์ ผู้พิพัฒนทรัพย์กุล, CFA
adisak.phu@ttbwealth.co.th

อิเล็กทรอนิกส์, อาหาร, เครื่องดื่ม, ค้าปลีก
พัทธดนย์ บุญนาค

pattadol.bun@ttbwealth.co.th

ขนส่ง, รับเหมา

ศกดิ์สิทธิ์ พัฒนานารักษ์
saksid.pha@ttbwealth.co.th

ผู้ช่วยนักวิเคราะห์

โชติ เจริญกิตติวัฒน์, CFA
chod.rea@ttbwealth.co.th

กลยุทธ์การลงทุน

เถลิงศักดิ์ คูเจริญไพศาล
thaloengsak.kuc@ttbwealth.co.th

วิเคราะห์เทคนิค

ภัทรวัลย์ หวังมิ่งมาศ
pattarawan.wan@ttbwealth.co.th

ยานยนต์, หินผด, Property Fund, REITs, บันเทิง
รตา ลิมสุทธิวันภูมิ

rata.lim@ttbwealth.co.th

Small Cap, การแพทย์, โรงแรม

ศิริพร อรุโณทัย
siriporn.aru@ttbwealth.co.th

นักวิเคราะห์, แพล

ลาภินี ทิพยมณฑล
lapinee.dib@ttbwealth.co.th

วิเคราะห์ทางเทคนิค

วิชานันท์ ธรรมบำรุง
witchanan.tam@ttbwealth.co.th

Data Support Team

มลฤดี เพชรแสงใสกุล
monrudee.pet@ttbwealth.co.th

สุนทร รักษาวัต
sunet.rak@ttbwealth.co.th

เกษมรัตน์ จิตกุล
kasemrat.jit@ttbwealth.co.th

สุขสวัสดิ์ ลิมาวงษ์ปราณี
suksawat.lim@ttbwealth.co.th

วารทิพย์ รุ่งประดับวงศ์
varathip.run@ttbwealth.co.th

สุจินตนา สภาพร
sujintana.sth@ttbwealth.co.th

ttb wealth securities public co. ltd.

Research Team
18 Floor, MBK Tower
444 Phayathai Road, Pathumwan Road, Bangkok 10330
Tel: 662 -779-9119
Email: research@ttbwealth.co.th